

**UFLA 100 ANOS**  
(1908-2008)

**UNIVERSIDADE FEDERAL DE LAVRAS**

**TRANSFORMANDO SONHOS  
EM REALIDADE**

Nenhuma parte desta publicação pode ser reproduzida, por qualquer meio ou forma, sem a autorização escrita e prévia dos detentores do copyright.  
Direitos de publicação reservados à Editora UFLA.

**UNIVERSIDADE FEDERAL DE LAVRAS**

Reitor: Antônio Nazareno Guimarães Mendes

Vice-Reitor: Elias Tadeu Fialho

Chefe de Gabinete: Valéria da Glória Pereira Brito

Pró-Reitora de Pesquisa: Édila Vilela de Resende Von Pinho

Setor de Projetos/PRP: Célia Regina Pierângeli Fonseca

**Editora UFLA**

Campus Histórico

Caixa Postal 3037 - 37200-000 - Lavras - MG

Tel: (35) 3829-1115 Fax: (35) 3829-1551

e-mail: [editora@ufla.br](mailto:editora@ufla.br)

homepage: [www.editora.ufla.br](http://www.editora.ufla.br)

Diretoria Executiva: Renato Paiva (Diretor), Elias Tadeu Fialho, Carlos Alberto Silva

Conselho Editorial: Renato Paiva (Presidente), Brígida Souza, Carlos Alberto Silva,

Elias Tadeu Fialho, Flávio Meira Borém, Joelma Pereira, Luiz Antônio Augusto Gomes

Editoração Eletrônica: Isabel Cristina de Oliveira, Luciana Carvalho Costa

Marketing e Comercialização: Bruna de Carvalho Naves

Capa: Helder Tobias

## Agradecimentos

A concretização deste livro só foi possível graças ao apoio de vários colaboradores, aos quais externamos nossa profunda gratidão.

Primeiramente, agradecemos ao nosso Reitor, professor Antônio Nazareno Guimarães Mendes, por nos ter confiado tão nobre e desafiadora missão e por se dispor a redigir o prefácio deste livro.

À servidora Célia Regina Pierangeli Fonseca, pela disposição e auxílio na digitação, revisão e formatação do texto.

Às funcionárias da Editora UFLA, Isabel Oliveira e Luciana Carvalho Costa, pela competência na diagramação do livro.

Ao Helder Tobias, designer gráfico, pela criatividade desta obra.

Ao Pró-Reitor de Graduação, professor João Chrysóstomo de Resende Júnior, à sua assessora Vânia Ferreira de Souza e sua equipe, pelas informações dos cursos de graduação.

Ao Pró-Reitor de Planejamento e Gestão, professor José Roberto Soares Scolforo, pelo incondicional apoio.

Ao Pró-Reitor de Pós-Graduação, professor Mozar José de Brito e sua equipe, pelas informações históricas da pós-graduação.

Ao Carlos Henrique da Purificação e Souza, Diretor de Registro e Controle Acadêmico e seu assessor Carlos Eugênio Sbampato, os quais forneceram a relação de ex-alunos da instituição.

Ao Geraldo Cirilo Ribeiro, Diretor de Recursos Humanos, Cristina dos Santos Dias Daud, Luiz Antônio Mesquita e Sônia Castejon Alves Abrahão, pelo trabalho na busca da relação de técnicos administrativos e docentes desta Instituição.

Ao Paulo Roberto Ribeiro, pela revisão de português.

Ao Diretor da Editora UFLA, professor Renato Paiva, pelo apoio.

E a todos que se dispuseram a nos auxiliar na organização deste livro.



## Prefácio

A Universidade Federal de Lavras completa 100 anos com uma história de realizações. Conquistas que são frutos da generosa expressão da vontade de muitos que, ao longo de sucessivas gerações, contribuíram e continuam a contribuir para o engrandecimento desta importante instituição gestora de conhecimentos e cultura.

Em um século de existência, a UFLA consolidou-se como instituição pioneira em ações de extensão, geração e transferência de tecnologias resultantes da pesquisa científica e tornou-se referência de qualidade na educação superior, em todos os níveis. O tripé indissociável ensino-pesquisa-extensão sempre esteve presente em sua atuante comunidade acadêmica e a educação superior de qualidade é a sua marca.

Uma Universidade que, ao longo do tempo, desenvolveu-se e expandiu continuamente os serviços prestados à sociedade, que está permanentemente atenta para o papel social da educação superior e que se preocupa não somente com a sua universalização, mas também com a qualidade da formação profissional e cidadã, com seu papel para o indivíduo e para a sociedade, com seu significado na geração da riqueza material e, em especial, com um bem ainda mais precioso - a riqueza moral, ética e afirmativa de valores.

O centenário da UFLA enquadra uma paisagem de sonhos, idéias, coragem, muita dedicação e trabalho. Lembra a presença de professores, funcionários, técnicos administrativos e estudantes que atuaram desde a sua criação e que, em todos esses anos, deram sua contribuição. É essa a principal razão de publicarmos esta obra, que faz um resgate histórico de todos que se envolveram com a educação superior e com a construção coletiva da UFLA. Pela Escola Agrícola, pela ESAL e pela UFLA passaram personalidades que fizeram a história de Minas Gerais e do Brasil. A lembrança dessas personalidades sempre nos orienta e nos inspira a levar adiante o legado da valorização da universidade pública, de qualidade e acessível a um número cada vez maior de brasileiros.

Com esta publicação, prestamos nossa homenagem à memória daqueles que nos deixaram e àqueles que ainda convivem conosco, que indistintamente deram sua parcela de contribuição, igualmente importante na construção dessa rica história de desafios vencidos. Por isso, hoje, podemos afirmar que a UFLA é ainda mais forte e mais diversa, uma instituição pública não apenas comprometida com o seu tempo, mas uma universidade permanentemente à frente de seu tempo.

ANTÔNIO NAZARENO GUIMARÃES MENDES  
Reitor

## Apresentação

A tarefa de organizar este livro mostrou-se desafiadora. Registrar cem anos de história não é fácil. Qual abordagem escolher? Qual o melhor enfoque, se é que há o melhor, uma vez que tudo o que é história é importante. Em 100 anos de existência, a Universidade Federal de Lavras tem muitas conquistas a comemorar, muitos desafios superados e outros tantos a superar. Tudo isso é história!

Muitos livros poderiam ser escritos sobre a história da UFLA, sob diferentes enfoques. Nossa opção foi a de registrar datas marcantes nesta linha do tempo: a origem de cada curso de graduação, o início da pós-graduação, os estudantes de graduação e pós-graduação que se formaram nesta Instituição, os professores e técnicos administrativos que por aqui passaram e aqueles que hoje aqui atuam.

Trata-se de uma coletânea de dados e informações relevantes para a edificação da secular UFLA. Com este resgate histórico, pretendeu-se registrar os nomes dos atores que contribuíram para a construção dessa grandiosa obra. A intenção é que a comunidade que participou e participa desta rica história seja aqui registrada.

A busca de registros antigos trouxe à tona sentimentos e sensações que mesclam orgulho e nostalgia. O orgulho traduzido num sentimento de pertencer, de se sentir incluído, de fazer parte, de ser um tijolinho desta edificação em permanente construção. A nostalgia revelou-se com sentimentos de saudade daquilo que vimos e vivemos, de tempos remotos, de costumes antigos, de sonhos sonhados por outros, mas dos quais compartilhamos.

Sabemos que para se chegar aos 100 anos foi necessária a superação de inúmeros desafios e que vários vultos se destacaram nesse processo. Entretanto, também é fato que em cada fase houve a participação de inúmeros “atores anônimos” que, certamente, ajudaram nesta construção coletiva. Esse é o foco desta obra:

homenagear a todos, indistintamente, pois cada um, a seu modo, tem sua parcela de responsabilidade e contribuição, para que a Universidade Federal de Lavras tenha se destacado como uma das principais instituições de Educação superior do Brasil.

A história de superação e competência da Universidade Federal de Lavras tem sido construída graças ao sonho e liderança de grandes protagonistas, mas também pela atuação de inúmeros coadjuvantes. Da Escola Agrícola de Lavras, passando pela Escola Superior de Agricultura de Lavras e, hoje, Universidade Federal de Lavras, foram muitos os desbravadores, colaboradores, admiradores e por que não dizer, também os críticos. A todos, o nosso reconhecimento e agradecimento. Da mesma forma que “uma andorinha não faz verão”, a história desta casa é fruto da atuação de todos que por aqui passaram e que hoje aqui atuam.

Professora Valéria da Glória Pereira Brito  
Professora Édila Vilela de Resende Von Pinho

## Galeria dos Dirigentes

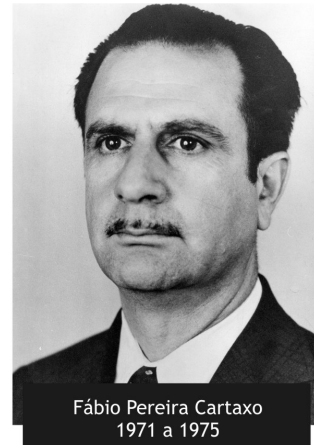
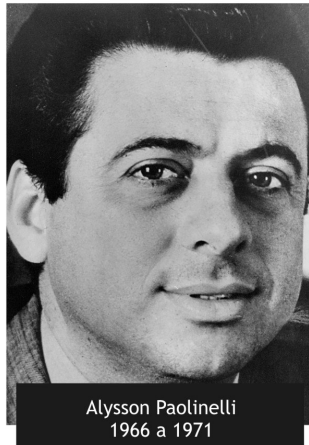
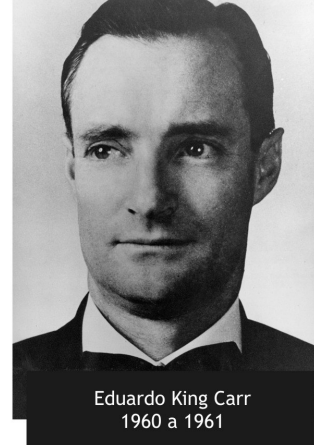
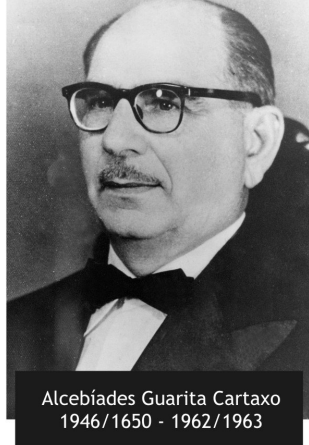
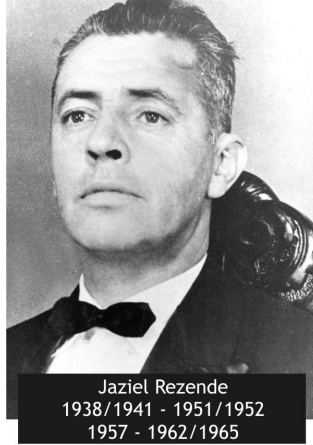
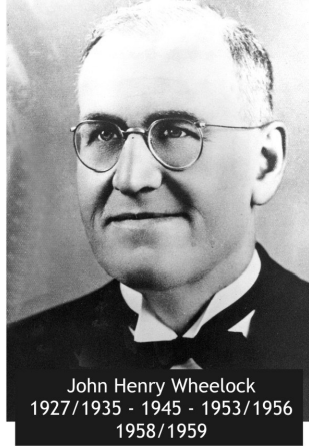

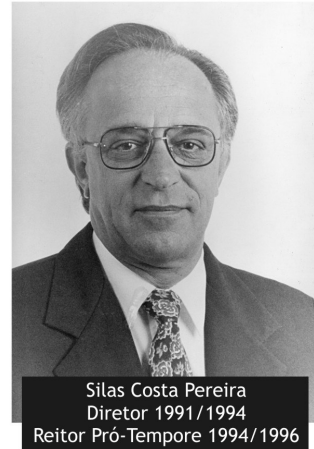
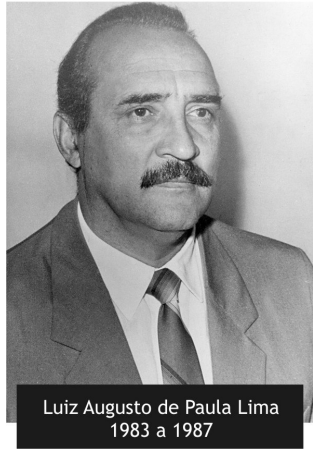
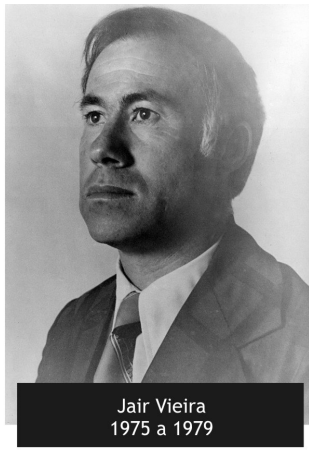

## 1 INTRODUÇÃO

A Universidade Federal de Lavras chega aos 100 anos consolidada como uma das principais instituições de educação superior no país. Fundada em 1908 por missionários norte-americanos como Escola Agrícola de Lavras, em 1938 passa a ser denominada Escola Superior de Agricultura de Lavras, foi federalizada em 1963 e, no ano de 1994, transformada em Universidade. Desde então, segue no desenvolvimento e expansão contínuos dos serviços prestados à sociedade.

Fundada como estabelecimento particular de ensino, sob o lema do Instituto Gammon: “Dedicado à glória de Deus e ao Progresso Humano”, a UFLA é hoje um exemplo vivo da concretização dos ideais de seu fundador, Dr. Samuel Rhea Gammon, e de seu primeiro diretor, Dr. Benjamim Harris Hunnicutt.

O primeiro curso superior ofertado na Escola Agrícola de Lavras foi o de Agronomia, cuja primeira turma formou-se em novembro de 1911. Esse foi o único curso superior ofertado pela Instituição até o ano de 1974. Nesse ano, foram registrados 469 alunos matriculados em Agronomia, com 84 professores e 132 técnicos administrativos. Essa era a ESAL há 34 anos! Após esse período, a ESAL cresceu muito mais do que poderiam imaginar o Dr. Gammon e o Dr. Hunnicutt. O crescimento inevitável ocorreu não somente na graduação, mas também na pesquisa, pós-graduação e extensão.

As atividades de pesquisa na UFLA, embora desenvolvidas desde sua fundação no início do século passado, foram modestas até a década de 60, quando houve grande preocupação com a expansão e qualificação do quadro docente, o que possibilitou a criação dos cursos de pós-graduação em 1975. Essas ações tiveram grande impacto na pesquisa, o que possibilitou, nas últimas duas décadas, um crescimento acentuado em volume e qualidade de

publicações. Ações e atividades de pesquisa são divulgadas como artigos científicos, conferências, publicações em congressos e boletins técnico-científicos, nos mais diversos temas da Ciência e Tecnologia Agropecuária.

## 2 HISTÓRICO DOS CURSOS DE GRADUAÇÃO DA UFLA

### 2.1 Agronomia



Primeiro prédio da EAL para ministração de aulas no curso de Agronomia, hoje Museu Bi Moreira

A história do curso de Agronomia inicia-se com a saga no Brasil do Reverendo Samuel Rhea Gammon, missionário presbiteriano e americano que chegou ao País em 1889, para incrementar o corpo docente do Instituto Internacional de Campinas. Entretanto, em 1890, devido a um surto de febre amarela nessa cidade, os missionários americanos viram-se obrigados a fechar o Instituto e procurar outro local para se instalarem. Depois de algumas viagens pelo sul, oeste e Triângulo Mineiro, chegaram a Lavras, um vilarejo que lhes chamou a atenção pela fertilidade das terras e bons ares. Em novembro de 1892, uma missão composta de nove pessoas, sendo quatro alunas, quatro missionárias e o missionário David Armstrong, chegou a Lavras a fim de dar continuidade ao trabalho iniciado em Campinas. Samuel Gammon encontrava-se em missão nos Estados Unidos, mas já havia alugado a chácara onde a missão se instalaria. Gammon retornou definitivamente a Lavras em 08 de julho de 1893, aos 28 anos, para assumir a direção da escola, hoje chamada de Instituto Presbiteriano Gammon. Criado na fazenda do pai, nos Estados Unidos, Samuel Gammon, de origem rural, portanto, passou a idealizar a criação de uma escola agrícola, com o objetivo de proporcionar uma formação diferenciada para os filhos de agricultores, aproveitando a riqueza natural da terra.

Em 1907, Samuel Gammon trouxe dos Estados Unidos, o jovem Benjamin Hunnicut que, recém-formado em Ciências Agrícolas e com apenas 20 anos de idade, ajudou a plantar, em 1908, a semente do sonho, com a fundação da Escola Agrícola. Hunnicut foi o primeiro diretor da Escola Agrícola e sua gestão, marcada pela ética do trabalho, espírito de luta e idealismo, durou de 1908 a 1926.

A percepção aguçada de Samuel Gammon indicava a vocação agrícola do Brasil e apontava que Minas Gerais e os estados vizinhos seguiam a tendência, tendo na atividade agropecuária a principal fonte de renda. Do seu ponto de vista, a agricultura era uma área

abrangente e, por essa razão, o curso ofertado pela Escola Agrícola de Lavras tinha, como pressuposto, que a agricultura deveria ser entendida como arte e ciência e deveria abranger todas as ramificações da vida do fazendeiro. Desse modo, o curso deveria ensinar mais que conhecimentos sobre plantio, cultivo e colheita para melhorar a agricultura. Na concepção de Gammon, princípios deveriam ser observados também na pecuária e no melhoramento genético do rebanho, tendo como foco a qualidade do produto para a indústria de laticínios\*.

A intenção de Gammon era oferecer aos estudantes formação científica e cultura intelectual, a fim de torná-los preparados para exercer a cidadania, fazendo valer os direitos de sua classe em condições de igualdade e conscientes de sua capacidade em qualquer espaço social ou científico.\*

Do sonho à realidade, ocorreram vários percalços e as primeiras turmas enfrentaram grandes desafios para a conclusão do curso. A Escola Agrícola ainda não possuía sua sede própria; havia dificuldade para as aulas práticas e improvisos eram necessários.

Em 1922 foi inaugurado, na Fazenda Ceres, o prédio Álvaro Botelho, que passou a ser a sede da Escola Agrícola. Nesse prédio, passou a funcionar a direção da Escola e as salas de aulas. A Fazenda Ceres tornou-se modelo e a Escola Agrícola, referência de qualidade - o sonho se realizava!

Desde a fundação da Escola Agrícola de Lavras, a instituição priorizou os cursos de graduação e sempre manteve regular a oferta do curso de Agronomia. A primeira turma formou-se em 1911 e era composta por três formandos: Aurino Ferreira, Emmanuel Deslandes e Oswaldo Tertuliano Emrich. As turmas eram muito pequenas até a década de 1930, todas inferiores a 10 formandos (com frequência entre 1 e 3, somente). Nos anos 30, as turmas ultrapassaram 10 estudantes e uma reformulação curricular definiu como objetivo a formação profissional em nível superior, consolidando de vez o curso de Agronomia. Essa foi uma das razões da mudança de nome

de Escola Agrícola para Escola Superior de Agricultura de Lavras - ESAL, em 1938.

Outros cursos, além da Agronomia, foram ofertados sem regularidade, formando 353 profissionais. São eles: licenciatura em agropecuária, técnico-agrícola, agrimensura e topografia. A primeira preocupação dos fundadores era a formação de produtores. Em seguida, atendendo à legislação vigente, a Escola Agrícola formou agrimensores e, posteriormente, consolidou o curso de Agronomia, que assumiu o objetivo de formar profissionais em nível superior.

Atualmente, o curso de Agronomia é eclético, oferta 200 vagas anuais e visa à formação de profissionais habilitados em todos os ramos das ciências agrárias, os quais são capazes de atuar no ensino, pesquisa ou extensão, seja em órgãos públicos seja em órgãos privados.

\*Fonte: **Thiago de Oliveira Andrade** - Memória e história institucional: o processo de constituição da Escola Superior de Agricultura de Lavras - ESAL - (1892-1938). **Dissertação de mestrado, 2006.**



Alunos do primeiro ano de Agronomia da Esc. Agrícola de Lavras



A Escola Agrícola introduziu o uso do cultivador a tração



Funcionários da Antiga Escola agrícola de Lavras



Grupo de alunos da ESAL na década de 40

## Relação dos graduados em Agronomia

### 1ª Turma – 1911/1

*Aurino Ferreira*  
*Emmanuel Deslandes* *Oswaldo Tertuliano Emrich*

### 2ª Turma – 1912/1

*Eurico Ribeiro dos Santos* *Zacharias da Silva*

### 3ª Turma – 1912/2

*Theodulo Rodolpho Emrich*

### 4ª Turma – 1913/1

*Eugênio Mendes Castanheira*

### 5ª Turma – 1914/1

*Bento Bueno Castanheira*

### 6ª Turma – 1914/2

*Benedicto de Oliveira Paiva*  
*Olegario Werner* *Samuel Bueno da Fonseca*

### 7ª Turma – 1915/2

*Arnaud Barbosa de Araujo*  
*Benedicto Francisco de Oliveira*  
*Francisco Martins da Silva* *Gontran Mury*  
*José Alvim Ribeiro*  
*Valbert de Lima Pereira*

### 8ª Turma – 1916/1

*Augusto Nunan*  
*José Filgueiras Sobrinho* *Pery Orsini Lacerda*

### 9ª Turma – 1916/2

*Mário S Pedroso*

### 10ª Turma – 1917/2

*Antônio Peixoto*  
*Jair Ribeiro Souza Guaracy* *Lyrio Cabral*  
*Moacyr de Mello Azevedo*

### 11ª Turma – 1918/1

*Aristides Carvalho Oliveira*

### 12ª Turma – 1918/2

*Alcides Leme*  
*Francisco Obdon da Nóbrega* *José Garibalde Dantas*

<i>Chistovan Dantas</i> <i>Francisco Prudente Filho</i> <i>Hildebrando Cabral</i> <i>José Ferreira de Castro</i>	<b>13ª Turma – 1919/2</b> <i>Manuel Goncalves Trugillo</i> <i>Murtinho Maia</i> <i>Nestor Canabrava</i> <i>Ophir Costa</i>
<i>Antenor Silva</i> <i>Arthur Horta de Andrade</i> <i>Frederico Lane</i>	<b>14ª Turma – 1920/2</b> <i>Octavio Faria</i> <i>Sebastião Lutterbach</i>
<i>Benjamim Soares</i> <i>Edgard C. Bittencort</i> <i>Erasmio Dias Maciel</i> <i>Ildefonso Correia</i> <i>Jayme Ferreira de Brito</i>	<b>15ª Turma – 1922/2</b> <i>José Alvarenga Costa</i> <i>Lauro Correa</i> <i>Oswaldo Lemos</i> <i>Otoniel Justiniano Ribeiro</i>
<i>Floriano Bottrel</i> <i>João Alves Junior</i> <i>Josue A. Deslandes</i>	<b>16ª Turma – 1923/2</b> <i>Tancredo W. Nogueira Paranagua</i> <i>Ulderico Cerqueira Luz</i>
<i>Abelardo de A. Sarmento</i>	<b>17ª Turma – 1924/2</b>
<i>João José da Silva</i>	<b>18ª Turma – 1925/1</b>
<i>Alcides Ribeiro Wright</i> <i>Isaias A. Deslades</i> <i>Jonas Guedes</i>	<b>19ª Turma – 1925/2</b> <i>José Soares Ladeira</i> <i>Miguel Mesquita</i> <i>Walter Wolf Saur</i>
<i>Isaias Cavalcanti de Souza</i>	<b>20ª Turma – 1926/1</b> <i>Julio Cleto Emrich</i>
<i>Dirceu Duarte Braga</i> <i>João Baptista Cortes</i>	<b>21ª Turma – 1926/2</b> <i>Joaquim Ferreira Carvalho</i> <i>Juan Angel Soli</i>
<i>Olavo Prates</i>	<b>22ª Turma – 1927/2</b> <i>Rubens Santos de Oliveira</i>

<i>Amador de Castro Ferreira</i> <i>José Guimarães Duque</i>	<b>23ª Turma – 1928/2</b> <i>Mário Moroni</i>
<i>Berud-Walter Bartels</i> <i>Mauricio Macknight</i>	<b>24ª Turma – 1929/2</b> <i>Paulo Ribeiro Wright</i>
<i>Cesar Augusto Lourenço</i>	<b>25ª Turma – 1930/1</b>
<i>Dirceu Duarte Braga</i> <i>Lazaro Azevedo Filho</i>	<b>26ª Turma – 1931/1</b> <i>Walter Schmidt</i>
<i>Waldemar Cardoso de Meneses</i>	<b>27ª Turma – 1931/2</b> <i>Wilson Hoekne</i>
<i>Geraldo Portella Azeredo</i> <i>Ilse Souza</i>	<b>28ª Turma – 1932/1</b> <i>Joaquim Fernandes Vilhena Reis</i> <i>José Mendes</i>
<i>Aarão Rocha</i>	<b>29ª Turma – 1932/2</b> <i>Gastão Homem de Mello</i>
<i>Edyvaldo S. Emrich</i>	<b>30ª Turma – 1933/1</b>
<i>Euclides Franco Filho</i> <i>Henrique Baumotte</i> <i>Jaziel Rezende</i>	<b>31ª Turma – 1933/2</b> <i>José Ferreira Leite</i> <i>Klaus Fest</i> <i>Octacilio Mundim da Fonseca</i>
<i>Sinval Silva</i>	<b>32ª Turma – 1934/2</b>
<i>Agenor Fonseca Junior</i> <i>Agostinho Marques Dourado</i> <i>Athayde de Souza</i> <i>Dermeval Frossard</i> <i>Francisco Ferreira Alves</i> <i>João Porto Souza</i> <i>Josue Jorge</i>	<b>33ª Turma – 1935/2</b> <i>Leosino Justiniano Ribeiro</i> <i>Mário Vilela Teixeira</i> <i>Natanael Soares Rocha</i> <i>Oσίας Ribeiro Silva</i> <i>Osorio Faria Franco</i> <i>Paulo Penna Ribas</i> <i>Washington Alvarenga Viglioni</i>

**34ª Turma – 1936/2**

*Luis Mendes Carvalho*

*Mauricio Ornellas Souza*

**35ª Turma – 1937/2**

*Benjamin Harris Hunnicutt Junior*

*Manoel Alves de Oliveira*

*Clovis Nery*

*Mário Marcelino de Oliveira*

*Edgard Oliveira Regis*

*Moacyr Pedro Lebre de Sampaio*

*Eurico Bueno de Azevedo*

*Nelson Borges Montenegro*

*Francisco de Campos Gouvea*

*Pedro Nobrega de Araujo*

*Geraldo Alves Dias*

*Samuel Alves Terra*

*Geraldo de Andrade Ribeiro*

*Vernon Nicholas Plank*

*Gernon Plank*

*Walter Machado de Miranda*

*Jeremias P. da Camara Filho*

**36ª Turma – 1938/2**

*Abdenago Lisboa*

*Newton Moura*

*Carolino Iscold*

*Obed Elme de Lima Pereira*

*Edmundo Gurgel*

*Pedro Menezes Coli*

*Ezechias Paulo Heringer*

*Philemon Justiniano Ribeiro*

**37ª Turma – 1939/2**

*Clidenor Coelho Galvão*

*Mário Amaral*

*Dirceu Portela Azeredo*

*Orestes Carvalho*

*Francisco Nobrega de Araujo*

*Oswaldo Alvarenga*

*Guilherme Reis Junior*

*Oswaldo de Almeida*

*Livio Nenenschwandee Portela*

*Rafael Ferreira Rezende*

**38ª Turma – 1940/2**

*Alcides Ribeiro Teixeira*

*Guilherme Tavares de Lemos*

*Aluisio Soares*

*João Batista de Oliveira Costa*

*Belisario de Medeiros Dantas*

*Joaquim Carvalho dos Santos*

*Diogo Dias Paes Leme*

*José Carlos de Mattos H. Barbosa*

*Emiliano Rezende de Arruda*

*José Moacir dos Reis e Silva*

*Euclides Castanheira Nunes*

*Luiz Ferreira Ramos*

*Fenelon Coutinho Filho*

*Olavo Barroso de Souza Cordeiro*

*Geraldo Alves Rezende*

*Wilson Brito*

**39ª Turma – 1941/2**

*Antônio Mendes de Carvalho*

*Oscar Barbosa de Melo*

*Euclides Goncalves Martins*

*Pedro de Barros Duarte*

*Euclides Goncalves Martins*

*Roberto Homem de Mello*

*João Baptista Hermeto*

**40ª Turma – 1942/2**

<i>Antônio Domingos Alves</i>	<i>Murilo Vieira</i>
<i>Augusto Paiva Neto</i>	<i>Nilo Zancaner</i>
<i>Marcos Carvalho Pereira</i>	<i>Thyrso Machado</i>

**41ª Turma – 1943/2**

<i>Adolpho Moura</i>	<i>Lourenço Alves Feitosa</i>
<i>Aloisio Pompeu de Saboia</i>	<i>Luiz Mittelman</i>
<i>Antônio Ferreira do Rosario</i>	<i>Marcio Nogueira Lassance Cunha</i>
<i>Arthur Coelho Messeder</i>	<i>Mário Rabello</i>
<i>Aurenio Pereira Carneiro</i>	<i>Milton Anacleto de Sousa Vieira</i>
<i>Celso Andrade Duffles Teixeira</i>	<i>Paulo da Rocha Camargo</i>
<i>Claudio Lassance de Oliveira</i>	<i>Pedro Delarue Tolentino</i>
<i>Dael Peres Lima</i>	<i>Renato de Oliveira Coimbra</i>
<i>Durval Isaias Ferreira</i>	<i>Roque de Paiva Machado</i>
<i>Eneas Fernando Porto</i>	<i>Sidney Corsini de Mello</i>
<i>Gregorio Ballian</i>	<i>Weber Almeida</i>
<i>João Rocha Sobrinho</i>	

**42ª Turma – 1944/2**

<i>Abel de Carvalho</i>	<i>José Thales Magalhães</i>
<i>Armando Duarte Costa</i>	<i>Luiz Pinto Fanaia</i>
<i>Carmelio de Sales Pereira</i>	<i>Marcello Otto Neuenschwander</i>
<i>Francisco Afonso Pereira</i>	<i>Penido</i>
<i>Francisco Avelino Portela</i>	<i>Oswaldo Louzada Serra</i>
<i>Jeronimo Vingt-Un Rosado</i>	<i>Pedro Junqueira de Andrade</i>
<i>José Octavio de Souza</i>	<i>Roque Paes Barreto</i>
<i>José Paulo de Matos</i>	<i>Wilbur Kolb Hunnicutt</i>

**43ª Turma – 1945/2**

<i>Aldo Rosado Fernandes</i>	<i>Eduardo Ferreira da Ponte</i>
<i>Altivo de Oliveira Fernandes</i>	<i>Erasmus Nunes da Cunha</i>
<i>Ayrton Ferraz Villaça</i>	<i>Francisco Ataíde de Vasconcelos</i>
<i>Chrysantho Costa</i>	<i>Inael Maximo da Silva</i>
<i>Cyro de Camargo Braga</i>	<i>José da Costa Ribeiro</i>
<i>Dario Sebastião Lima</i>	<i>Lineu Alves</i>
<i>Edgard Borges Montenegro</i>	<i>Manuel Wilson Pereira</i>

**44ª Turma – 1946/2**

<i>Alberto Ferreira Chagas</i>	<i>Deneval Marques</i>
<i>Alvaro Ribeiro de Moraes</i>	<i>Elcias Machado Lima</i>
<i>Antônio Carlos Martins Ribeiro</i>	<i>Fernando da Silva Telles</i>
<i>Aray Martins Ferraz</i>	<i>Hugo Varella Reis</i>

*Humberto da Silva Telles  
Joaquim de Castro Azevedo  
José Procópio Carneiro Junqueira  
Mourão Alves Pereira*

*Nelson Ferreira Leite  
Nelson Marcelo  
Rafael de Souza Dias  
Wander Carvalho Pereira*

**45ª Turma – 1947/2**

*Ademar Azevedo  
Amarílio Barreto Costa  
Aristides Dias  
Augusto Vieira  
Eliás Quinto de Souza  
José Maria de Almeida Cruz  
Marcelo Diógenes Maia*

*Mário José Fernandes  
Maurício Sanford Fontenelle  
Oswaldo Araujo de Andrade  
Paulo Azevedo Beirutti  
Paulo de Souza  
Rafael Ghetti*

**46ª Turma – 1948/2**

*Alfredo Pereira de Figueiredo  
Cairo Fernandes  
Eberth Marcos Alvarenga Costa  
Eduardo King Carr  
Fábio Dias Faria  
Henrique Pinto da Costa*

*José Pedro Alves de Souza  
Mori da Rocha Lima  
Romeu de Figueiredo Bastos  
Ruben Kerr Nogueira  
Silas Machado Lima*

**47ª Turma – 1949/1**

*Antônio Maurício Castelo Branco*

**48ª Turma – 1949/2**

*Clovis Deruiz Beduin  
Edu de Almeida  
Gil Lacerda  
Helber José Ribeiro  
Hernani Bulli Arruda*

*José Luiz Viana Coutinho  
Mário Jorge Weikert  
Sylas Pereira de Souza  
Wilson de Queiroz Guerreiro  
Wilson Ferreira Gomes*

**49ª Turma – 1950/1**

*Adherbal Malta*

**50ª Turma – 1950/2**

*Celso Soares de Castro  
Deily Eiras Baptista  
Dickson Vargas de Oliveira*

*Luiz Fonseca  
Odilon de Campos Pereira  
Waldir Tenório de Brito*

**51ª Turma – 1951/2**

*Afrânio dos Santos Anjo  
Álvaro Augusto de Andrade*

*Botelho  
Aníbal de Abreu Prates*

*Arlete Veiga Pádua  
Armando Carneiro Vaz  
Erasmu Alves da Silva  
Francisco de Lira Lima  
Geraldo Luiz Ribeiro  
Helio Palma de Arruda*

*Jorge Cesar  
Luciano Monteiro Fonseca  
Raimundo Milton Coelho  
Rodrigo Pires do Rio Neto  
Vespasiano Archidano Cardoso  
Filho*

**52ª Turma – 1952/2**

*Benedicto de Miranda  
Edmar Soares  
Edson Fábio Mauad  
Evaldo Martins Miranda  
Ibsem Lima de Arruda  
João de Camargo Aranha Netto*

*José de Assis Martins Moreira  
José R. Guimarães da Silva  
José Sidney de Souza  
Mauricio Haddad  
Necésio Maia Botelho  
Tácito Silva*

**53ª Turma – 1953/1**

*Amaury Grego*

*Pedro Pires de Medeiros*

**54ª Turma – 1953/2**

*Alcides Vieira  
Carmen Silva Pereira  
Edilberto A. de Resende Paiva*

*Geraldo Dias Costa  
José Alfredo Amaral de Paula  
Luiz Renno Chaves*

**55ª Turma – 1954/1**

*José Benedito Pedrosa*

*Pithagoras Ottoni Cardoso*

**56ª Turma – 1954/2**

*Amaury de Melo  
Armando Souza Pereira  
Clonge de Barros Loyola  
Daniel Ribeiro de Oliveira  
David Pedro Hanemann  
Eduardo Gianasi  
Gabriel Julio de Mattos Muller  
Jairo Silva  
Joaquim Ferreira Perez*

*Juarez de Assis  
Julio Arnoldo Laender  
Lauro Carvalho  
Mauricio Lopes de Almada  
Mauro Lourenço  
Ney Ferreira Leite  
Oscar Ferreira Fraga  
Vilmar José de Oliveira*

**57ª Turma – 1955/2**

*Abrao Alves Barbosa  
Adais Licio  
Casimiro Olavo Silveira Freire  
Edward Veiga  
Elias Curi*

*Fábio Pereira Cartaxo  
Ivens Pinto Franqueira  
João Batista Luz  
Luiz Fernando Braga  
Paulo Justiniano Ribeiro*

*Rubens Vilela dos Santos  
Tito Flávio da Silva*

*Wilson Gambogi Neto*

**58ª Turma – 1956/2**

*Aloysio Aureo de Carvalho  
Argemiro de Souza Andrade Netto  
Gabriel Francisco de Mattos Neto  
Helcio Vilela de Azevedo  
Joel Martins Patricio  
José da Costa Veloso*

*Mauro Andrade  
Moacyr Pinto de Resende  
Paulo Viana de Aguiar  
Tales Manussakis  
Thomaz Duboc  
Wagner Ulysses C. Netto de Souza*

**59ª Turma – 1957/2**

*Antônio Siecola Moreira  
Carlos Frederico Hermeto Bueno  
Edgar Cunha Filho  
Edson Bolivar Pacheco  
Francisco de Melo Carvalho  
Getulio Souza Rodrigues*

*Haroldo Dantas Bertolucci  
Hugo Resende  
José Francisco de Carvalho  
Marcio de Castro Soares  
Mário Pereira de Lucena  
Saulo Viglioni Monteiro*

**60ª Turma – 1958/2**

*Agostinho Bianchini  
Aureliano Correa de Figueiredo  
Claudio Mirabeau Dessimoni Pinto  
Flávio Alves da Silva  
Gil Ney Duffles Teixeira  
Guarim Ghelli  
Guilherme Feliciano Correa Dias  
José Aurelio Vilela  
José Ludovico dos Reis*

*José Olympio Salgado Veiga  
José Ramiz Leite Junqueira  
Lourenco Menicucci Dessimoni  
Marcus de Pádua Pecanha  
Paulo Anestar Galete  
Ronaldo de Oliveira Feldmann  
Vicente de Jesus Carvalho  
Waldemar Ribeiro Junqueira*

**61ª Turma – 1959/1**

*Erasmio Teixeira*

**62ª Turma – 1959/2**

*Abimael Gripp  
Alysson Paulinelli  
Ana Maria Correa de Figueiredo  
Ary Rosa  
Carlos Ernesto da Silva  
Diogo Joaquim Lima de Amorim  
Francisco Xavier Maia  
Ivis Ferreira Vieira*

*João Boscaroli  
José Vespasiano de Abreu Filho  
Lauro Almeida  
Mauro de Castro Cavalcanti  
Paulo Gileno Carneiro de Novaes  
Paulo Severino de Resende  
Ubaldo Lima de Alvarenga Barrios*

**63ª Turma – 1960/2**

<i>Antônio Pedrotti Massimo</i>	<i>José Lobato Neto</i>
<i>Eny Ribeiro Soares</i>	<i>Nelson Farinas Grangeiro</i>
<i>Francisco Dias Nogueira</i>	<i>Paulo N. L. Von Schilgen</i>
<i>Gleiber Moraes Azevedo</i>	<i>Plácido Flaviano Curvo Filho</i>
<i>Hiram Alfredo Cavalcante</i>	<i>Roberto Bassi Lindenberg</i>
<i>João Guimarães Palma</i>	<i>Sidney de Oliveira Carvalho</i>
<i>Joaquim Carneiro</i>	

**64ª Turma – 1961/2**

<i>Adir Carlos de Carvalho</i>	<i>José Barbosa Netto</i>
<i>Alfredo Scheid Lopes</i>	<i>José Carlos da Cunha Teixeira</i>
<i>Alvaro José dos Santos Neto</i>	<i>José Santiago Nogueira</i>
<i>Antônio Miguel Murad</i>	<i>Juareztovam Lamim de Carvalho</i>
<i>Carlos Gomes dos Santos Cortes</i>	<i>Justino Vicente da Silva</i>
<i>Dalton Dias Heringer</i>	<i>Luiz Eduardo Maciel Epaminondas</i>
<i>Daniilo Pereira Correa</i>	<i>Mário Alves Malafaia</i>
<i>Erycson Pires Coqueiro</i>	<i>Matheus Guilherme Alvarenga</i>
<i>Gerson Pereira Rios</i>	<i>Nobor Haga</i>
<i>Helio Correa</i>	<i>Paulo Carlos Moreira</i>
<i>Helio Lopes dos Santos</i>	<i>Pedro Tonelli Junior</i>
<i>Ivanildo Moniz Santiago</i>	<i>Rubio Rodarte</i>
<i>João José Moreira Muylaert</i>	<i>Saul Pereira</i>
<i>João Marcio de Carvalho Rios</i>	<i>Sylvio Nogueira de Souza</i>
<i>José Arthur de Oliveira</i>	

**65ª Turma – 1963/1**

<i>Alfredo Gomes de Souza</i>	<i>José Amancio de Souza Filho</i>
<i>Alfredo Melhem Baruqui</i>	<i>José Felix Quesada Merino</i>
<i>Arnoldo Junqueira Netto</i>	<i>José Martinho Nakid</i>
<i>Benedito Valdair de Mendonca</i>	<i>Lineu de Carvalho Cruz</i>
<i>Claudio Alves Moreira</i>	<i>Luiz Fernando Carlini Pereira</i>
<i>Custodio José de Carvalho</i>	<i>Luiz Henrique de Aquino</i>
<i>Dalmo de Carvalho</i>	<i>Marcelo Adhemar de A. Carvalho</i>
<i>David de Souza Andrade</i>	<i>Mauricio Menicucci Pizzolante</i>
<i>Edmar Gomes Curvo</i>	<i>Otilio Gomes de Silva</i>
<i>Eduardo Alberto Vilela Morales</i>	<i>Roberto Bittencourt Ascoly</i>
<i>Elzio Virgilio Alves Correa</i>	<i>Ronaldo Ribeiro Canellas</i>
<i>Francisco Borja Santos</i>	<i>Sarasvate Hostalacio</i>
<i>Jair Vieira</i>	<i>Tercio Barbosa de Campos</i>
<i>João Tito de Azevedo</i>	<i>Vital Santiago Nogueira</i>
<i>Joel Fallieri</i>	<i>Washington Cornelio</i>

**66ª Turma – 1963/2**

<i>Amaury Gomide</i>	<i>José Ferreira Cambraia</i>
<i>Antônio Dantas Machado</i>	<i>José Geraldo Andrade Leite</i>
<i>Antônio de Pádua Sousa</i>	<i>Lucilio Goncalves Pereira</i>
<i>Geraldo Alvarenga Pedroso</i>	<i>Luis Carlos Lobato</i>
<i>Guaracy Vieira</i>	<i>Odilon Claro de Lima</i>
<i>Irio Bruzzegues</i>	<i>Rene Suman</i>
<i>Jacyntho Felizali Junior</i>	<i>Sebastiao Cardoso Barbosa</i>
<i>Jairo Cunha</i>	<i>Ubaldo Dantas Machado</i>
<i>Joaquim Donadello Moreira</i>	<i>Valter de Carvalho</i>
<i>José de Rezende Pinto Filho</i>	<i>Vander Azevedo Moraes</i>

**67ª Turma – 1964/2**

<i>Alirio Barbosa de Sousa</i>	<i>José Antônio Goulart</i>
<i>Americo Iorio Ciociola</i>	<i>José Carlos Lima Dias</i>
<i>Antônio Moreira de Carvalho</i>	<i>Luiz Edmundo das Neves</i>
<i>Cesar Fioravanti Pedroso</i>	<i>Luiz Gomes Correia</i>
<i>Clauzer de Souza Duarte</i>	<i>Luiz Onofre Salgado</i>
<i>Daniel Lima de Alvarenga Barrios</i>	<i>Mauricio de Souza</i>
<i>Dimas Carneiro Junqueira</i>	<i>Othoniel Ribeiro Junior</i>
<i>Francisco Melhem Baruqui</i>	<i>Pedro Marcio Possato</i>
<i>Helcio Alves Teixeira</i>	<i>Roberto Costa Carneiro</i>
<i>Helcio Naves Silveira</i>	<i>Roberto Maciel Cardoso</i>
<i>Jairo Gualberto</i>	<i>Walter Silas Pita de Andrade</i>
<i>Jorge Chalfun</i>	

**68ª Turma – 1965/2**

<i>Antônio Salgado Lourenconi</i>	<i>Marcelo Albanex</i>
<i>Arcenio da Silveira</i>	<i>Marco Antônio de Andrade</i>
<i>Edmundo da Silva Taques</i>	<i>Marcos Antônio Gangana</i>
<i>Haroldo Silveira de Souza</i>	<i>Miralda Bueno</i>
<i>Jander Pereira Freire</i>	<i>Paulo Hermínio</i>
<i>João Aureliano de Souza Costa</i>	<i>Saulo Alves Liao</i>
<i>José Caitano Neto</i>	<i>Sebastião Jander de Siqueira</i>
<i>José Edgar Pinto Paiva</i>	<i>Tarley Fantazzini</i>
<i>Juventino Julio de Souza</i>	

**69ª Turma – 1966/2**

<i>Benedito Valadares Damasceno</i>	<i>Eufemio Steiner G. Juste Junior</i>
<i>Carlos Magno dos Santos</i>	<i>Francisco Evandro Parreira</i>
<i>Cesar Martins Chagas</i>	<i>Gilda Salvatori</i>
<i>Donato Pedro Guerra Dessimoni</i>	<i>Hely Resende</i>

Ivan Geraldo de Andrade  
 Jacinto Manuel Cardoso Braga  
 Jaime Joubert Ferreira  
 Joaquim Alves da Costa  
 Julio Cezar Romeiro  
 Kiomitsu Tomi  
 Lazaro Guimarães Filho

Luiz Carlos Gonçalves Costa  
 Luiz Carlos Guerra Victorino  
 Maria Tereza Jorge Padua  
 Raimundo Sidnei dos Reis  
 Sebastiao Vitor Ferreira da Silva  
 Walmor de Borba  
 William Costa Lima

**70ª Turma – 1967/1**

Altair Pereira de Oliveira

Emy Correa da Costa

**71ª Turma – 1967/2**

Afonso José de Resende Bastos  
 Agnello Augusto de A. Araujo Netto  
 Andirana Cardoso Veiga  
 Antônio Carlos Goncalves Silva  
 Antônio José Ernesto Coelho  
 Arnaldo Ferreira da Silva  
 Augusto Ferreira de Souza  
 Djalma Martins Gomes  
 Enivanis de Abreu Vilela  
 Fernando Costa Santa Cecilia  
 Fernando Faria Duque  
 Francisco de Paula Godinho  
 Gilnei de Souza Duarte  
 Gilson Goncalves de Arruda  
 Gilvan de Souza

João Julio dos Santos  
 João Marcos da Cunha  
 João Virgilio Maranesi Caixeta  
 José Clodoveu Medeiros  
 José Getulio Ferreira  
 José Lessa  
 José Maria de Oliveira  
 José Maria Vilela de Andrade  
 Luiz Carlos de Sousa Bueno  
 Manoel de Azevedo Fontes  
 Milton Moreira de Carvalho  
 Nilton Augusto Passos  
 Paulo Roberto da Silva  
 Roberto Thadeu Mendes  
 Thadeu de Padua

**72ª Turma – 1968/2**

Adimilson Bosco Chitarra  
 Anamaria Carvalho de Souza  
 Antônio Marcio de Barros Braga  
 Arlindo Bonifacio  
 Ataulpa de Andrade Neto  
 Carlos Bonini  
 Celio Borges  
 Ednaldo Mesquita Carvalho  
 Elmo Emilio Novaes  
 Eunico Mattioli  
 Evodio Ribeiro Vilela  
 Gaspar de Oliveira Nobrega  
 Geraldo Magela Braga

Gui Alvarenga  
 Hacy Pinto Barbosa  
 Janice Guedes de Carvalho  
 Joaquim dos Santos Penoni  
 José Ferreira da Silveira  
 José Geraldo de Andrade  
 José Lasmar Filho  
 Loenio Correa de Arruda  
 Luiz Augusto de Paula Lima  
 Luiz Flávio Pimenta  
 Luiz Marcos da Silva  
 Marcello Garcia Campos  
 Mário Lucio Tagliaferri

Nadir Francisco da Silva  
Oliveiro José Vieira  
Paulo Menicucci Castanheira  
Ramiro Vilela de Andrade

Silas Costa Pereira  
Sivani Antônio da Silva  
Victor Goncalves Bahia

**73ª Turma – 1969/2**

Aires Pereira Rodrigues  
Antônio Freire Ferreira  
Antônio João dos Reis  
Antônio Machado de Rezende  
Carlos Enrique Dodson  
Carlos Henrique de Carvalho  
Claudio Henrique de Carvalho  
Dalton Tourino  
Douglas Vancura de Moraes  
Edson Claudio de Figueiredo  
Erlei De Souza Guimaraes  
Eros Gomide de Alvarenga  
Gilberto Westin Nobre  
Glauco Cornelio  
Helcio Andrade  
Jairo Eustaquio Pereira da Silva  
Jeziel Cardoso Freire  
João Batista Soares da Silva

João Carlos Monteiro de Carvalho  
João Lucio Garcia De Menezes  
José Eugênio de Assis  
José Geraldo de Carvalho  
José Mário Patto Guimaraes  
José Roberto Possato  
Luiz Antônio de Andrade  
Luiz Fernando Maceira de Padua  
Marcio Eustaquio Pacheco  
Miguel Cesar Pedrotti Massimo  
Oswaldo Balbino de Carvalho  
Pedro Julio de Souza  
Rui Dias Rafael  
Sérgio Marcos do Amaral  
Wilson Mauro da Silva  
Zenon Vassalo  
Zoroastro Soares Teixeira

**74ª Turma – 1970/1**

Walmor Deola

**75ª Turma – 1970/2**

Adilson Ribeiro Vilela  
Alci Lopes dos Santos  
Alexandre T. de Mesquita Torres  
Alvaro João Lacerda de Almeida  
Antônio Carlos Viana  
Antônio de Bastos  
Antônio Ilson Gomes de Oliveira  
Carlos Roberto Unes Ticle  
Cilas Pacheco  
Darcio Nascimento  
Edmar Abrahão  
Elias Antônio Mansur  
Emilio da Maia de Castro

Fernando Nogueira de Oliveira  
Francisco Freire de Carvalho  
Jaime Roberto Fonseca  
João Osvaldo Veiga Rafael  
José Abilio Pato Guimaraes  
José Carlos Fraguas  
José Hamilton Ramalho  
Luciano Patto Novaes  
Lucio Franca  
Magno Antônio Patto Ramalho  
Marcelo de Pádua Felipe  
Marcio Antônio Naves  
Marcio Bastos Gomide

Marco Antônio Rezende Alvarenga  
Marcos Antônio Fabri  
Marino do Couto Moraes  
Mauricio Andrade Diniz  
Paulo Edson De Alvarenga  
Paulo Roberto Clemente  
Paulo Roberto R. Sa Santos  
Perciliano Marcilio Teixeira Braga  
Rafael Lourenconi Dessimoni  
Rogerio Custodio de Oliveira

Ruben Ramalho Sobrinho  
Rubens Evangelista de Carvalho  
Rui Americo Mendes  
Sérgio Pereira de Carvalho  
Sidney Alves Monteiro  
Wagner Soares Costa  
Waldir Vicente dos Santos  
Walter Gomide Luz  
Walter Vancura de Moraes

**76ª Turma – 1971/2**

Aloisio Alves Rodrigues  
Antônio Marciano da Silva  
Antônio Novaes Murad  
Antônio Rodrigues Leonel  
Arthur E. Romaniello Saabor  
Carlos Alberto de Carvalho  
Carlos Alberto Gomes de Deus  
Carlos A. da Consolacao Andrade  
Carlos Roberto Gomes  
Ciriaco Gomide Alvarenga  
Dargo da Mata Miranda  
Deud Abdo Nasr  
Domingos Ribeiro de Carvalho  
Donato Alvarenga Rocha  
Eduardo Vilela Reis  
Francisco de P. dos S. Nogueira  
Gudesteu Porto Rocha  
Helio Pereira da Silva Junior  
Humberto Jesus de Rezende  
Ivone Amancio Bezerra  
Jackson Hermeto Melgaco  
Jonas Francisco Veiga  
José Ademar Botelho Pereira  
José Augusto Andrade  
José Cunha Azevedo  
José Danilo Mesquita Furtado

José Djalma Pereira da Silva  
José Eustaquio Loureiro  
José Francisco de Rezende  
José Joaquim de Oliveira  
José Magno Loureiro  
José Renato Teixeira Garcia  
José Rodrigues Freire  
Josue Pereira de Figueiredo  
Leonardo de Paula  
Lino Marcos dos Santos  
Luiz Andre Correa  
Luiz Fernando Ferreira Leite  
Luiz Gonzaga Teodoro  
Marcio Paiva Reis Teixeira  
Mário Pereira Da Silva Filho  
Nilton de Avelar Ribeiro  
Paulo Antônio Pereira Resende  
Reinaldo Murilo Alves Pinto  
Sérgio Caixeta Goncalves  
Sérgio Henrique Borges Freire  
Sérgio Roberto de Resende  
Silvio Martins Ferreira Sobrinho  
Vander Cunha Vieira  
Vania Dea de Carvalho  
Waldenor Da Rocha Gomes  
Wander Fonseca de Moura Leite

**77ª Turma – 1972/2**

Ademar Batista Penaforte  
Ademar Custodio de Abreu  
Adolfo Ferraz Pereira  
Afranio Felizale Barbosa  
Aloisio Ricardo Pereira da Silva  
Antônio Alvaro Corcete Purcino  
Antônio Cleber Alves  
Antônio Luiz de Carvalho  
Antônio Wander Rafael Garcia  
Arnaldo Monteiro Rodrigues  
Carlos Alberto Vitral Vitorino  
Carlos Ramirez de R. e Silva  
Clenio Wander de Melo  
Dario Julio de Souza  
Eanes Ferreira de Carvalho  
Ernande Teixeira Moreira  
Francisco de Paula Vitor Alves  
Francisco Morel Freire  
Francisco Urbano de Figueiredo  
Gabriel Ferreira Bartholo  
Geraldo Pedroso da Silva  
Glenio Wilson de Campos  
Heber Silva de Oliveira  
Iran Ricardo C. de Alvarenga  
Itamar Ferreira de Souza  
Ivan Gabriel Ribeiro  
Jaime Teixeira de Andrade  
Jainir Alves  
Jamil Mikhail Auad  
João Dairson Barbosa  
João Luiz Homem de Carvalho  
João Nascimento  
Jorge de Paula Monteiro  
Josafat de Pádua Pereira  
José Alcides Alvarenga  
José Augusto Fiorini  
José Carvalho de Rezende Junior

José Custodio Pinto Costa  
José Eustaquio de Paiva  
José Gracas Maia de Andrade  
José Marcio Ramalho  
José Odel de Faria  
Julio Cezar de Souza  
Julio Cezar Viglioni Penna  
Leonidas Moreira de Andrade  
Lery Antônio de Figueiredo  
Luciano Marcos de Carvalho  
Luciano Soares da Silva  
Manoel Antônio de Carvalho Filho  
Marcio Augusto de Andrade  
Marco Antônio de Mesquita  
Marco Arthur de Andrade  
Mário Caetano da Silva  
Marlene de Matos  
Maurilo Barbosa de Carvalho  
Miguel Arcanjo Ferreira  
Nilton Curi  
Nilton Nagib Jorge Chalfun  
Octagibio Alves de Araujo Filho  
Paulo Eduardo de Mello  
Paulo Magno Guimaraes  
Rabindranath Antônio B. Gambogi  
Rafael Alvarenga Gomide  
Roberto de Campos Moraes  
Samuel Pereira de Carvalho  
Sara Maria Chalfoun  
Sebastião Helio Bastos  
Sérgio Antônio de Sousa  
Sidney Galdino da Silva Junior  
Sirlei Jones de Assis  
Tarcilio Luiz de Carvalho  
Thomaz Diniz  
Tito Livio Pacheco

**78ª Turma – 1973/2**

<i>Adalberto T. de Andrade Filho</i>	<i>Julio Cesar Vitorino</i>
<i>Alfredo Augusto Machados</i>	<i>Lineu Machado</i>
<i>Ananias Antônio Siqueira</i>	<i>Luciano Cordoval de Barros</i>
<i>Anibal Andrade Pereira</i>	<i>Luis Fernando Vilela de Araujo</i>
<i>Antônio Carlos De Oliveira</i>	<i>Luis Tarcisio Salgado</i>
<i>Antônio Eugênio Esteves</i>	<i>Luiz Antônio Dos Santos</i>
<i>Antônio Flávio Barbosa</i>	<i>Luiz Antônio Tonelli</i>
<i>Benedito Benjamin Caio</i>	<i>Luiz Geraldo M. Rezende Reis</i>
<i>Carlos Alberto Carvalho Fonseca</i>	<i>Marco Aurelio Gomes Torres</i>
<i>Carlos Roberto Spehar</i>	<i>Maria Carmen Ferreira</i>
<i>Cezar Augusto Fernandes</i>	<i>Milton de Andrade Botrel</i>
<i>Edilson Paiva</i>	<i>Moacir Gualberto Ribeiro</i>
<i>Edson Nogueira de Oliveira</i>	<i>Murilo de Castro Mendes</i>
<i>Elenice Caldeira Patto</i>	<i>Nadiel Massahud</i>
<i>Emmanuel Teodoro Matias</i>	<i>Newton de Andrade Castro</i>
<i>Expedito Julio de Souza</i>	<i>Nilson Eduardo Arbex de Castro</i>
<i>Gabriel José de Carvalho</i>	<i>Ottomar Bamberg de Campos</i>
<i>Gelson Ramalho</i>	<i>Paulo Edgard Ratke</i>
<i>Geraldo Petrini Alves de Paula</i>	<i>Paulo Fernando de Oliveira</i>
<i>Gilson Couto</i>	<i>Paulo Henrique de N. Miranda</i>
<i>Heleno Crispim Maciel</i>	<i>Pericles Pereira</i>
<i>Helio José de Moraes</i>	<i>Ronaldo Pereira de Andrade</i>
<i>Heloizio Angelo Dominitini</i>	<i>Rubens José Chitarra</i>
<i>Itagiba Nogueira de Oliveira</i>	<i>Salvio Gonçalves</i>
<i>Jacinto de Resende Costa</i>	<i>Sebastiao Pereira de Souza</i>
<i>João Izidoro Zacaroni</i>	<i>Sérgio Antônio B. dos Santos</i>
<i>João Pereira de Alvarenga</i>	<i>Silvio Lopes da Silva</i>
<i>José Maria Brandao Costa</i>	<i>Vania Maria Barbosa</i>
<i>José Maurilio Pereira</i>	<i>Vicente de Paula Leandro</i>
<i>José Romero Corcetti Purcino</i>	<i>Vilmar Buzzo</i>
<i>José Silverio Botelho</i>	

**79ª Turma – 1974/2**

<i>Aloisio Torres de Campos</i>	<i>Carlos Alberto P. de Rezende</i>
<i>Antônio Alves de Castro</i>	<i>Carlos Magno de Sousa</i>
<i>Antônio Carlos de Lima Menezes</i>	<i>Carlos Raimundo de Oliveira</i>
<i>Antônio das Gracas Canuto</i>	<i>Carlos Rogerio de Souza</i>
<i>Antônio Pereira dos Santos</i>	<i>Carlos Tadeu Melo</i>
<i>Antônio Vander Pereira</i>	<i>Celeste Maria Patto</i>
<i>Arnaldo Garcia Teixeira</i>	<i>Celestino Cesare Mati</i>

*Celia Emilia Cesar  
Cesar Freire de Carvalho  
Cicero de Souza Morais  
Corival Candido da Silva  
Dalson Alvarenga Mesquita  
Dalton Alvarenga Mesquita  
Dario Batista de Souza  
Darley Bueno Mendes  
Delio Naves Barbosa  
Eberth Marcos A. Costa Junior  
Ednaldo José Abrahao  
Eiiti Taniguchi  
Evandro Elias Nepomuceno  
Everaldo Dessimoni Carregal  
Flacilio Assuncao de Lima  
Francisco Guedes de Oliveira  
Francisco Xavier Ribeiro do Vale  
Frederico de Bastos  
Herodiano Neto Barbosa  
Hugo Adelande de Mesquita  
Inocencio Franca Ferreira  
Israel Alexandre Pereira  
Ito Leocadio da Silva  
Ivan Pereira Leite  
Jarbas Valentini  
João Batista de Rezende  
João Batista Ferroni  
Jorge Tito Spiller  
José Alencar Cambraia Ribeiro  
José Arlei Pereira  
José Augusto de Almeida  
José Carlos de Carvalho  
José Claret Matioli  
José Clezio Dias  
José Ernani Pereira  
José Firmino de Assis e Souza  
José Francisco de Vargas  
José Geraldo Pereira de Miranda  
José Ilton Ferreira  
José Lopes Cavalcante Ferreira  
José Maria da Silva  
José Mauricio de Souza*

*José Oscar Butti de Lima  
José Paulo Marini  
José Pedro de Carvalho  
José Rovirson Carvalho  
José Salvador de Rezende  
José Samuel Cesar  
José Vitor Neto  
Lazaro Henrique de Gouveia  
Luis Carlos Assis  
Luis Mendes Bezerra  
Luiz Alan Grandi  
Luiz Antônio Laudares Faria  
Luiz Edson Mota de Oliveira  
Luiz Fernando Ferreira  
Luiz Gonzaga Ferreira  
Luiz Wagner Rodrigues Alves  
Manuel Pedro Marques Neto  
Marcelo Carrara  
Marcio Antônio Rezende Monteiro  
Marco Aurelio Damiano  
Marco Aurelio Vitorino Ribeiro  
Marco Tulio Paolinelli  
Marcos Antônio de Andrade  
Marcos Cesar de Souza  
Maria Cristina Pereira Rezende  
Maria das Gracas G. Carvalho  
Maria de Fatima Massimo  
Mauro Antônio Naves  
Mauro Batista Lucas  
Messias José Bastos de Andrade  
Moises Reis dos Santos  
Nelson de Souza Cunha  
Nilton Antunes da Silva  
Oscar Tadeu Mesquita Furtado  
Osmar José da Silva  
Paulo Costa Junqueira  
Paulo Roberto Gribel de Rezende  
Pedro Milanez de Rezende  
Renato Figueiredo de Souza  
Roberto Miliorelli  
Rogerio Paiva Reis Teixeira  
Sebastiao Francisco de Assis*

Sérgio Antônio Brasil  
Solane Resende Ribeiro  
Tácio Vilela Barbosa

Tarcisio Pereira de Alvarenga  
Vicente de Paula

**80ª Turma – 1975/1**

Carlos José Carvalho Botelho  
Carlota Selma Cesar

José Maria Alves

**81ª Turma – 1975/2**

Agostinho Roberto de Abreu  
Airton Alvarenga  
Alberto de Carvalho Junior  
Alcione de Oliveira  
Alfredo P. M. de Andrade Neto  
Amauri Alves de Alvarenga  
Ana Amelia Vilela  
Antônio Alves de Oliveira  
Antônio Carlos da Fonseca  
Antônio Carlos Faria  
Antônio Carlos Ramalho Marques  
Antônio Dominciano Pauletti  
Antônio Fernando Botega  
Antônio Soares Teixeira  
Atanasio José de Carvalho  
Athadeu Ferreira da Silva  
Cleber de Minas Monteiro  
Custodio Antônio de Carvalho  
Daniel Norberto  
Danilo Toledo Vilela  
Deoclecio Nazareno do Carmo  
Donario Ribeiro Teixeira  
Douglas Antônio de Carvalho  
Edilson Lopes Serra  
Edilson Mendes Guimaraes  
Edson José Ferreira  
Elifas Nunes de Alcantara  
Elizabeth Maia Alves  
Elpidio Alves Teixeira Junior  
Emilio José Campos Toledo  
Enilson Abrahao  
Enio Naves Silveira  
Erpino Alves Faria

Fábio de Carvalho  
Fábio Milioreli Romeiro  
Frank Marcelo Lopes  
Geraldo Borges Porto  
Geraldo Gentil Vieira  
Gilberto Dias Villela  
Gilberto Fachardo  
Gilberto Ponciano Conde  
Gilmar Fachardo  
Hudson Carvalho Bianchini  
Huet Ferreira  
Hugo Andrade Resende  
Ialdo Vasconcelos Cavalcante  
Izaura Telles de Menezes  
Jadir Eustaquio Pinheiro  
João Batista Massahud  
João Batista Pereira  
João Batista Pereira  
João Bosco dos Santos  
João Petrucio R. de Araujo  
Joaquim Goncalves de Padua  
José Aloisio Alves Moreira  
José Antônio de Souza  
José Caetano Vieira Neto  
José Carlos Filho  
José Estevam M. de Carvalho  
José Francisco de Andrade  
José Francisco Pinto Filho  
José Garcia de Jesus  
José Maria Ferreira  
José Osvaldo Pimenta Prado  
José Sabino da Silva Neto  
José Severino Salgado

*José Timoteo Sobrinho  
Juarez Fernandes Lopes  
Lair Victor Pereira  
Lenice Torres Libeck  
Luciano Neves  
Luiz Antônio Barbosa Lima  
Luiz Carlos Mendes dos Santos  
Luiz Gonzaga do Amaral  
Luiz Tadeu da Silva  
Manoel Cesar Massimo Rodrigues  
Manoel Joaquim Alves da Silva  
Manoel Ronaldo Paulino da Costa  
Marcelo Moreira  
Marcelo Renato Massahud  
Marco Antônio de Souza Cunha  
Marco Antônio Gonçalves  
Marco Antônio Martins  
Marco Aurelio dos Santos  
Marcos Antônio Pierangeli  
Maria Alice Vieira  
Maria de Fatima Alvarenga  
Maria Tereza Alvarenga  
Marilda Vilela Andrade Pinto  
Marilene Romeiro  
Mário Helio Alves  
Mauricio dos Santos Reis  
Mauro Marques Moraes  
Milton Martins Ferreira Filho  
Nailo de Souza Andrade*

*Nelson Antônio Vilela  
Nirlan Arruda de Abreu  
Osmar Benevenuto da Silva  
Paulo Afonso R. de Andrade  
Paulo Afonso Viana  
Paulo Cesar Lima  
Paulo Cesar Magalhaes  
Paulo Estevao de Souza  
Paulo Roberto Diniz Vilela  
Paulo Sérgio Almeida  
Paulo Sérgio de S. Magalhaes  
Paulo Tadeu Rocha Faria  
Petronio Costa Cardoso Filho  
Polybio José de Paiva  
Ricardo Ferreira Carvalho  
Ronaldo Eustaquio Siqueira  
Ronaldo José dos Passos  
Rovilson José de Souza  
Rui Bueno de Souza  
Ruy Carvalho  
Vicente de Pádua Pereira  
Vilma da Silva  
Waldir Botelho  
Walmando Fernandes Neto  
Wellington Giraldi Costa  
Willian Soares de Lima  
Wilson Ernesto Elias  
Wilson Ribeiro Diniz*

**82ª Turma – 1976/1**

*Ebel Modesto de Souza  
Esteban Francisco C. Dibarbouré  
Joaquim Tobias*

*Juan Ramon Olalquiaga Perez  
Marco Paulo Vilela*

**83ª Turma – 1976/2**

*Adelson Francisco de Oliveira  
Adilson Campos Ezequiel  
Antônio Carlos Naves  
Antônio Carlos Tiso  
Antônio de Souza Oiveira  
Antônio Marcos Coelho*

*Antônio Marcos Possato  
Antônio Martinez de Carvalho  
Antônio Vagner de A. Rezende  
Armando de Jesus Villela Alves  
Arnaldo Pereira Vieira  
Aureliano Cesar Martins Silva*

*Benhail Elias José*  
*Bernardo Goncalves da Silva*  
*Braz Antônio Gonini Martins*  
*Caetano de Freitas Oliveira*  
*Carlos Alberto de Carvalho*  
*Carlos James Beluzio*  
*Carlos Leao Ribeiro*  
*Carmelio Simas Coelho*  
*Cesar Augusto Brasil Pereira Pinto*  
*Clelio Costa Santa Cecilia*  
*Cleuza Ferreira Diniz*  
*Danilo Cesar Serrano Ribeiro*  
*Donizzet Couto*  
*Edgard Romaniello*  
*Edson Antônio de Faria*  
*Eli Mattioli*  
*Enauto Medeiros Costa*  
*Ernani Clarete da Silva*  
*Ernesto Vollrath Filho*  
*Euripedes Maximiano Arantes*  
*Evaldo Costa*  
*Fernando Correa de Figueiredo*  
*Fernando Lucas de Bastos Freire*  
*Francisco Borges de Oliveira*  
*Geraldo Paulino da Costa*  
*Glenio Napoleao Silva de Aguiar*  
*Hilario Antônio de Castro*  
*Hiran Gomes Machado*  
*Ivan Franco Caixeta*  
*Ivan Mondani*  
*Jaci De Sousa B. de Santana Filho*  
*Januzzi Galvão*  
*João Baptista Garcia Maia*  
*João Batista Correa*  
*João Batista de Oliveira*  
*João Batista Souza Godinho*  
*João Bosco da Fonseca*  
*João Correa da Silva*  
*João Nepomuceno de Sena*  
*João Soares de Carvalho*  
*Joaquim Candido Pereira*  
*Joaquim Carlos de Carvalho Neto*

*Joaquim Oscar Alvarenga*  
*Job Abrão*  
*José Afranio Reis*  
*José Aparecida Lima*  
*José Bressane de Santana Filho*  
*José Carlos Pereira Neder*  
*José da Silva Canedo*  
*José Eduardo De Castro*  
*José Estaquio Marinho*  
*José Helio Cabral Costa*  
*José Irineu de Avila Ferreira*  
*José Jacinto Pereira*  
*José Knychala*  
*José Maria Carvalho*  
*José Maria Lopes Silveira*  
*José Nestor de Souza*  
*José Oswaldo de Siqueira*  
*Julio Cesar Barcelos E Manna*  
*Julio Otavio Costa Moretti*  
*Julio Pascoal Coelho*  
*Laurindo Batista de Oliveira*  
*Leda Aparecida Mendonca*  
*Leonidas Braga Leal*  
*Luis Carlos Iotti Soares*  
*Luiz Alberto de Oliveira Silva*  
*Luiz Antônio de Mesquita*  
*Luiz Antônio Pereira*  
*Luiz Carlos Rangel Yunes*  
*Luiz Eustaquio de Carvalho*  
*Luzia Maria Souza*  
*Marcelo T Rangel Mota*  
*Marco Antônio de Carvalho*  
*Marco Antônio Vale*  
*Marcos Paiva*  
*Maria da Gloria Barbosa*  
*Maria Rosa Monteiro*  
*Maria Urbana Correa*  
*Mauricio Cesar Resende Leite*  
*Mauricio Vieira Garcia*  
*Mery Semaan*  
*Milton Simas Filho*  
*Nacle Candido da Cunha*

Paulo Airao de Moraes  
Paulo Cesar de Alvarenga  
Paulo Roberto Pinto  
Paulo Roberto Salgado  
Paulo Sérgio de Resende  
Pedro Antônio Rosa dos Passos  
Ruben Delly Veiga  
Sebastiao Anelo Brighenti  
Sebastiao Antônio de Rezende  
Sebastiao Botelho de Padua  
Sérgio de Jesus Vilela  
Sérgio Garcia Fernandes  
Sidney Menezes dos Passos  
Silvio José Dos Santos  
Suelba Ferreira de Souza  
Tadeu Botelho  
Talize Alves

Tarciso Antônio Sidney  
Tarcizo Francisco da Costa  
Tarlei Costa Pinto de Padua  
Tochio Yuki Noguchi  
Valeria Evangelista Gomes  
Vicente de Paulo Teixeira  
Vicente Galberto  
Vicente Rodrigues Sobrinho  
Virgilio Anastacio da Silva  
Wagner Aquino Machado  
Wagner de Oliveira  
Waldemar M. de Andrade Junior  
Waldemar Mundin Filho  
Walter Flávio Pimenta  
Wilson Mourao Lasmar  
Wilson Reis Monteiro

**84ª Turma – 1977/1**

Aurea Fatima de Resende  
Carlos Tadeu de Andrade  
Florencio Oshiro

João Bosco Resende Chagas  
Jonas de Siqueira Cesar  
José Carlos De R. Sa Santos

**85ª Turma – 1977/2**

Adelmo Guimaraes de Oliveira  
Ailton Vitor Pereira  
Altair Roberto de Carvalho  
Andre Mauricio Vieira de Carvalho  
Antônio Carlos Barbosa  
Antônio Carlos Fraga  
Antônio Claret de Oliveira  
Antônio Eduardo Furtini Neto  
Antônio Expedito Lasmar  
Antônio Ricardo Evangelista  
Devanir Garcia dos Santos  
Dimas Weber Zaiden Silva  
Dirceu José Arantes  
Elberis Pereira Botrel  
Elcio Martins Diniz  
Elio Lemos da Silva  
Evanil Pereira da Silva  
Fabiano Ribeiro de Vale

Francismar Francisco Alves Aguiar  
Gabriel Eduardo Ribeiro Moreira  
Geraldo Fonseca de Freitas  
Gilberto Goncalves Costa  
Gilda Pizzolante de Padua  
Gilson Barbosa Freire  
Helena Teixeira Rezende  
Hilda de Souza Bruzi  
Humberto Lassi  
João Bosco Martins  
Joaquim Arildo Borges  
Joel Augusto Muniz  
Joel Fernandes Pena  
José Antônio da Silva  
José Antônio Mariano  
José Antônio Quaggio  
José Candido Pereira Alves  
José Carlos Campanha Benedito

*José de Alencar Pereira Abrahao  
 José Edgard Ribeiro de Carvalho  
 José Silvio Mattioli  
 Julio Cesar Teixeira  
 Lair Possato  
 Lenira Viana Costa  
 Lucia Valentini  
 Luiz Antônio de Bastos Andrade  
 Luiz Lorenzetti Ramos  
 Luiz Renato Barquette  
 Manoel Alves de Faria  
 Marcio Adilson Moraes  
 Marcio Eli Gaio  
 Marcos Aurélio Ferreira  
 Marcos Octavio de Andrade  
 Maria Celuta Villela Machado  
 Maria das Gracas Silva  
 Maria Laene Moreira de Carvalho  
 Mário José da Costa Pereira  
 Mauro Costa  
 Mozart Martins Ferreira  
 Nelson Moreira de Andrade*

*Nilson Bernardo Dos Santos  
 Odilio Alves Filho  
 Orminda Aparecida Rezende  
 Osmar do Nascimento  
 Paulo Cesar Durco  
 Paulo Ramalho Neder  
 Pedro Castro Neto  
 Rafael Antônio Borges  
 Renato Mendes Guimaraes  
 Ricardo de Souza  
 Ricardo Pereira Reis  
 Rogerio Elisei  
 Romeu de Souza  
 Romildo da Silva  
 Rui Luiz Vaz  
 Silverio José Coelho  
 Sonia Maria Botelho  
 Tadeu Prado de Castro  
 Tocio Sedyama  
 Vera Lucia dos Santos  
 Waldir Rodrigues Pereira  
 Wanderley Luiz Paranaíba Cunha*

**86ª Turma – 1978/1**

*Adelino Crispiniano Nogueira  
 Afonso Carlos Vicente Leme  
 Agenor Alves de Araujo Neto  
 Alberto Zerlotini  
 Aluizio Ramos Salgado  
 Antônio Eustaquio Ferreira Duca  
 Antônio Ramalho de Moraes  
 Antônio Rodrigues Vieira  
 Arnon Sebastiao Costa Maia  
 Augusto Ramalho de Moraes  
 Bauer Machado de Moraes  
 Benjamim de Melo  
 Berildo de Melo  
 Carlos Alberto Franco Tucci  
 Carlos Henrique Mattioli  
 Clever Greco Magalhaes  
 Cloves Moreira da Silva  
 Dirceu Vilela de Andrade e Alves*

*Eduardo Teixeira Gomes  
 Elias de Oliveira Alves  
 Elmar Luiz Carvalho  
 Fernando de Barros Cobra  
 Geraldo Fonseca de Castro  
 Geraldo Luiz da Silva  
 Gil Teixeira da Silva Filho  
 Gustavo de Freitas Marques  
 Jairo Cesar Sidnei  
 Jhonny Jesus Valdivia Carpio  
 João Antônio da Rocha  
 José Cardoso Pinto  
 José Cesar de Santos  
 José Clelio de Andrade  
 José de Paula Martins  
 José de Souza Dias Duarte  
 José Eduardo Brasil Pereira Pinto  
 José Eustaquio Ferreira*

*José Ilacir Maia Miguel  
José Maria Franco de Assis  
José Ricardo de Carvalho  
José Vince Junior  
Julio Henrique Emrich Pinto  
Lazaro Roberto Ferreira  
Luiz Alfonso Hernandez Villarreal  
Luiz Antônio Teixeira Pinto  
Luiz Carlos de Oliveira Valente  
Luiz Carlos Teixeira Guimaraes  
Luiz Fernando da Silva  
Luterio de Freitas Costa  
Marcos Francisco de S. Mendes  
Marcus Cesar Mesquita  
Marília de Dirceu Ferreira Salume  
Mauro José de Menezes  
Michel Haddad  
Nazare de Fatima Souza  
Odorico Neves da Silva*

*Paulo Cesar da Cunha  
Paulo Rogerio Brasil Pereira Pinto  
Raul Goncalves da Silva  
Roberto Andrade Pinto  
Roberto Macedo  
Ronaldo Mazoni  
Rosana Tereza Mendes  
Rosangela Barbosa  
Rose Miryan Alves  
Rubens Fabiano de Matos  
Sebastiao Julio de Carvalho  
Sérgio Cardoso de Sant'ana  
Shiguelo Matsuura  
Valcir Roberto Bortolan  
Valdemar Faquin  
Valmir Tolentino de Amorim  
Vicente Luis de Carvalho  
Washington Fiuza Palinelli*

**87ª Turma – 1978/2**

*Ademir Mendes Guimaraes  
Amantino Martins Nicoli  
Angelita Duarte Silva  
Antenor Francisco de Figueiredo  
Antônio Elias Nascif  
Antônio Persio Berardo  
Antônio Procopio S. Resende  
Benedito Vieira de Almeida  
Carlos Eduardo de R. Bastos  
Cassia Maria Petrini de Assis  
Celia De Fatima Barbosa  
Celso Marcus A. de Castro  
Custodio Donizete dos Santos  
Danilo Garcia dos Santos  
David Eduardo Correa  
Delcio de Souza  
Diva Aparecida Barbosa  
Edgar Rodrigues Gomes  
Evandro Rocha Tafuri  
Fausto de Souza  
Fernando Botrel*

*Fernando Cesar Resende  
Francisco Andrade R. de Oliveira  
Geraldo Pereira de Alvarenga  
Gertrudes Everardo Mejia Jacques  
Helio Freire de Sousa  
Helton Hugo Luz Teixeira  
Ivomar José Naves Mendes  
Jesus Alarcon do Carmo  
Joaquim Amilton Ribeiro Garcia  
Joaquim Soares Sobrinho  
Jorcelino Vilela Dias  
Jorge Luiz Costa Pfeiffeir  
José Antônio Fortes de Carvalho  
José Antônio Machado  
José Artenio Luz  
José Francisco Murgas Duarte  
José Geraldo de Almeida  
José Geraldo Pereira Pinto  
José Hugo Rosa  
José Ricardo M. de Carvalho  
Kleber Matioli de Sousa*

Lília Cassia Andrade Reis  
 Luis Afonso de Assis  
 Luiz Antônio Augusto Gomes  
 Luiz Antônio de Oliveira  
 Luiz Carlos Carvalho  
 Marcelo Gontijo Garcia Junior  
 Marcio Naves Silveira  
 Marco Antônio Elias  
 Marcos Antônio de Oliveira  
 Maria Cristina Saltarelli  
 Mário Cesar Ferreira Gomes  
 Mauricio Candido dos Santos  
 Miriam Carvalho  
 Neide Botrel  
 Nelson Fonseca  
 Nelson Ricardo Nasser

Nestor Claret Santos Teixeira  
 Odilson Luiz Ribeiro E Silva  
 Paulo Humberto Rosa  
 Paulo Marcos de Alvarenga  
 Paulo Rodolfo Libeck  
 Pedro Afonso Couto  
 Pedro Domiciano Martins  
 Ribamar Moreira de Rezende  
 Romulo de Assis Lima  
 Sérgio Muniz Bernardes  
 Sílvio Julio de Rezende Chagas  
 Vanda Maria de Oliveira Cornelio  
 Vasques Eduardo Arantes  
 Walter de Oliveira  
 Wilson Roberto de Lima  
 Zilda Correa de Lacerda

**88ª Turma – 1979/1**

Angela de Fátima Barbosa Abreu  
 Angelo Araujo Porto  
 Angelo Italo A.Nogueira de Araujo  
 Antônio Carlos Prado Bartholomei  
 Antônio Wagner Vassalo Furtado  
 Antônio Wilson Moreira  
 Avelino Denari Neto  
 Carlos Alves de Oliveira  
 Carmem Lucia da Silva  
 Claudio Luiz Machado  
 David Juarez de Oliveira  
 Edmundo Modesto de Melo  
 Eduardo Lane  
 Edwaldo dos Santos Penoni  
 Eliane Ematioli Alves de Sousa  
 Eugenia Magalhaes Lameiras  
 Evilasio Andrade  
 Francisco Alves de Souza  
 Geraldo Braz de Faria  
 Geraldo Pereira de Carvalho  
 Giovanni de Paula Ferreira  
 Helena Ferreira Souza  
 Hely Correa de Rezende  
 Humberto F. de Carvalho Neto

Humberto F. do Nascimento  
 João Batista Peloso  
 João Cesar de Rezende  
 João Marcos Pereira Andrade  
 Joel Pereira Bahia Filho  
 José Antônio Resende  
 José Carlos Carvalho  
 José Humberto Buiate  
 José Maria de Resende Silva  
 José Pereira Resende Filho  
 José Ricardo Anderson  
 Jussara Gomes da Silva  
 Juvenal Eugênio V. de Almeida  
 Laurismaradno M. da Fonseca  
 Leonardo Melco Sfeir  
 Lucio Flávio de Oliveira Gouvea  
 Lucio Passos Ferreira  
 Luiz Afonso Vaz de Oliveira  
 Luiz Fernandes Martins  
 Luiz Fernando Carvalho Botelho  
 Manoel de Freitas Leal  
 Marcelo Leite Meirelles  
 Mauro Mondin  
 Newton José Schmidt Prado

*Nilton Tadeu Vilela Junqueira  
Paulo Henrique de Faria  
Paulo Zarif Moukarzel  
Pedro Celestino Mendonca Neto  
Pedro Correa da Costa  
Ramon Costa Alvarenga  
Ricardo Fernandes Pena  
Roberval Juarez de Andrade  
Rogerio Marino de Siqueira  
Rogerio Sbampato de Resende*

*Romulo Alves  
Ronaldo Antônio Santos Nunes  
Ronaldo Gazolla de Resende  
Sebastiao Carlos Arruda  
Silvio Ricardo Patto  
Tarsiano Vilela Barbosa  
Tito Flávio Ferreira de Carvalho  
Vera Lucia Alcantara da Silva  
Yara de Pádua Menicucci*

**89ª Turma – 1979/2**

*Aloisio Cesar Rezende Gomide  
Antônio Alvim Pereira  
Antônio C. de Menezes Mendonca  
Augusto Carlos dos Santos Pinto  
Carlos Alberto da Silva  
Carlos Magno de Mesquita  
Danilo Alves de Alvarenga  
Denise Cunha Fernandes  
Donivaldo Pedro Martins  
Dulce Claret Monteiro  
Edilson Batista de Oliveira  
Edilson Mesquita de Carvalho  
Eduardo Pinto Filgueiras  
Eleazar de Silva  
Elias Donizete de Oliveira  
Elvio Lucio de Carvalho  
Francisco Otaviano Lopes  
Helena Maria Ramos Alves  
Homero Tadeu Elias  
Hugo Delly Veiga  
Humberto Telles Junior  
Jair Campos de Moraes  
Jair Finocchio  
Jeferson Antônio de Sousa  
João Batista de Carvalho*

*João Carlos D. de Avila Carvalho  
João Walter Ribeiro Correa  
José Alberto Paranaíba  
José Aurelio Pedroso  
José Carlos Franco  
José Luiz Sacchi  
José Maria Costa Nery  
José Ricardo de Bastos  
José Soares Filho  
Juarez Pereira de Oliveira  
Luis Fernando de J. Solano Mora  
Luiz Antônio dos Santos Dias  
Luiz Paulo Mendes  
Mauricio Miarelli  
Mauro Lucio Maciel  
Mauro Mundim Nery  
Messias Antônio Silveira Andrade  
Paulo Antônio Freire  
Roberto Coelho  
Romerio José da Andrade  
Rosangela D'Arc de Lima  
Tadayoshi Umeda  
Vera Maria Carvalho Alves  
Vicente Paula Boari Moura  
Wilson Pacheco*

**90ª Turma – 1980/1**

*Ademir Custodio da Silva  
Agnaldo Rosa Ribeiro  
Ailton Candido Monteiro*

*Antônio Carlos Goncalves Cruvinel  
Antônio Juracy Monteiro  
Antônio Miguel Godinho Blumer*

*Antônio Pereira de Souza Filho  
Antônio Perle Araujo  
Antônio Tadeu Silva  
Arthur Belton Carr de Muzio  
Carlos Alves Poscidonio  
Carlos Roberto Soares Ferreira  
Celso Seitiro Otake  
Cesar Rodrigues de Almeida  
Cleso Antônio Patto Pacheco  
Clever Sonja Barra  
Daniel Baeta de Assis  
Elizeu Antunes de Silva  
Eloizio Antônio Amaral  
Emilio Alfredo Bettoni  
Evandro Cesar Alvarenga  
Evaristo Gomes Guerra Neto  
Fábio Ferreira Silva  
Fernando de Souza Caetano  
Francisco Amando A. de Melo  
Geraldo Afonso Lima  
Gilmar Ferreira Miranda  
Hamilton José R. de Carvalho  
Haruki Yokoo  
João Batista Dias  
João Bosco Minto  
João Candido de Melo Carvalho  
João Chrisostomo Pedroso Neto  
João das Gracas Santana  
José Antônio de Paiva*

*José Carlos Borela  
José Divilson dos Santos  
José Moreira  
José Naief Tayer  
José Renato Perreira Avelar  
José Roberto Queijo  
Joselito Costa Pinheiro  
Lucia Ribeiro Lima  
Lucinea Viana  
Lucio Flávio de Souza  
Luiz Antônio Correia Margarido  
Luiz Antônio Ferreira Rosa  
Luiz Romeu Voss  
Magno de Sousa  
Marcio Luis do Amaral Faria  
Marcos Antônio Barroso  
Maria de Lourdes Oliveira Sousa  
Maria Ines Pereira Vieira  
Mário Adolpho Algodal Chebabi  
Mauro Vieira de Queiroz  
Miriam Bastos Trindade  
Nelson Pinheiro Gomes Filho  
Oto José Antônio de Sousa  
Paulo Roberto Silva  
Roberto Pena Borja  
Sílvio Ferreira Leao  
Suely Lucia da Silva  
Vicente Delly Veiga Junior*

**91ª Turma – 1980/2**

*Amado Antônio de Oliveira  
Antônio Nazareno G. Mendes  
Carlos Fernando Martins  
Carlos Koichi Denojo  
Celso Antônio Spaggiari Souza  
Cesar Pereira Teixeira  
Eduardo Cardoso Rocha  
Fernando Fonseca  
Flávio de Oliveira  
Florencio Feio de Freitas Filho  
Gilmar Carmo Melles*

*Helena Maria Galvao Tavares  
Janilson Felizali Barbosa  
Janio Miranda Pires  
Jerusa de Souza Andrade  
João Batista da Silva Braga  
Joaquim Maria Pinto  
José Bonifacio A. dos Santos  
José das Gracas Santana  
José Ilton Pereira  
José Inacio da Costa  
José Jorge de Paiva*

*José Leandro Caldeira Bruzegues  
José Marcos de Bastos Andrade  
José Maria Mendes Henriques  
José Roberto Rezende  
José Urbano Miranda  
Julio Cezar Rodrigues Pinto  
Lourenco Guimaraes de Almeida  
Lucimar Rodrigues Paina  
Luiz Antônio Baldovinotti  
Luiz Antônio Borges  
Luiz Carlos Machado Rodrigues  
Marcio Ribeiro do Vale  
Marcos Silva Teixeira  
Maria Arminda de C. Neves  
Maria Imaculada Patto Sanabio*

*Maria Ines Nogueira Alvarenga  
Maria José Alarcon do Carmo  
Maria José Ribeiro  
Mauro Soares David  
Paulo Antônio Modesto  
Paulo Roberto Rezende Azevedo  
Robson Andrade de Rezende  
Rogerio Soares de Castro  
Rubens Santos da Silva  
Sebastiao Possebon  
Valdinei Jorge dos Santos  
Vilmar da Silva  
Wagner Pereira Reis  
Wilson Resende Alexandre*

**92ª Turma – 1981/1**

*Adenauer de O. Von-Dollinger  
Agostinho Cardoso de Pinho  
Alberto Thadeu Tufik Naseri  
Angela Brandao Chagas  
Angelo Rogerio Guerreiro  
Antônio Carlos Ferreira Freire  
Antônio Carlos Nascimento  
Antônio Walter Alvarenga Pereira  
Augusto David Jacomini  
Belquice Rodrigues  
Carlos Eduardo Garcia  
Carlos Eduardo Martins Montanari  
Carlos Eustaquio Figueiredo Alves  
Cassio Silvano Campedeli  
Claudia Maria de Souza  
Claudio Aparecido Rubim  
Dejoel de Barros Lima  
Dirceu Aparecido Pacano  
Domingos Antônio Prieto  
Elainy Botelho Carvalho  
Fábio Rodrigues Vieira  
Felix Pio Assuncao  
Fernando Antônio Unes Ticle  
Francisco Carlos de Siqueira  
Francisco Pierri Neto*

*Guilherme Luiz Naves Alves  
Helio Francisco de Sousa  
Iara Alvarenga Mesquita  
Jadir Flavino de Pinho  
José Cirillo Ribeiro Pierre  
José Francisco Castro Pereira  
José Pedro Kanebley  
José Roberto de Moraes  
Laercio de Julio  
Leonardo Pace Junior  
Luiz Fernando Corbeira da Silva  
Luiz Vieira Filho  
Magno Alves de Souza  
Marco Antônio Martins Costa  
Marcos Ferreira  
Marcos Vinicio de Maria  
Omar Ernesto Ortega Carvajal  
Paulo Arlindo de Oliveira  
Paulo Cesar Nogueira  
Paulo de Tarso Goncalves  
Paulo Marcos Parraga  
Paulo Pereira de Lima  
Paulo Roberto Ribeiro Pinto  
Pedro Luiz Ozelim  
Peter Paul Lorenco Estermann*

*Plinio Pinto de M. Uchoa Junior  
Renato Ferreira de Oliveira  
Roberto Donizete Cunha  
Roberto Elias Franco  
Rodolfo Azevedo Gama  
Rogerio Antônio Silva  
Rogerio de Souza Ferreira  
Rubens José Guimaraes*

*Rubio Freire de Carvalho  
Salette de Fatima Torres Ishikawa  
Sérgio José Barbosa  
Shigueiru Kondo  
Telma Fallieri Nascimento  
Wanderley Mendes Botrel  
Zelindo Sgarbossa*

**93ª Turma – 1981/2**

*Angelo Alberico Alvarenga  
Antônio Augusto de A. Carvalho  
Antônio Carlos dos Santos  
Antônio Donizetti Lazaro  
Antônio Zeferino de Gouveia  
Ari Zabin  
Benjamin Rondinelli  
Carlos Roberto do Couto  
Cleide Aparecida de Abreu  
Cristiano Oliveira Braga  
Dalmo Lopes de Siqueira  
Edson de Oliveira  
Eduardo Bastos Pereira  
Fernando Cezar Juliatti  
Geraldo Milanez de Resende  
Jayme Toledo de Resende  
Joaquim Aguiar Paiva  
Joel Ferreira Fernandes  
José Antônio de Carvalho  
José das Dores de Sousa  
José Frausino Aguiar Junqueira  
José Maria de Lima  
José Maria Rodrigues  
José Roberto Custodio  
Kleuber Amancio  
Leonildo Innocente Junior  
Lucio Flávio Pereira  
Luiz Antônio de Souza Martins*

*Luiz Hanada Filho  
Magno Naoki Nakai  
Marcio Augusto Vilela de Rezende  
Marco Almiro Resende Monteiro  
Maria Eloisa Salustiano  
Maria Regina Cintra Ramos  
Mário Alves Nunes Filho  
Mário Flávio Magalhaes  
Mário Puiatti  
Mauro Lucio de Oliveira  
Mauro Luiz Alves Moraes  
Nelson Guedes de Moura Filho  
Nestor Amancio Alves Junior  
Normando Corral  
Paulino da Cunha Leite  
Paulo Mituro Yamagami  
Paulo Rene da Silva  
Paulo Sérgio de Carvalho Leite  
Raimundo José de Souza  
Ricardo José Ribeiro da Fonseca  
Sebastiao de Souza Ribeiro  
Sebastiao Lopes Pereira  
Sebastiao Sakae Nakoka  
Sidiney Silva  
Silvio de Castro Cunha Junior  
Wander Eustaquio de B. Andrade  
Warli Anjos de Souza*

**94ª Turma – 1982/1**

*Aderbal da Silva Meira  
Alberto Carvalho Filho*

*Albino Angelo Penariol  
Aloisio Maia De Andrade*

Amaury Diniz  
Antônio Aparecido Felício  
Antônio Augusto M. de Azevedo  
Antônio Carlos Londero Silva  
Antônio Carlos Tadeu Vitorino  
Antônio Gilberto Henrique  
Antônio José de Souza  
Antônio Lisboa Santos Teixeira  
Antônio Massashi Endo  
Antônio Rafael Alves  
Antônio Yoshio Yoshinaga  
Aparecida das Graças C. de Souza  
Augusto Cesar Pereira Goulart  
Aurelio Leão  
Benedito Donizetti dos Santos  
Carlos Antônio Marques  
Celso Aparecido Mancin  
Daniel Cassetari Neto  
Daniel Manoel Martins Gomes  
Dijalma Barbosa da Silva  
Diva de Souza Andrade  
Elda Rita de Cassia Bonilha  
Eliete Matioli Alves de Sousa  
Elson Luiz Rocha de Souza  
Elton Roberto Rodrigues  
Ernesto Hashime Kubota  
Fernando Pacheco Cortez  
Fumi Saito  
Genevile Carife Bergamo  
Geraldo Charles S. Rabelo  
Geraldo Pereira Filho  
Gilmar Vargas Franco  
João Alberto Gazzinelli  
João Dimas Garcia Maia  
José Carlos Destefani  
José Renato Piai

José Ricardo Gracia  
Kelcio Antônio Salgado Lemos  
Lin Shou Lien  
Luciano Guimaraes de Almeida  
Lucilene Maria de Andrade  
Luiz Antônio da P. e Souza  
Luiz Antônio Val  
Luiz Roberto Ribeiro do Vale  
Luiz Talcídio Oliveira de Andrade  
Marcelino Rodrigues Salgado  
Marcelo Lopes Barbosa  
Marcos Antônio Pereira Lopes  
Marcos Aparecido Pizano  
Mário Jorge Botelho Weikert  
Mário Martins De Carvalho  
Mauricio Maia  
Menotti Chiaradia Filho  
Orlando Lopes Dias  
Oswaldo Maranhão Filho  
Paulo Cesar de Melo  
Paulo Roberto Brinholi  
Paulo Roberto Machado Carvalho  
Pedro Eduardo de Mello Teixeira  
Pedro Kendi Aoki  
Roberto Baroni Guardalini  
Rogerio Freitas de Paula  
Ronaldo Amancio Cardoso  
Rubens Felix do Amral  
Sandoval Eugênio Giocondo  
Saulo Lima de Castro  
Servio Garcia Leal  
Ulf Walter Palme  
Urias Antônio de Souza  
Wafa Reda Zorkot  
Wilder Santos Vasconcelos  
Wilson Issao Matsobara

**95ª Turma – 1982/2**

Almir Claret da Silva  
Aloisio Gribel de Rezende  
Alvaro Ferreira Braga Brandileone  
Antônio Nascimento Silva Teixeira

Ary Vieira de Paiva  
Benedito Livio  
Carlos Alberto de Luca  
Carlos Alberto Ferreira de Castro

Carlos Alberto Tognoli Torelli  
Carlos Henrique Pimenta  
Carlos Roberto Lima de Oliveira  
Celso Mitsuaki Ito  
Clayton Grillo Pinto  
Cleusa Norberto  
Daercy Maria M. de Rezende  
Davi José Silva  
Denise Vilela de Rezende  
Dulce Miriam Soares  
Edemilson Vilar  
Edson Geraldo Pinto  
Edson Marques da Silva  
Eduardo Coelho Guimaraes  
Eduardo Perillo  
Fabiano Geraldo Pimenta Junior  
Francisco Celso Carvalho Silva  
Francisco Honorio G. Teixeira  
Francisco Ildfonso da S. Campos  
Gilberto de Carvalho Correa  
Gilberto Luiz Casagrande  
Gildo Cezar Faria  
Heli João De Sousa  
Homero Scalon Filho  
Ismail Soares  
Ivacy Luiz dos Santos  
Ivan Carvalho Resende  
Jordane Jesus da Silva  
José Augusto Maiorano  
José Donisete de Paula

José Donizeti Alves  
José Luiz Teixeira Garcia  
José Otavio de Castro  
Julio Goncalves Pereira  
Luciano Pimenta Montaldi  
Luiz Fernando Carvalho Naves  
Luiz Fernando Salzedas  
Luiz Marcelo Antonialli  
Luiz Oscar Garcia  
Marcelo Pinto Gouvea  
Marco Aurelio Tavares  
Maria Lucia Villela Machado  
Marina Ribeiro Diniz  
Mário Lucio Vilela de Rezende  
Mauricio Dias da Silva  
Motoyuki Onodera  
Odilon Carlos F. de Mello Neto  
Pedro Sérgio F. de Oliveira  
Petronio Henrique Ribeiro Moreira  
Renato de Oliveira Rezende  
Renato Innecco  
Renato Luiz Grisi Macedo  
Rogerio Figueiredo Araujo  
Ronaldo Aparecido Labegaline  
Samuel Paiva Massimo  
Savio Marinho  
Sérgio Tadeu Bignardi  
Vagner Garcia Riboli  
Waldyr Max Junior

**96ª Turma – 1983/1**

Adilson Eleuterio Rabelo  
Alceu Tavares de Andrade  
Aldair Luz Junior  
Antônio Carlos de Oliveira  
Antônio José Torres  
Antônio Luiz Alvarenga  
Antônio Rogerio Teixeira  
Antônio Sérgio de Magalhaes  
Arlindo Clemente Filho  
Arthur Guilherme Campos Mineiro

Bernardo Hurtado Cano Sobrinho  
Carlos Alberto Spaggiari Souza  
Carlos Mauricio Paglis  
Carlos Vamberto de Araujo  
Cassio Oliveira Samia  
Celia Maria Martins Machado  
Claudio Nascimento Menicucci  
Cleber Maximiliano  
Dehon Marcos de Oliveira Pereira  
Ecio Carvalho Rezende

Emilio Kenji Okamura  
Ernesto Gottardello  
Fenelon Muller Neto  
Gabriel Meirelles de Miranda Filho  
Gilmar Campos de Moraes  
Gumercindo Scaramussa  
Helio Gallo Rocha  
Ira Pereira Leite  
João Batista Donizeti Correa  
João Pinto Rosa  
Joel Leal Ribeiro  
José Flávio Torino Costa  
José Mauricio de Oliveira  
José Rodrigues Pereira  
Laercio Carlos Silva  
Luciano Chaves  
Luiz Antônio Caldani  
Luiz Carlos Botrel  
Luiz Fernando Gazolla  
Luiz Tadeu Murad  
Marco Antônio de Moraes Barbosa  
Marco Aurelio Salgado Pires

Maria Eugenia de Pizzol Silva  
Mário Cesar Lemes  
Mauricio Sanglard Schuabb  
Milton Ferreira de Carvalho Junior  
Nicolau José Ferreira Pinho  
Osmar Guimaraes  
Plinio Eissako Morakami  
Rafael Mendonca Ghetti  
Renato Ferreira da Rosa  
Ronaldo de Sousa Faria  
Sebastião Donizetti Ribeiro  
Sebastião Rodovalho  
Sérgio Cabral Pinto  
Sílvio Luiz Boso  
Tomio Okubo  
Valdir Tomaz Severino  
Vicente de Paulo do N. Mourao  
Wagner Boratto R. de Mello  
Wanderlei Tavares Dias  
Wellington Pereira de Carvalho  
Zilmar Andrade

**97ª Turma – 1983/2**

Alaor Zuliani  
Alexandre Barros Paulinelli  
Alexandre Cunha Barbosa  
Angela Diniz Campos  
Antônio Carlos Corali  
Antônio Carlos Valias  
Antônio Fernandes Ferreira  
Aurelio Lacerda de Andrade  
Brigida de Souza  
Carlos Alberto Aguiar Xavier  
Carlos Antônio Teodoro Pereira  
Cezario Aparecido Dona  
Cynthia de Miranda  
Denílson Campos da Silva  
Djalma Miranda Carvalho Teixeira  
Eduardo Andre Snell Menicucci  
Eduardo Eustaquio Mesquita  
Eros Molina Occhiena

Eunimar Correa de Araujo  
Fernando Antônio R. Magalhaes  
Fernando da Costa Valente  
Fernando Machado Kawall  
Fernando Paiva Frota  
Geraldo Magela da Silva  
Gilmar de Souza Oliveira  
Hiromitso Gervasio Ishikawa  
Hugo Prado de Castro  
Jecel de Campos  
João Augusto de Oliveira  
Joaquim Campos Pereira  
Joel Guimaraes de Brito Junior  
José Antônio de Crescenzo Junior  
José Carlos Rodrigues  
José Egidio Flori  
José Franco Basilio  
José Joaquim Garcia

*José Luiz da Cunha Claro  
 José Ricardo Peixoto  
 José Roberto Serra  
 José Selvino Custodio Jorge  
 Lazaro Alves de Melo  
 Luis Americo Paseto  
 Luis Claudio Coimbra  
 Luis Sérgio Furlan  
 Luiz Antônio Pimentel Amorelli  
 Luiz Henrique Faria Martins Neme  
 Magno Sebastiao de Oliveira  
 Marcelo Carvalho de Resende  
 Marcelo Costa Pereira  
 Marcio Antônio Docema  
 Marcio Sebastiao Teixeira Braga  
 Maria Beatriz Amarante A. Pinto  
 Maria Candida de Oliveira Costa  
 Maria Fernanda Nemeth  
 Marie Joseph Jean Gerard Lesur  
 Marta Maria Rossi*

*Mauricio Duarte Angelo  
 Miguel Vinicius Almeida Ferreira  
 Paulo Cesar de Oliveira  
 Paulo Cesar Santana  
 Paulo Cesar Schmidt Amaral  
 Rafael Martins Junior  
 Regina Maria Nemeth  
 Renato Aguiar Paiva  
 Renato Paiva  
 Ricardo Hiroshi Yonamine  
 Ricardo Magela de Souza  
 Roberto Eduardo Vilas Boas  
 Rosangela Maria de Figueiredo  
 Sérgio Alves de Carvalho  
 Sérgio Gibram  
 Sérgio Takayuki Kakihara  
 Silvio Shinji Sakomura  
 Wadson Guimaraes  
 Wellington Pereira A. de Carvalho  
 Willem Andries Kempers*

**98ª Turma – 1984/1**

*Aguinaldo da Silva Canedo  
 Claudio Jesus Campos Zeringota*

*Salvador Santos Pinto*

**99ª Turma – 1984/2**

*Acacio Couto Costa  
 Adenir José Nicoli  
 Afranio Brettas Leite  
 Alex Enrique Portillo Gutierrez  
 Alexandre Cesar Pontes de Sa  
 Aloisio Antônio Pereira da Silva  
 Andre de Faria Pedroso  
 Andre Luiz Borges Couto  
 Angelo Marincek  
 Antônio Alves dos Reis  
 Antônio Carlos F. Quaresma  
 Antônio Coutinho  
 Antônio Donizetti Anastacio  
 Antônio Francisco de Castro Filho  
 Antônio Goncalves Neto  
 Arnaldo Colozzi Filho*

*Bernardo Antônio Salomao  
 Carlos Alberto Vieira Recco  
 Carlos Augusto da Silva  
 Carlos Roberto Simom Favoretto  
 Carlos Tsoyoshi Kamigochi  
 Celso Vieira Junior  
 Cibele de Souza Aguiar  
 Clayton Ramos de O. Vilarinho  
 Cynthia Cardoso  
 Dimas Nogueira Nunes  
 Dinara Mattioli  
 Dolorice Moreti  
 Dorivete Donizote Pedersoli  
 Eder Ribeiro dos Santos  
 Edgard Luis Braz  
 Edna Maria de Oliveira*

*Eduardo Botelho de Bastos  
Eduardo de Lima Leduc  
Eduardo Ferreira de Andrade  
Eduardo Pereira Lustosa  
Elaine Penna Cirilo  
Elcio Satoru Nishi  
Emerson Brito do Prado  
Ernani Caldeira Cunha  
Eumara de Castro Gomide  
Fábio Henrique de Souza Faria  
Fábio Massato Sasaki  
Flávio Henrique de Abreu Matoso  
Francisco José Chaves Brandao  
Francisco Lelio Leme Junior  
Francisco Regula Neto  
Gabriel José Andrade Guimaraes  
Generci Assis Neves  
Gessio Mori Filho  
Giovani Rodrigues Prado  
Giovanina Barbosa S.Fontanezzi  
Gladstone Gander Moreira Dias  
Glaucia de Figueiredo  
Gregorio Eduardo Franco Vino  
Guilherme Henrique A. Junqueira  
Helder Botrel  
Heloisa Teresa Corradini  
Henrique Pizzolante Cartaxo  
Hernani Prado Vasconcelos  
Honorato Honorio B. Dos Santos  
Hugo Sérgio Moreira  
Irineu Francisco Dias  
Itamar Ferreira Nogueira  
Ivan Biondi Dias  
Ivan Contesini  
Ivan Teixeira Reis  
João Batista Bragatto Trazzi  
João Bosco Santaroza  
João Luiz Duarte Alvares  
João Mauricio Cavalcante Alves  
Joaquim de Araujo Pena  
Joel Ribeiro dos Santos  
José Aluizio Santana*

*José Camilo Mendonca  
José Carlos Sanches  
José Henrique Soares Stahlberg  
José Reinaldo de Fatima  
José Roberto de Carvalho Coelho  
Juarez da Rocha Acioli Junior  
Juvenal Nogueira Marques  
Leonardo Pulpito  
Leopoldo Antônio Pereira  
Li Chaves Miranda  
Lourival de Araujo Junior  
Luis Fernando Faria Barreto  
Luis Heraldo Padilha  
Luiz Carlos da Silva  
Luiz Carlos Rodrigues  
Luiz Claudio Lima  
Luiz de Freitas Junior  
Luiz de Lima Fraga  
Luiz Ricardo Goolart Filho  
Marcelo Murad Magalhaes  
Marcelo Veloso Maia  
Marcio de Carvalho Moretzsohn  
Marcio de Castro Silva Filho  
Marcio de Figueiredo Andrade  
Marcio Henrique Silva  
Marcio Yoshio Murata  
Marco Antônio Vilela  
Marco Aurelio Ferreira  
Marcos Antônio de Faria  
Maria Aparecida Pereira  
Marluce Goncalves Cortez  
Massaki Hassuike  
Mauro Francisco Farrao  
Mauro Rafael Rodrigues Garcia  
Maysa de Lima Leite  
Murillo Foresti Junior  
Odair Elisio de Oliveira  
Oscar Augusto Simonetti  
Paulo Ricardo Rosa Tourinho  
Paulo Roberto Spatti Buzolin  
Paulo Rodrigues Nogueira  
Paulo Sérgio Cardoso Vale*

Rafael Garcia  
 Regina Alves Pereira  
 Renato Ferreira de Souza  
 Ricardo Lupion  
 Rogerio Fiorini  
 Rogerio Oliveira Castro  
 Rogerio Pimenta Peres  
 Ronildo Ferreira Reis  
 Rosenval Silva  
 Rosivaldo Aziz Illipronti Junior  
 Sebastiao de Magalhaes Rosa

Sérgio Augusto Pedroso  
 Sérgio Ferreira  
 Sérgio Ferreira de Andrade  
 Ulisses Teixeira de Andrade  
 Valdir Perusso  
 Verissimo Faria Carvalho  
 Wagner Coneglian Junior  
 Waldir de Carvalho Junior  
 Walter Pitta Mendes  
 Walter Seiji Hirayama

**100ª Turma – 1985/1**

Ademir Simoes  
 Adolfo Basile Filho  
 Afonso Magro Junior  
 Albany Nunes Cerqueira  
 Alberto Murilo Gontijo  
 Alcir Antônio Chiari  
 Aldo Iukiharo Oushiro  
 Alecsandra de Almeida  
 Alfredo José Barreto Luiz  
 Amarildo Queiroz Mundim  
 Amilton Raposo Tenorio  
 Andrea Chaves Gaudino  
 Antônio Assis Barreta  
 Aparecido Tadeu Pavani  
 Carlos Augusto Gomide Arruda  
 Carlos Reys Vukomanovic  
 Carlos Roberto Darini  
 Cezar Ferreira Machado  
 Claudete Prado Vasconcelos  
 Claudia Marcia Clemente  
 Dante Mafra Martins Teixeira  
 Dimas Luis Penatti  
 Edi Ney da Silveira  
 Edmundo Francisco Giacon  
 Edson Rodrigues da Rocha  
 Eduardo Almeida V. Guimaraes  
 Eduardo Lima de Sousa  
 Eliane Teixeira  
 Elias Veloso

Erlí Carrijo dos Reis  
 Everaldo Andrade de Avila  
 Fábio Nozella Gil  
 Fernando Donizete Lino  
 Fernando José Prati  
 Francisco José Mitidieri  
 Geraldo Pereira Pinto  
 Gisela Aparecida Rodrigues  
 Humberto Borges  
 Ivo Pereira de Camargo  
 Jacyara Duarte Texeira  
 Jeferson Leudes Mourao  
 João Augusto da Silva  
 João Dewet Moreira de Carvalho  
 João Paulo Pivetta  
 Joel Holland  
 José Afonso Pereira  
 José Carlos de Oliveira  
 José Carlos Marques  
 José Carlos Moraes Rufini  
 José Geraldo Abasse  
 José Pedro de Castro Neto  
 Juscelino de Castro  
 Juscelino Maruno  
 Kendi Yochimura  
 Luiz Carlos Gonzaga  
 Luiz Carlos Pupin  
 Luiz Cesar Manhani  
 Luiz Fernando Beltrao de Filippis

Luiz Ventura de Aquino  
Marcelo Mencarini Lima  
Marcio da Silva Mello  
Marcio Fernando S. Rodrigues  
Marcos de Macedo Dertoni  
Mateus de Oliveira Nascimento  
Mauro Marcio Franco da Silva  
Miriam Virginia Mendes Meloni  
Murcio Nazareno de Santana  
Murilo Carlos Muniz Veras  
Nathan Gonçalves Fiterman  
Nelson Ioshinao Shimabukuro  
Newton de Melo Moraes  
Nivaldo Araujo Lima  
Ormeu de Faria Pires  
Paulo Roberto Leonel Ferreira  
Pedro Vicente Fonseca Junior  
Renato Piffer

Renato Rezende Paiva  
Ricardo de Almeida  
Ricardo José Nuncio  
Robson Amancio  
Romulo Chaves Molina  
Ronan Gualberto  
Sérgio Aduari Pignaton  
Sérgio Antônio Vilela Pires  
Sérgio de Moura Caixeta  
Silas Macedo Silva  
Simone Nadur Mota  
Tulio Mauricio Acioly Tenorio  
Valdomiro Massaru Fujikava  
Valter Garcia da Silveira  
Vera Lucia Justo Perez  
Victor Lucio Felicori Lourençoni  
Virgilio Paduan de Lima  
Walter Antônio Caixeta

**101ª Turma – 1985/2**

Adalto Hissayoshi Sakomura  
Alecio Faria Oliveira  
Alex Pires de Oliveira Nuner  
Alexandre Christofaro Silva  
Alexandre de Castro Silva  
Alexandre Isaac Akerman Fraga  
Andre Belmont Pereira  
Antônio Luis Toniolo  
Bene Mauricio Baglioni  
Carlos Eugênio Lana  
Carlos Roberto Maia  
Celio Alfredo Alves Costa  
Cesar Donizete Alves Pereira  
Cicero Augustos de Faria Dias  
Claudio Carvalho Ottoni  
Clovis Jesus da Purificacao  
Conceicao Aparecida Arantes  
Cristiano Carvalho Ottoni  
Daniel Campos De Miranda  
Dario Airao Sobrinho  
David Accordi Tassara  
Denise de Mello Correa

Dilson Araujo Junior  
Edailson Paula E Silva  
Eder José Assis Quintao  
Edgar Felix dos Santos Junior  
Edson Yui  
Eduardo de Lemos Barrios  
Eduardo Fonseca Arello  
Eisim Julio Shimabukuro  
Eliseu Marson Filho  
Eric Manuel Giacon  
Erico Amaral Lunkes  
Fabiano Castro Bozzini  
Fábio Castejon Resende  
Fernando Picim Dioli  
Fredy Schmiele  
Geraldo Augusto da Silva  
Geraldo Cesar Pereira  
Gessileia Aparecida Passos  
Heider de Carvalho  
Hugo Vitor Ferreira  
Iltamar Antônio Sidelli  
Ismar Coelho de Oliveira

Jacqueline G. Vaz Ferreira  
 Jairo Martins Ferreira  
 Jefferson de Paula E Silva Minelli  
 João Batista Couto Araujo  
 João Luis Zocoler  
 João Paulo Varella  
 José Borges da Silva Filho  
 José Frederico R. Corado Fleury  
 José Luiz Furcin  
 José Marcos Rodrigues Chaddad  
 José Maria de Oliveira Kosiler  
 José Paulo Vieira de Almeida  
 José Renato Pereira  
 José Sérgio Goncalves Junior  
 Laercio de Souza Brandao  
 Luiz Antônio Cabral de Menezes  
 Luiz Antônio Gallo  
 Luiz Carlos Lopes  
 Marcelo Alvarenga de Oliveira  
 Marcelo Corte Real da Silva  
 Marco Antônio Rodrigues  
 Marcos Paiva Foresti  
 Maria Aparecida Quirino Kaneko

Maria Cristina de O. Rezende  
 Maria José Curi Vilela  
 Mário Luiz Vitorino  
 Mauro Augusto de Paula  
 Nelson Quintao Barbosa  
 Nilton Gomes de Oliveira Junior  
 Norivaldo Cesar Ferreira  
 Paulo Antônio de S. Goncalves  
 Paulo Cesar Valeriano Martins  
 Paulo Costa e Silva Filho  
 Paulo Flávio Maricondi  
 Paulo Roberto de Carvalho  
 Ricardo Figueiredo Araujo  
 Ricardo José Carneiro Santiago  
 Rodrigo Barros Paulinelli  
 Rogerio Menicucci  
 Rubens Antônio Dela Savia  
 Sandro Lamarca Rocha  
 Sania Lucia Camargos  
 Sebastiao Riboldi Guerreiro  
 Silvio Neto das Neves Filho  
 Sylas Denucci Junior

**102ª Turma – 1986/1**

Adilson de Paula Rezende  
 Alessandro Silva de Oliveira  
 Alexandre Prates Beltrao  
 Antônio Carlos Bortolan  
 Antônio Fernando Bresciani  
 Antônio Neto da Silva Franco  
 Arnaldo Carvalho Alves  
 Carlos Henrique Marx  
 Carlos Henrique Pereira  
 Cicero Carlos Palmer Caldeira  
 Claudio Simonetti  
 Conrado Aguiar Barreto  
 Dacio Rocha  
 Durval Della Libera Filho  
 Edson Katsumi Kobayashi  
 Ernani Francisco Geraissate  
 Fábio Ferrari

Fábio Vieira da Cruz  
 Fernando Alves Ribeiro  
 Fernando Ribeiro Carvalho  
 Flavia Goncalves Medeiros  
 Flávio Togni Ferreira  
 Flávio Tomazela  
 Francisco Armando X. Menossi  
 Francisco Carlos Porcaro  
 Gilberto Domingos Ramos Junior  
 Gilberto José Bianchi Lopes  
 Gilberto Severino Rossetti  
 Heitor Yoshimitsu Arikita  
 Helio de Araujo Campos Filho  
 Helvio Pena Costa  
 Henrique Bailoni Puttini  
 João Carlos Machado  
 João Roberto de Mello Rodrigues

*José Antônio Franco Fernandes  
José Cristovao Momesso  
Juvenal Goncalves da Cunha  
Kleber Aloisio Quintana  
Levi Lacerda da Silva  
Lourival Mendes Carvalho  
Luciano Cesar Branquinho Pereira  
Luciano de Petribu Faria  
Luciano Figueiredo Prado  
Luis Augusto Varella  
Luis Fernando de Aguiar  
Luis Francisco da Rosa Macedo  
Luiz Alberto Ribeiro Vilarinhos  
Luiz Bottino Netto  
Luiz Carlos Almeida  
Luiz Fernando Faria  
Marcio Augusto de Carvalho  
Marcio Augusto de Carvalho  
Marcio Cardoso Rodrigues  
Marcio Fernando Teixeira Franca  
Marco Antônio Fonseca E Lemos  
Marco Antônio Mizoguchi  
Marco Aurelio Pinto Gouveia  
Marco Schrank Araujo*

*Marcos Mendes Reis  
Marcos Roveri José  
Maria Angela Soares de Araujo  
Maria Aparecida Vilela Resende  
Maria Eloisa Cardoso da Rosa  
Nelson Antônio Teixeira Junior  
Nilmar Eduardo Arbex de Castro  
Odilon R. de Oliveira Junior  
Orivaldo José Saggin Junior  
Paulo Cesar Pinto da Silva  
Paulo Cesar Silveira Pessoa  
Raimundo Custodio de Oliveira  
Reynaldo Rocha Beltran  
Sérgio Cortes de Siqueira  
Sérgio de Lemos Paiva  
Sérgio Marani  
Sérgio Pereira de Castro  
Silvio Kasuhiro Wada  
Silvio Marques Povoá  
Tacio Ferreira Prado  
Valdir Elisio Pereira  
Valmir de Castro Dias  
Walter Magalhaes da Silva*

**103ª Turma – 1986/2**

*Abilio Belo Pereira Filho  
Almir Botrel Claudiano  
Amaury Borges Fernandes  
Ana Maria Cherem Alves  
Ana Paula Barros Mateu  
Andre Doria Lopes  
Angelo Bailoni Mantovani  
Antônio Jales Rodrigues  
Antônio Regis Ferreira Junior  
Cacilda Marcia Duarte Rios  
Carla Teixeira Tonelli  
Carlos Alberto De Bastos Andrade  
Carlos Antônio Peixoto  
Carlos Edgar Molke  
Carlos Humberto dos Reis  
Carlos Roberto Pereira*

*Cassio Dias Borges  
Celso Bitencourt Teixeira  
Christiane Amaral Lunkes  
Claudinei Antônio Rigonatto  
Claudio Franca de Araujo  
Cristina Aparecida Botelho  
Divaldo José da Costa Rezende  
Edison Antônio de Menezes  
Edivania dos Santos  
Eduardo Seiki Nakagawa  
Eduardo Sussumo Nozawa  
Elcione Augusto Coutinho  
Eliane Rute de Andrade  
Elter de Carvalho Siqueira  
Eugênio Rossi de F. Souza  
Evaldo Luis Cardoso*

*Eveline Fatima de Oliveira*  
*Francisco Antônio Pereira Brentini*  
*Geovan Luiz Santana dos Santos*  
*Gilmarcos de Carvalho Correa*  
*Heber Santos Filho*  
*Hilton Fonseca Moreira Mota*  
*Humberto Amancio da Costa*  
*Icleia Bozelli*  
*Ido José Pellicano*  
*Ilton Perpetuo de Oliveira Lima*  
*Janio Sérgio Leao Coelho*  
*João Chaddad Junior*  
*João Daldegan Sobrinho*  
*Jorge Henrique Azze Reis*  
*José Alberto Rathsan D'andrea*  
*José Benevides Romano*  
*José Donizeti Vilhena*  
*José Eduardo Cora*  
*José Eduardo Santos Junior*  
*José Eduardo Trevisan Moraes*  
*José Eduardo Venanzi Bussioli*  
*José Rafael Bustamante Stphan*  
*José Ricardo Leite*  
*Julio de Paiva Teixeira*  
*Leila Garcia*  
*Lindolfo Laughton Durante*  
*Lucas da Ressurreicao Garrido*  
*Luciane Vilela Resende*  
*Luciano Cunha de Melo*  
*Luciene de Andrade*  
*Luiz Roberto G. Guilherme*  
*Manoel Cordeiro Vilela*  
*Manoel Henrique de Oliveira*  
*Marcela Alexander*  
*Marcio do Nascimento Ferreira*  
*Marco Antônio Correa*  
*Marco Antônio de Souza*  
*Marco Antônio Lima Menezes*  
*Marcos Ribeiro do Valle*  
*Maria Soraya Alvares Machado*  
*Mário Cesar Resende*

*Marise Ventura Coutinho*  
*Marlon Silva Goulart de Carvalho*  
*Newton Wagner Ferreira*  
*Nicoalai Vertchenko*  
*Nivaldo Alves Pereira Filho*  
*Nivaldo Donizete Muzardo*  
*Patricia de Faria Dias*  
*Paulo Augusto da Costa*  
*Paulo Rezende Paiva*  
*Paulo Roberto Figueiredo*  
*Paulo Zancaner Castilho*  
*Pedro Claudio Pereira Correa*  
*Pedro Luiz Righetto*  
*Renato de Almeida Guimaraes*  
*Renato Medeiros Madeira*  
*Renato Nazareth Alvarenga*  
*Ricardo Luiz Coser*  
*Rildo Soares Teixeira*  
*Rinaldo Soares Teixeira*  
*Roberto Munhoz Blanco*  
*Robson Alves Lacerda*  
*Rodrigo Villela Machado*  
*Rodrigues Gimenes*  
*Rogério N. de Avellar Fonseca*  
*Ronaldo Teixeira Braga*  
*Rubens Roberto Ferreira*  
*Sadao Ochikubo*  
*Salvio Vilela Faria Vieira*  
*Sérgio Cocconi Ribeiro*  
*Sérgio Luiz Perez Merlotti*  
*Sérgio Victor Olbrich*  
*Silvana de Tella G. Cavalheiro*  
*Simeao Ribeiro Pires Filho*  
*Solange Goncalves Torres*  
*Sonia Maria Pedroso Bergamaschi*  
*Tarlei Ferreira de Souza Neto*  
*Toshio Yaguchi*  
*Ulisses Franz Bremer*  
*Valdir Gulo*  
*Vicente Luiz Silvestrini*

**104ª Turma – 1987/1**

*Gabriel de Carvalho Dias*

*Sandra Nabak Purcino*

**105ª Turma – 1987/2**

*Adriano Tadini E Barros  
Alberto Duarte Vilarinhos  
Alexandre Teixeira Lacerda  
Almir Akio Iamada  
Altair Eduardo Cezine  
Amelia de Cassia Carvalho  
Ana da Silva Ledo  
Ana Helena Romaniello  
Ana Lucia de Oliveira Toledo  
Anisio José Diniz  
Antônio de Jesus Dias  
Antônio Pereira Botelho  
Antônio Pires de Moraes  
Antônio Ricardo Violante  
Antônio Tadeu da Silva  
Aristides Ribeiro  
Arnaldo Soares dos Santos Neto  
Aurea Botrel Claudiano  
Aurora Yoshiko Sato  
Bernardino Barreto Guimaraes  
Caio Marcos Veloso  
Carlos Alberto Carvalho Ottoni  
Carlos Alberto de Castro Pereira  
Carlos Alberto Ferreira Moises  
Carlos Augusto Del Ducca  
Carlos Cesar e. de Menezes  
Carlos Eugênio Ribeiro  
Carlos Inacio Garcia de Oliveira  
Carlos Noqueira Alvarenga  
Cecília Mizoguchi  
Celso José da Silva  
Cesar Mikishi Uemura  
Ciro Lopes de Carvalho  
Clarice Diniz Alvarenga  
Claudia Lyka Brandao  
Claudine Dinali Santos  
Claudio Takeda  
Cleyton Artur Ferreira de Moraes*

*David Dinhani Junior  
Deborah Santesso Bonnas  
Edila Vilela de Resende  
Edilson de Almeida  
Eduardo J. Nogueira Junior  
Eduardo Massaki Sugawara  
Eduardo Pio C. C. de Figueiredo  
Efraim da Silva Junior  
Elaine Cristina Passaro  
Elter Rodrigues Vieira  
Fernando Antônio Vargas Figueira  
Fernando Cesar Ferraz Lopes  
Fernando de Lellis G. Bertolucci  
Fernando Lobo Pimentel  
Flávio Antônio de Lima Chaves  
Flávio S. Da Cunha Castello Branco  
Francisco Takahiro Yamashita  
Francisval de Melo Carvalho  
Frederico O. de Moraes Goncalves  
Genivaldo B. dos Santos Jovino  
Geraldo Alves Coutinho Junior  
Gilson Nunes da Costa  
Giovanni Castanheira Martins  
Gustavo Ferreira Camargo  
Helio Endo  
Heraldo Luiz do Amaral  
Hugo de Almeida Pereira  
Iran Dias Borges  
Ivan Assuncao Pimenta  
Izabel Cristina Bernardes  
Jaime Tadao Maruyama  
Jairo Correa Augusto da Silva  
João Baptista Chieppe Junior  
João Carlos dos Santos Lopes  
João Carlos Leite  
Jorge Claudomiro Pretti  
Jorge Toshikazu Inaba  
José Alexandre J. da Rocha*

*José Antônio de Souza Junior*  
*José Carlos dos Santos Jesus*  
*José Eustaquio Pereira*  
*José Guilherme de Figueiredo*  
*José Maria de Carvalho*  
*José Mauricio Pereira*  
*José Paulo Borges*  
*José Ranufo R. de Macedo*  
*José Roberto Castilho*  
*José Roberto da Silva*  
*José Zanina Neto*  
*Julio Cesar Mayrink*  
*Julio Cesar Pinto da Silva*  
*Julio Cesar Zanetti*  
*Kathia Fernandes Lopes*  
*Kenji Utsumi*  
*Klaus Schereiber Silva*  
*Lamartine da Nobrega Filho*  
*Laurindo José Bonatto Junior*  
*Lauro Mafra Amora*  
*Leila de Paula Rezende*  
*Leonardo Lamy Rosa*  
*Lucia Keiko Tacauca Muraishi*  
*Luciel Henrique de Oliveira*  
*Lucila Saad Batista*  
*Lucimara de Andrade*  
*Luis Antônio Vieira*  
*Luis Augusto Rosa Valim*  
*Luiz Adalberto Cicero Junior*  
*Luiz Antônio Longo*  
*Luiz Antônio Rezende*  
*Luiz Eduardo Azze Reis*  
*Luiz Fernando Carvalho Alves*  
*Magalhães Teixeira de Souza*  
*Marcelo Millan Pires Armada*  
*Marcia Pereira da Costa*  
*Marcilio Luiz Martins*  
*Marcio Antônio Boldrin*  
*Marcio Barros Ribeiro*  
*Marcio Conti de A. Guimaraes*  
*Marcio Guimaraes Mourao*  
*Marcio Zaghi Alves*

*Marco Antônio Della Torre*  
*Marco Aurélio Apolinario Borges*  
*Marco Aurélio Simoes Pimenta*  
*Marcos Deon Vilela de Rezende*  
*Marcos Schiavon Villa Nova*  
*Maria Cecilia da S. Vasconcelos*  
*Maria Cristiane Felizardo*  
*Maria Tereza de Oliveira*  
*Mário Guilherme P. R. do Valle*  
*Mário Maximiano da Gama*  
*Mary Selva Viera Vargas*  
*Mauricio de Oliveira Nogueira*  
*Mikio Takeuchi*  
*Milton Kem Kiyonaga*  
*Monica Massahud*  
*Nelson Carneiro Costa*  
*Nelson de Souza Ferreira*  
*Nilton Carlos G. do Nascimento*  
*Niraldo Donizetti da Cunha*  
*Oswaldo Makoto Yamamoto*  
*Paulo Carlos T de Siqueira*  
*Paulo Henrique Margarido Bellini*  
*Paulo Henrique Pereira Peixoto*  
*Paulo Lucio Martins*  
*Paulo Maurílio Pereira*  
*Paulo Roberto de Abreu*  
*Paulo Roberto Ferreira M Rezek*  
*Paulo Sérgio Rabello de Oliveira*  
*Petrus Nunes Saponara*  
*Placido Schiavinato Junior*  
*Rafaelo Sampaio Mesquita*  
*Regina Cassia Ferreira Ribeiro*  
*Reginaldo Alvaro dos Santos*  
*Reginaldo Nacata*  
*Renato Andrade Rezende*  
*Renato Passos Brandao*  
*Renato Rezende Laraia*  
*Renil Franklin de Freitas*  
*Renzo Garcia Von Pinho*  
*Ricardo Agostini Paschoal*  
*Ricardo Barbosa Guazzelli*  
*Ricardo Braga Baldassari*

*Ricardo de Aguiar Rezende  
Ricardo de Souza Oliveira  
Ricardo Ribeiro Rios  
Roberto Medeiros Zamgrandi  
Rogerio Martins Mauricio  
Romero Teixeira  
Rosemeire de Lellis Naves  
Rubens Piva Junior  
Sandro Schacht  
Sérgio Akira Yoshinaga  
Sérgio Franca Rodrigues  
Sérgio Hideki Tukahara  
Sérgio Iwao Sakomura  
Sérgio Luiz Costa Leite*

*Sérgio Luiz Dornaika  
Sérgio Pedini  
Sérgio Yoshimi Nishimoto  
Silvio Favero  
Sonia Maria de Lima  
Soraya Carvalho Barrios  
Terezinha Monteiro dos Santos  
Tomaz Fernando de Bastos  
Vilazio Lelis Junior  
Walfrido Machado Albernaz  
Walter Alvarenga Rodrigues  
Wellington Junior M. Hostalacio  
Wilson Magela Goncalves*

**106ª Turma – 1988/1**

*Adriana Madeira  
Adriano Zanin de Almeida  
Afranio Martins de Melo Franco  
Ana Rosa Camillo Aguiar  
Andre Carneiro de Paiva  
Andrea Murad  
Carlos Alberto Zandonadi  
Claudio Reis da Costa Lima  
Daniel de Sequeira Costa Junior  
Eduardo de Oliveira Leme  
Elon de Souza Lopes  
Elpidio Faria Junior  
Francisco Antônio Lafeta Prates  
Giovanni Leocadio Ferreira  
Henrique de Barros Barreto  
Itamar Moreira Franco  
João Luis Castellani  
José Eduardo R. de M. Gomes*

*José Olímpio Augusto Morelli  
Julio Cesar Martucci  
Julio Cezar Moreira Pessoa  
Lucio Borges Ribeiro Formiga  
Luis Antônio de Souza  
Luis Eduardo de Deus Silva  
Luiz Fernando Costa Rezende  
Luiz Henrique Costa Silva  
Luiz Henrique Leite  
Moises de Mello Costa  
Neusa Aparecida de Almeida  
Ricardo Alonso Martello  
Roberto Kiyoshi Kobayashi  
Roberto Vilela Nogueira  
Ronaldo Harrison de Carvalho  
Wagner Novais  
Warley Moreira Franco*

**107ª Turma – 1988/2**

*Antônio de Pádua Freire  
Carlos Alberto Machado Carvalho  
Eder Ferreira Arriel  
Francisco do Amaral Mesquita*

*Marcus José de Campos  
Mauricio Sérgio Zacarias  
Paulo Kenji Komi  
Renato de Oliveira*

## 108ª Turma – 1989/1

<i>Adauto Pinheiro da Motta Paes</i>	<i>Flávio de Figueiredo Gomes</i>
<i>Ademar Menezes Junior</i>	<i>Flávio Ribeiro de Lima</i>
<i>Alberto Marcon</i>	<i>Gario Florencio de Carvalho</i>
<i>Alex Carvalho de Almeida</i>	<i>Geraldo Fernando M da Costa</i>
<i>Aloisio Francisco de Moura</i>	<i>Geraldo Pereira de Sousa</i>
<i>Alonso Moreno Filho</i>	<i>Gilmar Borges de Souza</i>
<i>Alvaro José dos Santos Quarto</i>	<i>Giovanni Costa Ferri</i>
<i>Amir Mendes Bernardes</i>	<i>Gustavo R. C. da Costa Sobrinho</i>
<i>Ana Silvia Munhoz Blanco</i>	<i>Hassen Youssef Neto</i>
<i>Andre Andrade de Avila</i>	<i>Helcio de Abreu Junior</i>
<i>Antomar Jones Fersiva Junior</i>	<i>Italo Delalibera Junior</i>
<i>Antônio Donizete Miranda Soares</i>	<i>Ivan Cavalin Ignacio dos Santos</i>
<i>Arisvaldo Vieira Mello Junior</i>	<i>João Carlos Pieroni</i>
<i>Arthur Bernardes Cecilio Filho</i>	<i>Joaquim A. de Azevedo Filho</i>
<i>Bruno Queiroz Silveira</i>	<i>José Adolfo da Silva Junior</i>
<i>Carlos Alberto Rodrigues</i>	<i>José Carlos Celso Santana</i>
<i>Carlos Aurelio Fontes Ferreira</i>	<i>Laercio Makoto Kanno</i>
<i>Carlos Henrique de Oliveira Wadt</i>	<i>Leandro de Lima Teixeira</i>
<i>Carlos Massaru Kato</i>	<i>Luciana F. de Godoy Tavares</i>
<i>Cassia Lafeta Couto de Carvalho</i>	<i>Luiz Eduardo Fernandes Domarco</i>
<i>Celso Ricardo Bucker Franchini</i>	<i>Luiz Fernando Giroto</i>
<i>Cesar Eduardo Prando</i>	<i>Luiz Ronilson Araujo Paiva</i>
<i>Claudia Vaamonde Villar</i>	<i>Marcelo Azevedo Carvalho</i>
<i>Claudio José de Souza Serafim</i>	<i>Marcelo Pedro de Moraes</i>
<i>Clero Chaves Ferreira</i>	<i>Marcia Machado Figueiredo</i>
<i>Cristina Guimaraes Mizinski</i>	<i>Marcio Pereira Carvalho</i>
<i>Csaignon Mariano Caproni</i>	<i>Marcos Aurelio Freire</i>
<i>Edna Maria Holtz Moura</i>	<i>Marcos Guimaraes Lima</i>
<i>Edson dos Santos</i>	<i>Marcos Mendes Miranda</i>
<i>Edson Guerrero</i>	<i>Maria Beatriz dos Santos</i>
<i>Edson Hoshika</i>	<i>Mauro Kanegae</i>
<i>Edson Patto Pacheco</i>	<i>Oscar Von Bentzeen R. Neto</i>
<i>Edson Tissato Ono</i>	<i>Paula Cristina Rodrigues Gouveia</i>
<i>Eduardo Akinori Matsumoto</i>	<i>Paulo Afonso Junqueira Fachardo</i>
<i>Eduardo Damasio Cestari</i>	<i>Paulo Alexandre M. de Figueiredo</i>
<i>Eugênio de Araujo Neto</i>	<i>Paulo Paulista Leite Silva Junior</i>
<i>Everaldo Bresciani</i>	<i>Paulo Rodolfo Cesar</i>
<i>Fábio Faria Araujo</i>	<i>Pedro Elysio de Freitas Figueiredo</i>
<i>Fernando José de Melo Bastos</i>	<i>Renato Carvalho Garcia</i>
<i>Fernando Vieira Dallora</i>	<i>Ricardo Carvalho de Barros</i>

Sandro Leyser Batista  
Selma Yuri Hatisuka  
Sérgio Bispo Ramos  
Silvana Oliveira Ribeiro  
Sylberto Ottoni Martin

Theodoro G. de Oliveira Junior  
Vicente Luiz Naves  
Virgilio Mesquita Gomes  
Walter José Silveira

**109ª Turma – 1989/2**

Aldomiro de Matos Miranda  
Alessandra de Jesus Boari  
Alex Fabiano Botelho  
Americo Nunes da Silveira Neto  
Andre Luis Vieira  
Andrea Martins de Souza Vieira  
Antônio Carlos Camargos  
Antônio de Faria Salgado Junior  
Antônio Geraldo M. Junqueira  
Antônio Raimundo Salustio Areias  
Antônio Sérgio Gobbo Silva  
Carlos Alberto Alves Aguilár  
Carlos Astolfo Caetano  
Carlos Henrique M. Nasser  
Dalton Cesar Pallamin  
Delane Botelho  
Denio Resende Castro  
Edson Luiz Diogo de Almeida  
Eduardo Christofaro de Andrade  
Eduardo José Scarano Guidi  
Eduardo Julio Barreira Junior  
Eduardo Marcos Pedroso  
Egberto Toshio Saito  
Elson Gonzaga Silva  
Erico Vinicius Bicalho de Paiva  
Evandro Nei Oliver  
Fernando Akinori Sibata  
Fernando A. Sasdelli Goncalves  
Fernando Pádua de Quintero  
Geraldo Andrade de Carvalho  
Gerson Alves dos Reis  
Gilberto Rodrigues Muniz  
Giovani Garcia de Carvalho  
Gisele Freitas Vilela  
Guilherme Carvalho de Araujo

Guilherme de Magalhaes Winther  
Hebert Trawitzki  
Helvio Donizetti de Oliveira  
Jaqueline Fátima Rodrigues  
Johann Amaral Lunkes  
José Edmundo Pinto  
José Henrique Bueno  
Josiany Maria Martins  
Leandro Aparecido Fukuda  
Luiz Carlos Antunes  
Luiz Henrique de B. Vilas Boas  
Luiz Paulo Costa Barbosa  
Maciel Yukio Nishioka  
Madison Nogueira  
Magda Barbosa Sanches  
Marcelo Soares Jodas Gardel  
Marcelo Tavares  
Marcio Henrique Pereira Barbosa  
Marcio Mardem Aguiar Xavier  
Marcos Carvalho Maia  
Marli Silva  
Martinho Martinez Filho  
Mauro de Oliveira Fonseca  
Mauro Fagotti  
Miguel Pinter Junior  
Murilo Neiva Junqueira  
Neide Maria Lucas  
Otavio Ito Nozawa  
Paulo Cezar Pereira  
Paulo Henrique Botrel  
Paulo Justiniano Ribeiro Junior  
Paulo Roberto de Melo  
Paulo Rogerio Goncalves  
Pedro Henrique Dorizzotto  
Renato Delmondez de Castro

Ricardo Noviello Ferreira  
 Rodrigo Luz da Cunha  
 Rogerio Lima do Valle  
 Ronaldo Liparizi  
 Rui Lara de Assis  
 Salvatore Marcello Arges Agrusa

Sérgio de Carvalho Mendonca  
 Shiro Takahashi  
 Taisa Aparecida de Rezende  
 Valeria da Gloria Pereira  
 Valerio da Silva Araujo  
 Weimar Freire da Rocha Junior

**110ª Turma – 1990/1**

Adriana Hermont Picinin  
 Alexandre Azevedo Bretas  
 Ana Paula de Oliveira Mares Guia  
 Arie Fitzgerald Blank  
 Ary Rosa Junior  
 Augusto Luis Ruegger A. Neves  
 Celso Rodrigues Filho  
 Claudia Sales Marinho  
 Claudio Novaes Costa  
 Daniel Furtado Ferreira  
 Denilson Caride  
 Dennis Gea Zschaber Nogueira  
 Durval Ribeiro Frogeri  
 Edson Raszl Junior  
 Elaine Cristina Ruby  
 Enio Bicalho Mendes  
 Eraldo Santana Remigio  
 Eunice Ferreira de Godoy Tavares  
 Eunice Maria Dias  
 Fábio Rodrigues Padua  
 Flávio A. Degasperri da Cunha  
 Flávio Botrel Vicentini  
 Francisco Vilela Resende  
 Gabriel Dehon S. P. Rezende  
 Geraldo Fernando R. do Vale  
 Guilherme Lopes de Moraes  
 Helio Gregatti Silva  
 Helio Heroshi Nozaki  
 Henry de Aquino Teles  
 Herodilson Lemos Barbosa  
 Iran Luis Santana  
 Jaeder Lopes Vieira  
 Jander Alvarenga Barbosa  
 João Luiz Massari

João Luiz Palma Meneguci  
 João Nogueira Junior  
 João Roberto Cruvinel  
 Jorge Luiz Uzuelli  
 José Antônio Luiz de O. Silva  
 José Baladin Pinheiro  
 José Eduardo Mazzonetto Teofilo  
 José Geraldo Ribeiro Botelho  
 José Lucio Stripoli  
 José Roberto Nacamura  
 Joyce Maria Guimaraes Monteiro  
 June Faria Scherrer Menezes  
 Luciano de Castro Diniz  
 Luciano Vilela Paiva  
 Luis Antônio Moreira  
 Marco Antônio Canestri  
 Marcos Eduardo Paron  
 Marcos Massao Ikeda  
 Marcos Munhoz Blanco  
 Marcos Ventura Faria  
 Maria Aparecida Moreira  
 Maria Helena Britto Lagoa  
 Mauro Lino de Araujo Filho  
 Mauro Remigio Santana  
 Max Muller dias Ferreira  
 Murilo Ferreira da Silva  
 Nelson Oliveira Campos  
 Olavo Prates Neto  
 Patricia Andrade Lopes  
 Paulo Augusto J. de Carvalho  
 Petronio de Tarso Ribeiro Matias  
 Regina Celia Freitas Vilela  
 Renio Cardoso Suman  
 Ricardo de Castro Teixeira

Rosilene Ferreira Souto  
Sérgio Eduardo C. Costa Gomide  
Sonia Aparecida dos Santos  
Ulisses Antônio Rezende Vilela

Vanessa G. Teixeira Andrade  
Vilmo Antônio Camilo  
Weber Antônio Velho

**111ª Turma – 1990/2**

Alan Carvalho Andrade  
Alberto Moura de Castro  
Alexandre Peixoto B. de Morais  
Americo Guimaraes Tolentino  
Americo Tatsuo Mishima  
Ana Paola Hermeto Dias  
Andre Dorizzotto  
Andreia Maria Roque  
Antônio Custodio Ferreira Junior  
Antônio Edson Vido  
Antônio Flávio Pereira  
Antônio José Sicchieri  
Arabela Pereira Lima  
Bruno Moraes de Andrade  
Carlos Alberto Siqueira Cassiano  
Carlos Eduardo Fazzio de Brito  
Carlos Katsumi Minakami  
Carlos Renato Rios de Andrade  
Cassio Paiva Monteiro  
Celso Henrique de C. Lopes  
Cesar Jordao  
Christian Thoroe Scherb  
Christiano Cesar Dibbern Graf  
Clotilde Pinheiro Ferri  
Deborah Guerra Barroso  
Deny Alves Alvarenga  
Edgar Alain Collao Saenz  
Edson Rodrigues Marques Junior  
Eduardo Rodrigues de Carvalho  
Elaine Aparecida de Souza  
Erika Regina de Oliveira Carvalho  
Fabiano Milton de Sousa  
Fábio Farnese Dias Martins  
Flávio Rodrigues Martins  
Frederico José de Pádua Teixeira  
Gelson Soares Lemes

Geraldo Divino Coimbra  
Gilson Humberto Moromizato  
Guilherme Mitsuki Takume  
Heraldo Haruki Urano  
Hercules Diniz Campos  
Hildeu Ferreira Da Assuncao  
Isabel Cristina Taberti  
Ivan Oliveira S. Ferraz de Arruda  
Jacqueline Alvarenga de Carvalho  
João Carlos Zaia Correa  
João Gilberto Scarela  
João Tadeu Vilas Boas  
Joaquim Gilberto Vieira  
Jorge Yoichi Maezono  
Josane Maria Resende  
José Afonso Lopes Gomide  
José Alexandre Melo Dematte  
José Eduardo M. de Almeida  
José Mauricio Andrade Teixeira  
Julio Rodrigues Ferreira Junior  
Liliana Auxiliadora Avelar Pereira  
Luciane Dante da Silva  
Luiz Claudio Martins  
Luiz Eugênio Veneziani Pasin  
Marcelo Duarte  
Marco Andre de Carvalho Assan  
Marco Antônio da Silva Nunes  
Marco Antônio de O. Georges  
Marcos Vieira  
Maria Elvira de Rezende  
Mário Barbosa de Lima Filho  
Marisa Pereira de Faria  
Milton Hiroshi Otake  
Monica Beatriz Vilela  
Murillo Lobo Junior  
Nelson Shoji Inoue

Orivaldo Donizeti dos Santos  
Oswaldo Guimaraes Filho  
Paulo Cesar de Campos Amaral  
Paulo Eugênio Mazer  
Paulo Henrique Bueno  
Paulo Sérgio F. de Rezende  
Pedro Antônio Sosa Alarcon  
Rafael Ulysses de Miranda  
Renice Cardoso Suman  
Rodrigo Zucal  
Rogerio Bustamante Rezende  
Rogerio Pereira de Castro

Ronan Saraiva Franco Amaral  
Rosana Mayumi Umezaki  
Rubens Keniti Yukawa  
Sérgio Antônio Gomes da Mata  
Sérgio Donizetti Pilotto  
Sérgio Donizetti Tasca  
Sérgio Ygula  
Shoiti Milton Takeuchi  
Vagner Kiill  
Vicente de Paulo B. V. da Silva  
Washington Botrel

**112ª Turma – 1991/1**

Flávio Martins Garcia Blanco

**113ª Turma – 1991/2**

Adevaldo Antônio B. da Silveira  
Aguinaldo Serafim de Souza  
Alessandra Ribeiro de Carvalho  
Alex Maia de Melo Queiroz  
Antônio Alves Tavares  
Ari De Sousa Figueiredo  
Arlinda Evaristo  
Artur Eduardo Ribeiro Bastos  
Ayrton Jun Ussami  
Carlos Alberto da Silva Matos  
Carlos Alberto Silva  
Carlos Antônio de Padua  
Carlos Magno Vaz Vahia  
Charleston Tadeu Faleiros  
Claudio Egon Facion  
Claudio Kalan de Moura  
Dalvo Paulo Barbosa Berti  
Dauro Fernandes Ribeiro  
Denilson Almeida Dias  
Denise Garcia de Santana  
Dijalma Porto  
Djalma Marcelino Duarte  
Edgar Tomazella  
Edna Hoshika  
Elton Pereira Cardoso

Evandro Francisco Bessa  
Fábio Cezar Camargo  
Fernando Damiao da R. Freitas  
Fernando Oliveira Castro  
Fidelis Roberto Passarelli  
Flávio Cocconi Ribeiro  
Flávio Pereira de Sequeira  
Francisco Alves da Trindade  
Frederico Rodrigues Botelho  
Gabriel Kennedy Goncalves  
Gelmo Chiari Costa  
Geraldo Aclecio Melo  
Geraldo José de Toledo Martins  
Greicilene Regina Pedro  
Guilherme Marcolini Martires  
Helio José Lopes Junior  
Iuri Erton Andrade  
João Vicente Fortes Pontes  
Jony Eishi Yuri  
José Augusto Siciliano  
Katsuo Murata  
Lucia Helena de Barros Albert  
Luis Fernando Carvalho Gouvea  
Luiz Antônio Antunes Silqueira  
Luiz Carlos Arrais

Manoel José G. de Oliveira  
Marcelo Gualberto Caldeira  
Marcelo Valverde F. da Silva  
Marcio Vassalo  
Marcos Vinicius Buchignani  
Maria de Lourdes C. Figueiredo  
Marx Leandro Naves Silva  
Mauricio Fernando R. Garcia  
Miguel Francisco de Souza Filho  
Nelson Cesar da Costa Padua  
Nelson Delu Filho  
Nelson Kazuo Nakamura  
Neusa Maria Guimaraes Penna  
Nirceu Eduardo Vicente  
Osmar Yukio Kiam  
Osvanil Duarte Junior  
Oswaldo Gomes Marques Junior

Paulo Augusto Vianna Barroso  
Paulo Roberto de Avellar Fonseca  
Randolfo Diniz Rabelo  
Reinaldo De Barros Naves  
Ricardo Hideo Muto  
Ricardo Rodrigues Alves  
Rodrigo de Oliveira Andrade  
Sandro Lucio Avila  
Sérgio Bras Regina  
Sérgio Pizzolante de Padua  
Sérgio Vilela Figueiredo  
Sérgio Yasuo Tanaka  
Sílvio Antônio Calazans de Freitas  
Sílvio Satio Moriyama  
Thomas A. Cowie Scott Neto  
Valter Corradini Simoes de Lima  
Walci Nunes Leitão

**114ª Turma – 1992/1**

Aimore Marinho de Castro  
Alcides Leite de Mattos Sobrinho  
Alcino Resende Diniz  
Alvaro de Moura Goulart  
Antônio Carlos Garcia  
Antônio de P. Barros Fernandes  
Antônio Lopes de Souza  
Antônio Valadares Tavares  
Arnold Barbosa de Oliveira  
Artur Bueno de Paula  
Bernardo Martins Scarpelli  
Boaventura Alves Ribeiro  
Carlos Alberto de Freitas  
Carlos Yukio Yamanishi  
Carlyle Holl Cirimbelli  
Cesar Augusto Sandri  
Claudia Aparecida Sabino  
Claudio Manoel Telles Horta  
Claudionor Camilo da Costa  
Clevane Ribeiro Pereira  
Clovis Maurilio de Souza  
Cristiane Campos Guimaraes  
Cristiane Gattini Sbampato

Daniel Marcos de Azevedo Suzuki  
Danilo Angelucci De Amorim  
Edmilson José da A. Franco  
Eduardo Bearzoti  
Eduardo de Paula Nascimento  
Eduardo Valério de B. Vilas Boas  
Eduardo Van Den Berg  
Elisabete Domingues Salvador  
Eugênio Paccelli L. Vasconcelos  
Fábio Bax Junior  
Fábio Vilela Matos  
Francisco José M. de Carvalho  
Frederico Godinho Lopes  
Gabriel Menezes Viana  
Geraldo Lucio F. de Carvalho  
Getulio de Paiva Aguiar  
Guilherme Garcia Rangel  
Guilherme Panico Perroni  
Helio Mitsuo Sumi  
Herve de Campos Vargas Junior  
Hudson Teixeira  
Humberto Massato Fujii  
Islaine Calixto Azevedo

João Orlando de Camargos Junior  
 Joelma Pereira  
 José Domingos Salles Bizarro  
 José Marcio Carvalho  
 José Marcos de S. Gusmao Filho  
 Julio Ferreira de Godoy Tavares  
 Juventino Julio de Souza Junior  
 Lucelia Vasconcelos Paolinelli  
 Luciana Veiga Barbosa  
 Marcelo Barbosa Araujo  
 Márcio José Freitas Santos  
 Marcos Hermeto C. de Oliveira  
 Nauto Martins  
 Neander Vilela Chequer  
 Osmar Mosca Diz  
 Patricia Duarte de Oliveira  
 Paulo Cesar de Campos  
 Paulo Heubert Fiuza Paulinelli

Paulo Kiyochi Fujii  
 Remy Francis Borda Peyre  
 Renata Jimenez de Almeida  
 Ricardo Antônio Ribeiro  
 Roberto Carrijo Vilela  
 Roberto Prates Campos  
 Roney Perrupato  
 Sandra Regina de A. Azevedo  
 Sérgio Henrique C. de Oliveira  
 Sérgio Ricardo Rezende  
 Sidney Sadayoshi Suto  
 Solange Carvalho Barrios  
 Valeria de Almeida  
 Wanderson E. de Menezes  
 Watson Rogerio de Azevedo  
 William Lopes Alves  
 Wilson Ashidani

**115ª Turma – 1992/2**

Adauto de Abreu Reis  
 Adauton Vilela de Rezende  
 Adriano Rabelo de Rezende  
 Alan Fonseca Rocha  
 Alberto Luiz Ferreira Berto  
 Alexandre Delgado Alves  
 Alexandre Morais do Amaral  
 Aluisio Carvalho Rollim  
 Americo Iorio Ciociola Junior  
 Ana Cristina de S. G. Menezes  
 Andre Aguirre Ramos  
 Andre Luiz Freitas de Oliveira  
 Anibal de Souza Figueiredo  
 Antônio Conrado F. Fernandes  
 Antônio Marcos Andrade de Abreu  
 Arejacy Antônio Sobral Silva  
 Bartolomeu Ferreira de Sousa  
 Breno Bracarense  
 Carlos Henrique de Paula e Silva  
 Carlos José Pimenta  
 Cassio Lima Fiorini  
 Celso Akiyoshi Arahata

Celso Rinji Takahashi  
 Cesar Vinicius Mendes Nery  
 Charles Silva Athayde  
 Claudia Cristina F. dos Santos  
 Claudio Antunes Coelho  
 Claudio Ney Dangieri Filho  
 Cleantho Thadeu Chaves de Faria  
 Clovis Colete  
 Dacio Menezes  
 Dag Mendonca Lima  
 Daves Soares Tamasi  
 Dayse Marinho do N. Ferreira  
 Delacyr da Silva Brandao Junior  
 Deny Sanabio  
 Deny Sanabio  
 Domingos Savio Campos Paciullo  
 Edilson Jesus dos Santos  
 Eduardo C. Benedicto Ottoni  
 Eduardo Costa Barros  
 Eduardo Sampaio Marques  
 Elaine Gomes de Bastos  
 Emilia Cristina Silva Santos

Enilson de Barros Silva  
Erasmus de Oliveira Araujo  
Eudevander Lima Costa  
Fábio Buaiz de Lima  
Fábio Firmo  
Fábio Lucio Pedroso  
Fernando Lemos Barbosa  
Flávio Antônio de Carvalho  
Flávio Mitsuru Irokawa  
Flávio Vilela Campos  
Francisco de A. Almeida Pereira  
Francisco M. de Camargo F. Filho  
Frank Martins de Oliveira  
Frederico Rangel Paes  
Gabriel Tarquinio Bertozzi  
George Hideki Nomura  
Geraldo Alves C. de Oliveira Junior  
Geraldo Nascimento Junior  
Geraldo Umberto Righetto  
Gina Mayumi Saito  
Guilherme Borges Frota  
Guilherme Reis Peloso  
Heitor Schiavon Cougo  
Helton Aguiar Neves  
Henrique Cesar de Lima Araujo  
Herbert Luiz de Carvalho Campos  
Inacio de Barros  
Ivan Antônio Dos Anjos  
Jarbas de Pádua Correa  
Jesus A. Bittencourt Fonseca  
João Batista Torres  
João Candido de Souza  
João Paulo Martins de Paiva  
Jorge Tsutomu Hassuike  
José Cesar Nascimento Carvalho  
José Eduardo Santos  
José Jorge Pereira  
José Natalino Pedroso  
Juarez Pessoa Vieira  
Juliana Carvalho Simoes  
Juliano de Castro Maia  
Julio Menezes Figueiredo

Karen Torresan  
Leonardo Augusto da Silva Roque  
Leonardo Freire de Mello  
Lilian Nery Mattioli  
Luciano Avila Peres  
Luciene de Fatima A. Jordao  
Luis Eduardo Correa Antunes  
Luiz Carlos de Araujo  
Luiz Carlos G. Costa Junior  
Luiz Katsuyuki Ii  
Luiz Odilon Tinoco Cabral Lima  
Marcelo Augusto Bordallo  
Marcelo Domingos de Faria  
Marcelo Ferreira Mesquita  
Marcelo Gebara Rickheim  
Marcelo H. Palmieri da Silva  
Marcelo Ribeiro Siniscarchio  
Marcelo Theophilo Folhes  
Marcelo Vichiato  
Marcia Regina Pereira Soares  
Marcio Antônio Alvim Santos  
Marcio Cesar Garcia Leal  
Marco Aurelio Serafim Santos  
Marcos Antônio Fabri Junior  
Marcus Vinicius de M. Martins  
Marcus Vinicius V. de Mesquita  
Maria Geralda Vilela Rodrigues  
Maria Izabel Furst Goncalves  
Maria Neudes Sousa de Oliveira  
Mário Augusto de Oliveira  
Mário Benedito Costa Adjuto  
Mário Jorge Figueiredo Alves  
Mário Kiichiro Tanaka  
Mário Roberto Moraes  
Marney Oliveira Resende  
Mauricio Arantes Vargas  
Mauricio Makoto Kondo  
Mauricio Schirrmeister Rossi  
Mauricio Tadeu do Nascimento  
Mauro Henrique Salgado  
Nelson Hideo Kakihara  
Nelson Kenji Takehara

Newton Cesar de Alvarenga Maia  
 Patricia Alcantara Salgado  
 Paulo Henrique Carminati  
 Paulo Hideyuki Oda  
 Paulo Roberto Martins  
 Paulo Sérgio Brandao Cardoso  
 Pedro Eduardo Pereira de Souza  
 Pedro Mamoru Araki  
 Pericles Alexandre S. Marques  
 Raimundo Serra Junior  
 Regis Pereira Venturin  
 Renato Campbell Rocha  
 Renato Prudente de Assis  
 Ricardo Augusto de Paula  
 Ricardo Bertola Barra  
 Ricardo Soares Jodas Gardel  
 Rinaldo Decio de Faria Junior  
 Rinaldo Keita Uchiyamada  
 Roberto Antônio Savelli Martinez  
 Roberto Kazuto Hasegawa

Roberto Shigueru Udo  
 Rodrigo Marques Batista  
 Roger Tadeu Morais Penido  
 Sebastiao Marcio de Azevedo  
 Sérgio Aparecido Cassaro  
 Severo A. de Figueiredo Filho  
 Silas Stephan Siqueira  
 Silvio Carlos Pereira dos Santos  
 Tarcio Garcia Figueiredo  
 Tassiana de Souza Padua  
 Tomoiti Alberto Tamiguti  
 Valtemir Goncalves Ribeiro  
 Valucia Teodoro Pereira  
 Vanderlei Inacio Rubinho Valverde  
 Vanderlucio de Siqueira Campos  
 Vanessa Pereira Barros Costa  
 Wagner Brant Monteiro  
 Wellington Marcos de Paiva Silva  
 Zila Ribeiro de Avila

**116ª Turma – 1993/1**

Acelino Augusto Neto  
 Ademir José Pereira  
 Aedyl Nacib Lauar  
 Alessandro Ditzel Mattioli  
 Alex de Almeida Trindade  
 Amarildo Cesar Ramiro  
 Ana Cardoso Clemente Filha  
 Ana Paula de Andrade Aukar  
 Andre Gradowski de Figueiredo  
 Antônio Henrique Botelho Lima  
 Antônio Marcio Lara  
 Carlo Adriano Boer  
 Carlos Fernando de Souza  
 Cassio Roberto Porto  
 Charles Aparecido G. Ferreira  
 Claudio Junior Ianaguivara  
 Edson Gualberto Fonseca  
 Eduardo Carvalho Dias  
 Eduardo de Melo Costa Pinto  
 Eduardo Reis Chaves

Eiju Tanabe  
 Eider José Bonetti  
 Eriton Vilela Rodrigues  
 Evandro Pacheco Lustosa  
 Fábio Araujo Leite  
 Fernando Capparelli Virgilio  
 Francis Figueiredo Oliveira  
 Francisco Costa dos Santos  
 Geraldo Alves Pereira Neto  
 Gustavo Ayres Galupo  
 Helio Alves Lima  
 Henrique Guimaraes Rodrigues  
 Heyder Diniz Silva  
 Humberto Manoel Passos Beiriz  
 João Ailton Sentinello  
 João Custodio B. de Carvalho  
 Jorge Ricardo De A. Goncalves  
 José Ivan Marotto  
 José Leonaldo da Rocha  
 José Luis Gutierrez Angulo

*José Paulo Gut  
Julio Pereira de Moraes  
Lucianne Braga Oliveira  
Luiz Antônio Miccoli Teixeira  
Manoel Alessandro M. de Araujo  
Marcello Moreira  
Marcelo Nassur Rosa  
Marcelo Oliveira Bueno  
Marco Antônio Costa  
Marco Antônio Fonseca Freitas  
Marcos Andre Vieira Guimaraes  
Marcos de Matos Ramos  
Maria Cristina Duarte Rios  
Maria Ines Mambu  
Mauricio Trovarelli Tornero  
Moacyr R. de Wernek Junior  
Otavio Alexandre da Silva Junior*

*Paulo Sérgio Pereira Ribeiro  
Renata Silva  
Ricardo Augusto Pereira Rezende  
Ricardo Luz da Cunha  
Roberto Ferraz Britto Passos  
Rodrigo Salgado R. de Carvalho  
Rogerio de Melo Costa Pinto  
Rogerio Pimenta de Figueiredo  
Sebastião Carlos Abasse  
Sérgio Kunihiko Tanioka  
Sílvia Regina Meira  
Sílvio Roberto Pelegrini  
Simone Santana Silva  
Tanio Eliezer Alves  
Walter Dias Junior  
Werter Jorge Rodrigues*

**117ª Turma – 1993/2**

*Adauton Shiguelo Yamashita  
Adenilson Henrique Goncalves  
Adriane Vieira Reis  
Alan Willian Vilela Pomella  
Alexander Machado Auad  
Bento Valinhas Netto  
Carlos Antônio A. Goncalves  
Cesar Melato  
Charles Martins de Oliveira  
Claudia Regina Gontijo Labory  
Claudia Silva do Carmo Sartorelli  
Claudio de Rezende Rua  
Cleber Nascimento de Souza  
Cyomara Teixeira Lopes  
Danilo Martineli  
Denilson Pellini Bonancea  
Edson de Oliveira  
Edson Koji Fujikava  
Eduardo Alexandre A. de Moraes  
Eduardo Alves  
Eduardo Oliveira Andrade  
Eduardo Piedade Garcia  
Edvaldo Rodrigues de Oliveira*

*Elias Tadeu Monteiro  
Estevão Pandini  
Euclides Lara Cardozo Junior  
Fabrizio Furtado de Sousa  
Flamir Cesar Del Bel  
Flavia Rezende Vieira  
Gilca Garcia de Oliveira  
Giuliano Resende Buabud  
Gustavo Eduardo de Oliveira  
Harley Nonato de Oliveira  
Helia Alves de Mendonça  
Hudson Wilson Teixeira  
Jamilson Wagner de A. Carvalho  
Jedir Helder Fiorellii  
João Camilo Chequer  
João José G. Sa e Melo Marques  
Joaquim Eloy Fonseca de Toledo  
Joelson Andre de Freitas  
Jordan Timo Carvalho  
José Ferreira Cambraia Junior  
José Lanzilot Elias de Lima  
José Vinicius Botelho Suzart  
Josirley de Fatima Correa*

*Kely Lima Cambraia  
Kleber Kamma  
Leonardo Gianasi  
Lilian Pacheco De Cerqueira  
Lorenza Mansur Mattos  
Marceli de Menezes Coimbra  
Marcelo Atilio P. Bombonato  
Marcelo Calegari  
Marcelo Cunha Moulin  
Marcelo Da Silva Matsumura  
Marcelo Ramazotti Bocardo  
Marcelo Zanata  
Maria Aparecida Marins  
Maria Luiza Nunes Costa  
Mário Lucio Dutra de Resende  
Matheus Fabiano Botelho  
Mauricio José Picchi Henrique*

*Nilson Augusto Cardoso Troleis  
Nilvanira Donizete Tebaldi  
Paulo Cesar Falqueto  
Paulo Eduardo de Macedo  
Paulo Sérgio Nascimento Lopes  
Raul Marcio Siqueira Junior  
Renato Miranda  
Ricardo Cardoso de Brito  
Rogerio Jacinto Gomes  
Rubens de Carvalho  
Santos D'angelo Neto  
Saulo Carvalho Nunes  
Sérgio Hirohumi Seto  
Sérgio Menegatti  
Tasi Costa e Silva Rodrigues  
Vanessa D`Alessandra Santos  
Wellington Carvalho Pacheco*

**118ª Turma – 1994/1**

*Adonis Moreira  
Alessandra Aparecida Ferreira  
Alessandro de Souza Ferreira  
Anselmo Barreto Fonseca  
Antônio Carlos Michelotto  
Antônio José Arantes Meirelles  
Antônio Romaniello Bastos  
Arnaldo Freitas de Oliveira Junior  
Celso Goncalves Ferreira  
Cesar Augusto D. Goncalves  
Claudio Augusto Bortolini  
Danilo Macarini U. dos Santos  
Demetrius de Oliveira Silva  
Denis Teixeira Mendes  
Eanes Roberto de Lima  
Edgar Kiyoshi Hayashi  
Eduardo Henrique Tassinari  
Elcione Barbosa dos Santos  
Eryck de Aquino Teles  
Evaldo Resende de Oliveira  
Fausto Andrade de Castro Junior  
Fernando Teixeira Frota Soares  
Flavia Maria Avelar*

*Guilherme Garcia Santana  
Hamilton Kikuti  
Helcio Umeno  
Helene Marcelle Roberte Menu  
Helio A. De Assis Mello Junior  
Herminio Souza Rocha  
Hervécio Mendes Filho  
Humberto Porcaro Ramos  
Ilka Nacif de Abreu  
Ierval Leonel Veiga Filho  
João Alberto de Araujo Tomaz  
João Batista Moraes  
João Vieira Neto  
Jorge Alberto J. Americano  
José Antônio Cá  
José Eduardo Rocha de Moraes  
José Geraldo Guimarães Mendes  
José Luis de Faria  
José Olavo Vasconcellos Filho  
José Soares Sobrinho  
Juliana de Souza Braga  
Julio Cesar Ribeiro Gomes  
Leticiane de Oliveira Guedes*

Liliane de Diana Teixeira  
Lucas Rodrigo Favaro Garcia  
Luciano Tristao Alves  
Luis Carlos de Oliveira  
Luiz Alexandre Fernandes  
Luiz Arnaldo Fernandes  
Luiz Fernando Rosa Redigolo  
Magali Regina  
Marcelo Santos Lima  
Marcia Martins  
Mário Meirelles dos Santos Neto  
Moises Isaías Paixao  
Monica Aparecida Gualberto  
Paulo Afonso Santos de Lucca

Paulo de Borba Vieira  
Reinaldo Saraiva Junior  
Renato de Campos Almeida  
Renato Leal Caetano  
Renato Ressineti de Araujo  
Ricardo Monteiro Bigelli  
Ricardo Nogueira Camara  
Rodrigo de Santana Pinho  
Roger Almeida Santos  
Rogerio de Andrade Avila  
Ronaldo Alberto Duenhas Cabrera  
Saulo Kage  
Stefano Bernard  
William Martin Guilherme

**119ª Turma – 1994/2**

Adriano Pereira Barros  
Alessandro Cruvinel Fidelis  
Alexandre Magno P. de Miranda  
Alexandre Rezende F. da Costa  
Alexandre Rodrigues Alves  
Alexandre Sampaio da Silva  
Alfredo Filipe Pinto N. da Silva  
Amália Gisela Fersula Romero  
Ana Paula da Cunha  
Andre Paulino Delgado  
Antônio Decarlos Neto  
Antônio Marcos Ferreira Toledo  
Claudia Rita de Souza  
Clovis Kokichi Takeuchi  
Decio Franca Paiva  
Edgard Botelho de Faria  
Edivaldo Casarini  
Edvaldo A. Amaral da Silva  
Elisa Keiko Takahashi  
Eugênio Munduruca Pires  
Eugênio Santos Bothrel  
Evandro Carlos de Freitas  
Fábio Del Monte Coccozza  
Francisco Claudio de Melo Wolff  
Gabriel Francisco Fornari Puttini  
Geraldo Humberto Silva

Gladys Alvarenga F. de Andrade  
Gladyston Rodrigues Carvalho  
Gustavo Anisio Gonçalves  
Gustavo Henrique M. F. de Araujo  
Gustavo Orlando F. Guimaraes  
Gustavo Souza Alves  
Hamilton F. de Carvalho Rocha  
Helga Franca de Paiva  
Heloisa Speranza Modesto  
Iraci Fidelis  
Jefferson Gitirana Neto  
João Luiz Coimbra  
Jonio Marques Filho  
Jorge Humberto Morato de Toledo  
Jorge Teodoro De Souza  
Juliano Mendonca Araujo  
Jussara De Jesus Braz  
Luciana Jandelli Gimenes  
Luciano Correia Botelho  
Luiz Antônio M. Gomes Freire  
Mara Nubia Garcez de Lucena  
Marcio Edgar Rodrigues Leite  
Marcio Medeiros  
Marcio Salviano Vilela  
Marcos de Abreu Araujo  
Marcus Livio Carlin

Maria de Lourdes Resende  
 Maria Gabriela Roca Magallanes  
 Marlon Cristian Toledo Pereira  
 Mauricio Araujo Ribeiro  
 Mauro Gusmao Martins  
 Mauro Mendes Rino  
 Mucio Fernando R. Carneiro  
 Nelson Eidy Dantas Sasahara  
 Nelson Marciano Junior  
 Osvaldo Viu Serrano Junior  
 Paulo Alexandre da Silva Monteiro  
 Paulo Emanuel L. de Almeida  
 Reginaldo Caliman  
 Reginaldo Cesar Rossi

Ricardo Bratusse Figueiredo  
 Rita de Cassia Diniz  
 Roberto José Chaves  
 Roberto Napoleao de Araujo  
 Roberto Sampaio Marques  
 Roger Alexandre Nogueira Gontijo  
 Romulo Penna Scorza Junior  
 Rubem Carlos Lima  
 Rubens Carlos Marcondes  
 Sérgio Alexandre Blumer  
 Sidnei Tavares dos Reis  
 Washington Olmos Pholio  
 Wellington Dias Silveira

**120ª Turma – 1995/1**

Alcides Eduardo Basso  
 Alessandro Diniz Campos  
 Alexandre Barberi  
 Alvaro Vilela de Resende  
 Andre Luiz De Souza Lacerda  
 Andrea Juliana de Grandi  
 Angela Aparecida do Nascimento  
 Antônio Lucio G. Santos Junior  
 Antônio Morita  
 Aramis Cardoso Beltrami  
 Carlos Henrique Aguiar Oliveira  
 Celeste Aida Rezende  
 Cesar Massao Kohara  
 Claudio Aparecido de Faria  
 Claudio Roberto Valerio  
 Cristiane Regina Bueno  
 Danilo Isaac da Paixao Pereira  
 Danny Pimentel Claro  
 Edson Luiz Pizzigatti Correa  
 Eliezer Santurbano Gervasio  
 Elisa Mika Urano  
 Eliseu da Silveira Machado  
 Elisio Piovezani Vila  
 Emerson Ehlers  
 Ernani José Costa Diniz  
 Evandro Luiz Larrubia Caron

Fábio Pereira Dias  
 Flavia Franca Teixeira  
 Guilherme Salgado Rezende  
 Gustavo Garcia Santana  
 Haroldo Silva Vallone  
 Isaac Pitchon Ferreira  
 Jeferson Marcos dos Santos  
 João Nicanildo Bastos dos Santos  
 João Paulo Quartucci  
 João Rosa Ribeiro  
 Jorge Eduardo da Silva Santos  
 Jorge Luis Piedade Nogueira  
 José Edison F. de Souza Moreira  
 José Luiz de Oliveira  
 Julio Cesar Bertoni  
 Karin Santana Bezerra  
 Leandro Alves Martins  
 Lucienne Maria de Barros  
 Lucio de Queiroz Passos  
 Luis Adolfo de Oliveira Grandeza  
 Luis Eduardo Trigo  
 Luiz Eugênio Santana Matos  
 Luiz Henrique Arimura Figueiredo  
 Marcilio Silveira Bretas  
 Marco Aurelio Carbone Carneiro  
 Marcos Gomes de Marcos

Marcos Virgilio F. de Rezende  
Marcus Filipe Sellos de Lima  
Mário Derick Aguirre Saavedra  
Martinho Alejandro Pareja  
Maura Cotrim Dias  
Paulo Roberto de Castro  
Paulo Sérgio Gonçalves  
Reginaldo de Camargo  
Remy Flores Toscano Neto  
Renata de Azevedo Suzuki  
Ricardo Soares Ramos  
Rildo Aleixo Barbosa

Rita de Cassia R. Gonçalves  
Rodrigo Fleury Curado  
Rodrigo Pellegrini Tamani  
Rogerio Alessandro F. Machado  
Sandro Pereira da Rocha e Silva  
Silvia Renata Machado Coelho  
Silvia Rocha  
Silvio Ricardo C. de Gusmao  
Tania das Gracas Silva  
Ullysses Prado Ribeiro  
William Fagundes Valadares

**121ª Turma – 1995/2**

Alessandra Paszternak  
Alessandro Carlos  
Alessandro Figueiredo Brandao  
Alessandro Guerra da Silva  
Alessandro Vanini A. de Souza  
Americo Angeli Junior  
Ana Lucia Pereira  
Andre Andrade Franco  
Andre Nogueira  
Arildo da Silveira Machado  
Cassio Faria Rossi  
Cledson Procopio Guerra  
Cristian Rogerio Freire  
Cristiane Leite Antunes  
Daniel de Aguiar Paiva  
Daniel Soares Santos  
Danilo Mesquita Andrade  
Denilson Esteves de Oliveira  
Denis Ubeda de Lima  
Deusenei Nunes Pereira  
Eduardo Dal'ava Mariano  
Emerson Seiji Uzumaki  
Erivelton Resende  
Evandro Ferreira Carvalho  
Fábio Augusti  
Fábio Souza Lima Pupo  
Fausto de Souza Sobrinho  
Ferdinando Filetto

Flávio Favaro Blanco  
Helton Pinheiro de Carvalho  
Inaldon Pires de Oliveira  
Iraue Casarin Vieira da Silva  
Itamar Rosa Teixeira  
Janaine Myrna Rodrigues  
Lilian Satie Oshikawa  
Lucas Hitoshi Sadaike  
Lucy Kayoko Ichihara  
Luidi Redondano Pompeu  
Luis Fernando Novaes de Senna  
Luiz Claudio Padilha de Oliveira  
Marçal Henrique Amici Jorge  
Marcelo Ferreira de Almeida  
Marcelo Ribeiro Brum  
Marcio Anis Daud  
Marcio Cardoso Atalla  
Marco Antônio Sartori  
Marcos Aurelio Carolino de Sa'  
Marcus Vinicius Salomon  
Mário Gregorio Gonçalves Junior  
Mauricio José Lopes de Medeiros  
Nelio Ricardo Do Amaral Castro  
Nilton Cesar Veloso Braga  
Paula Cecilia Rosas Barbi  
Paulo Daltro Barili Junior  
Paulo Marcio Norberto  
Polyana Aparecida Dias Ehlert

*Renato Pereira Castro  
Roberto de Almeida Somogyi  
Rodrigo Santos Pinheiro  
Sandra Sasamae  
Sandro Henrique dos Santos  
Saulo Lima de Castro.*

*Silvia Regina Moreira  
Sinara Alencar de Carvalho  
Tomaz Antônio Testa de Rezende  
Vlãdia Correchel  
Walter P. de Figueiredo Junior*

**122ª Turma – 1996/1**

Josines Machado

Soraya Patricia Martins

**123ª Turma – 1996/2**

*Abilio Vinicius B. Pereira  
Adeval Correa de Souza  
Adriano Barros Pacheco  
Adriano De Souza  
Adriano Hermes de Sousa  
Adriano Lolato  
Alessandro Pires Leandro  
Alexandre Fachini Minniti  
Alexandre Goncalves  
Alexandre Mishima  
Alysson Rodrigo Fonseca e Silva  
Andre Gustavo Aragao  
Andre Marcondes Andrade Toledo  
Andrea Luisa Matuck  
Angelo Giovanni Vieira  
Anna Lygia de Rezende Maciel  
Antônio Cesar Brasil  
Antônio Chalfun Junior  
Antônio Sérgio de Resende  
Armando José de Souza Moura  
Arnaldi Eiki Mori  
Arquimedes Batista N. Teixeira  
Aurelio Mendes Aguiar  
Benjamin James Anthony Simons  
Carina Mori Diehl  
Carlos Eduardo Marchi  
Carlos Eduardo Paulino Michelin  
Carlos Eduardo Pereira  
Carlos Renato Veiga de Brito  
Clair Dias de Oliveira*

*Claudia Mara Scheid Lopes  
Claudio Carvalho Ferraz  
Claudio Cesar Freire Veiga  
Cristhiane Gimenes Ornellas  
Cristiano Freire  
Dalmo Goncalves Carvalho  
Daniel Pires Marцениuk  
Eduardo Benedini Martelli  
Eduardo de Mendonca  
Eduardo Tomio Maeda  
Eliseu Norberto Mann  
Elson Tamekuni  
Emerson Luis da Cruz  
Emilio Altomare  
Emilio Takashi Ishida  
Ernesto Hideki Fukuda  
Everaldo Batista Alves  
Everson Pinto de Abreu  
Fabiano Rodrigues da Matta  
Fábio Sidnei Correa  
Fernande Luis Piaia  
Fernando Avelino Pereira  
Fernando Garcia F. dos Santos  
Fernando Oliveira da Rosa  
Francislei Vitti Raposo  
Franklin Antônio Barbosa Ayres  
Frederico Alberto de Oliveira  
Gabriel Augusto Marchio da Silva  
Geraldo A. Dias de Souza  
Gerson Almeida da Silva*

Giuliano Elias Pereira  
Guilherme A. Canella Gomes  
Horacio Itiro Sonomura  
Humberto Bordin  
Ives da Silva Marton  
Ivo da Silva Ledo  
Janaina Ribeiro Costa  
Jarbas José Sabino  
João Marcelo Beltrame  
João Marcos Cunha Ferreira  
Jocir Kasecker Junior  
José Antônio Ribeiro  
José Augusto de Oliveira Santos  
José Guilherme Stecca Duarte  
José Renato Goncalves Dias  
Julian Gobeth  
Juliano Henrique Bernardi  
Larissa Leandro Pires  
Leandro Maia Machado  
Lilian de Sousa Ribeiro  
Luciana Costa Lima  
Luciano Hypolito de Amorim  
Lucio Flávio Caixeta Rocha  
Luis Fernando Antunes Capelari  
Luiz Augusto Bronzatto  
Luiz Eduardo de Almeida Ferreira  
Luiz Fernando Braz da Silva  
Luiz Guerra Junior  
Marc Jacquemin  
Marcelo Cantuario Gusmao  
Marcelo Gomes Branquinho  
Marcelo Hamamura  
Marcelo Hissashi Shinohara  
Marcelo Ronaldo Villa  
Marcelo Soares de Sena  
Marcelo Stehling  
Marcia Yasue Kawamura  
Marcio da Silva Lavoura  
Marcio de Carvalho Marcal

Marcio De Mattos Vanique Costa  
Marcio M. Filizzola dos Santos  
Marco Flávio Guimaraes Lodi  
Mário Okuno  
Mauro Brasil Dias Tofanelli  
Mauro Koozo Kimura  
Mauro Luiz Milande Cury  
Maximilian de Souza Gomes  
Moeses Ramon de Souza  
Nair Leonarda de Souza  
Nuria Pereira Calvet  
Paulo Augusto Beraldo Martinelli  
Paulo Regis Bandeira De Melo  
Renato F. dos Santos Junior  
Renato Ramalho Dantas Lopes  
Ricardo Junqueira Franco Duarte  
Rita de Cassia Parisotto  
Roberto H. de Souza Abrahao  
Rodolfo Tardelli Meirelles  
Rodrigo Francisco Mendes  
Ronaldo Pereira Farah  
Sabrina Olivato de Lucci  
Sandro Augusto Alves Costa  
Sandro Ricardo Fuzatto  
Santiago J. Monteverde Baroffio  
Silvana da Silva  
Silvio Luis de Almeida  
Silvio Shigueru Sato  
Simone Novaes Reis  
Tania Forster Carneiro  
Tanya Tamara Trevisan  
Valcy dos Reis Mariano  
Valter Carvalho de Andrade Júnior  
Vanessa Coelho Naves  
Vilmar Freire da Silva  
Waldir de Felicio Junior  
Waldo Wilfredo Flores Aylas  
Weronildo Trindade Venancio

**124ª Turma – 1997/1**

<i>Adriano Bortolotti da Silva</i>	<i>Klever José Coral</i>
<i>Ana Rosa Ribeiro Bastos</i>	<i>Lafaiete Luiz Chandelier Junior</i>
<i>Andre Ferreira do Nascimento</i>	<i>Leandro de Almeida Amado</i>
<i>Andrea Luiza Ramos Pereira</i>	<i>Leonardo de Barros Pinto</i>
<i>Anildes Lopes Evangelista</i>	<i>Leonardo Miari Pieve</i>
<i>Carlos Alberto Scarpitti</i>	<i>Leonardo Rabelo Adriano</i>
<i>Cassiano Cavalini de Melo Lima</i>	<i>Luciana Calore</i>
<i>Cesar Hiroki Uzumaki</i>	<i>Luis Eduardo Yuji Tanaka</i>
<i>Charles Humberto B. Monteiro</i>	<i>Marcelo Pereira Silva</i>
<i>Christiane Rocha Colombo</i>	<i>Marcelo Sekiguchi Konai</i>
<i>Cicero Beserra de Menezes</i>	<i>Marcia Nascimento Cervino</i>
<i>Claudine Marcia Carvalho</i>	<i>Marcio José Cornaccini Sallesse</i>
<i>Claudio Azzi Fernandes</i>	<i>Marco Antônio Meireles Pereira</i>
<i>Debora Costa Bastos</i>	<i>Marcos Antônio Pimenta Menezes</i>
<i>Divino Levi Miguel</i>	<i>Mário Nemoto</i>
<i>Emiliano Rodrigues da Silva</i>	<i>Mateus dos Santos Barreto</i>
<i>Ester Alice Ferreira</i>	<i>Meire Adelia da Silva</i>
<i>Evandro da Silva Matos</i>	<i>Murilo Barreto M. de Campos</i>
<i>Everaldo Carvalho de Avila</i>	<i>Paulo Artur Pereira</i>
<i>Everaldo José Alves Pereira</i>	<i>Paulo Marcos Ribeiro da Veiga</i>
<i>Fábio Albertini da Silva</i>	<i>Rebeca Sbroggio Cury</i>
<i>Fabricio Zanini Pacheco</i>	<i>Reginaldo Ferraz</i>
<i>Fernando Cavicchioli Fonseca</i>	<i>Roberto Kazushi Sekiya</i>
<i>Fernando José Donizeti Correia</i>	<i>Robson De Barros Alberoni</i>
<i>Fernando Reis Ferraz</i>	<i>Rogério Brunherotto</i>
<i>Fernando Salvini Seabra</i>	<i>Rupert Barros de Freitas</i>
<i>Francilene Lima Ferreira</i>	<i>Samuel Guardia Mesquita Pinto</i>
<i>Glaucia Angelica Amaral</i>	<i>Selene Maricia Pinto Capito</i>
<i>Hercules Renato Corte</i>	<i>Simone Inoe</i>
<i>Jeice Dos Santos</i>	<i>Simone Mendes</i>
<i>Juliano Tadeu Vilela de Resende</i>	<i>Sofia de Castro G. Gomes Leal</i>
<i>Julio Cesar Garcia</i>	<i>Valdimilson Rodrigues de Sousa</i>
<i>Julio Yoji Takaki</i>	<i>Vanessa Flores de Souza</i>

**125ª Turma – 1997/2**

<i>Abeilard Henrique Fonseca</i>	<i>Alessandro de Oliveira Rios</i>
<i>Adriana Maria da Silveira Novelino</i>	<i>Alexandre Matsuda</i>
<i>Adriano Mauricio G. da Silva</i>	<i>Aloisio Henrique N. Campos</i>
<i>Alessandra Regina Daiuto</i>	<i>Ana Claudia Siqueira</i>
<i>Alessandra Rezende Rossi</i>	<i>Ana Vania Carvalho</i>

Antonia Margarete de Almeida  
Antônio Artur Lemos Fernandes  
Carlos Henrique Pontes da Rocha  
Carlos Roberto Eisaqui  
Claudia Maria Perissinotto Baron  
Clecius Spuri de Miranda  
Cristiano Scala Chiaratti  
Cynthia Galvao Salles  
Daniela de Abreu Lima Correa  
Edivaldo Paes dos Santos  
Eduardo Calazans dos Santos  
Eliane Nobue Shishido  
Elisa Serra Negra Vieira  
Ener Boratto Roman  
Evandro Dos Santos Lima  
Fábio Augusto Cruvinel  
Fabricio Magnus Flores da Mota  
Gilberto Uemura  
Gilvane Aparecida de Carvalho  
Guilherme V. de Andrade Coelho  
Gustavo H. de Almeida Teixeira  
Ivo Aurelio Marchiorato  
João Bosco Brandao Salomao  
José Antônio Ribeiro da Silva  
José Francisco Carvalho Repeke  
Juliana Audi Giannoni  
Juliana Piedade  
Juscelino Stabile  
Karina Fontes Coelho  
Karina Ribeiro Salomon  
Kelvin Shin-Iti Kabeya  
Lamartini Silva Martins  
Leandro Lima Pereira  
Leonardo Augusto Mendes  
Leonardo Ribeiro Paiva  
Leonardo Rodrigues Barbosa  
Lidia Ilene de Assis  
Luciana Maria Vieira Lopes  
Luciano de Figueiredo Brito  
Lucio Mitsushigue Aoyagui

Luis Fernando Goncalves Vieira  
Luis Henrique Pirola  
Luiz Americo Cruvinel  
Luiz Claudio Miranda Nogueira  
Marcello Marques dos Reis  
Marcelo José Scarante  
Marcelo Liode Yamashita  
Marcelo Marques Ribeiro  
Marcelo Pinto Coelho Lacerda  
Marcelo Yuji Inoue  
Marcia Pereira de Andrade  
Marcia Portugal Santana  
Marcio Neiva Batista  
Marcio Sadao Suzuki  
Marco Antônio Senju  
Marco Dan Higashi  
Marco Roberto de Faria  
Marcos Goncalves  
Mariana Del Ben Mayer  
Mark-Damon Chagas  
Mauro Junior Natalino da Costa  
Ney Lucas de Lima  
Reisilane Maria Alves  
Renata Patricia Evangelista  
Renato de Souza Braga  
Renato Elias Fontes  
Ricardo José T. P. de Resende  
Roberto Kenichi Takaki  
Robison Manoel Reis Batista  
Rogerio Antoniali  
Romero Francisco Vieira Carneiro  
Ronnio Filintro Decio da Gloria  
Rosemary Mendes da Silva  
Saulo Cesar de Carvalho Pinto  
Silvino Guimaraes Moreira  
Vander Mendonca  
Vanessa C. de Almeida Theodoro  
Venicio M. de Mesquita Junior  
Viviane Ferreira Rezende  
Wagner Mateus Costa Melo

126ª Turma – 1998/1

<i>Adriano Elias Pereira</i>	<i>Luciano Spada</i>
<i>Adriano Rodrigues de Castro</i>	<i>Luciano Takao Shinkai</i>
<i>Agnello Augusto de Abreu Araújo</i>	<i>Luiz Eduardo Moreialvar</i>
<i>Alex Rodrigues Kobal</i>	<i>Marcelo Daniel da Silva</i>
<i>Ana Luiza Monteiro Castanheira</i>	<i>Marcelo Gallate Fernandes</i>
<i>Andrea Cury Lang</i>	<i>Marcelo Reis Pereira</i>
<i>Andrei Rodrigo Cabbau</i>	<i>Marcelo Ribeiro Malta</i>
<i>Antônio José Lima Campos</i>	<i>Marcio do Rego Freitas</i>
<i>Braulio Lamego Resende</i>	<i>Marcio Soares Santana</i>
<i>Cesar Augusto de Moura</i>	<i>Maria Fernanda Guerreiro</i>
<i>Cleverson Vaz de Abreu</i>	<i>Maria Leticia Vilela de Castro</i>
<i>Cristiane Akimi Uehara</i>	<i>Mário Luiz de Moraes Rocha</i>
<i>Cristina Maria Barbosa</i>	<i>Mauricio Ariel Rostagno</i>
<i>Daniel Haruo Yokota</i>	<i>Mauricio Rocha Lavorenti</i>
<i>Danilo Fonseca Mazoni</i>	<i>Mauro Adriano Orio Contesini</i>
<i>Edmilson Rodrigues de Sousa</i>	<i>Mauro Batista do Nascimento</i>
<i>Edson Simonaggio</i>	<i>Nilton Mendes Nascimento</i>
<i>Elber Oliveira Sousa</i>	<i>Oswaldo Ewerton Zolezi</i>
<i>Ellen Cristina de Souza</i>	<i>Oswaldo Jorge Bispo Junior</i>
<i>Evandro Massaru Kasama</i>	<i>Paula Karina Gava</i>
<i>Fabiana Boczar de Ávila</i>	<i>Pauletti Karllien Rocha</i>
<i>Fabiano de Moura Goulart</i>	<i>Paulo Rogerio de Mesquita</i>
<i>Fabricio Ryogi Nohama</i>	<i>Pedro Luiz Nurmberg</i>
<i>Felipe Rodrigues Alves</i>	<i>Renilton Joaquim de Mendonca</i>
<i>Geraldo Penna Cirilo</i>	<i>Rodrigo Silva do Vale</i>
<i>Graziella Ribeiro Brum</i>	<i>Rogério Resende Martins Ferreira</i>
<i>Guadalupe Santana Belchior</i>	<i>Roselaine Cristina Pereira</i>
<i>Henrique Marcelo A. de Almeida</i>	<i>Rossana Pierangeli Godinho Silva</i>
<i>Jacy Carvalho do Nascimento</i>	<i>Rykieo Rocha Kawai</i>
<i>João Shigueo Hisatsugu</i>	<i>Sandalo Henrique Neves</i>
<i>Jorge Chateaubriand Neto</i>	<i>Sandro Tomorriro Miada</i>
<i>José Antônio Soares</i>	<i>Silvio Henrique Kenji Pomaro</i>
<i>Jovair Voelzke Junior</i>	<i>Soami Fernanda Caio Deccetti</i>
<i>Juarez Henrique Fiorelli</i>	<i>Thadeu Luís Vieira Lopes</i>
<i>Juliana Moraes Boldini</i>	<i>Thomaz R. de Moraes Rossetti</i>
<i>Kalinka C. de Carvalho Salgado</i>	<i>Valter Fernandes Oliveira</i>
<i>Laudo Gaizel de Abreu Pereira</i>	<i>Varner Morandini Junior</i>
<i>Leandro Aguilera Bergonso</i>	<i>Wallas Moreira de Queiróz</i>
<i>Lucas Eduardo de C. Victório</i>	<i>Wilson Benites Rodrigues</i>
<i>Luciano Oliveira Geisenhoff</i>	<i>Yane da Rocha Camargo</i>

**127ª Turma – 1998/2**

<i>Alex Teixeira Andrade</i>	<i>Lincoln F. Theodoro de Souza</i>
<i>Alexandre da Silva Prado</i>	<i>Luciana Mara Alves</i>
<i>Ana Flavia Santos Coelho</i>	<i>Luiz Otávio Viana de Sousa</i>
<i>Ana Paula Soares Pinto Salgado</i>	<i>Marcelo D. Chamma Lopes</i>
<i>Antônio Leonardo Soares Souza</i>	<i>Marcio Marcos Goussain Júnior</i>
<i>Arthur Yoshio Nagumo</i>	<i>Marcos Henrique Pôrto Fonsêca</i>
<i>Bruno Damasceno Gualberto</i>	<i>Marcos Luiz de Oliveira João</i>
<i>Chryz Melinski Serciloto</i>	<i>Marcos Romualdo Barbosa</i>
<i>Cícero Hyuji Hiroto</i>	<i>Marlon Peres da Silva</i>
<i>Claudio Pereira</i>	<i>Mauricio Rocha Junior</i>
<i>Débora Cristina de Siqueira</i>	<i>Mírian Gilbert Fuini</i>
<i>Deborah Emilia Furtado</i>	<i>Patrícia Baston Barretti</i>
<i>Edson Tadashi Nakamura</i>	<i>Paulo Benedito Carvalho Leão</i>
<i>Eduardo de Souza Lambert</i>	<i>Paulo Marcos Teixeira</i>
<i>Elcio Tamekuni</i>	<i>Paulo Sérgio José dos Santos</i>
<i>Emerson Tozaki</i>	<i>Renata Licciardi</i>
<i>Enio Antunes Rezende</i>	<i>Renato Hitoshi Sato</i>
<i>Eric Storani</i>	<i>Renato S. Cardoso Rezende</i>
<i>Erick Cardoso Faria</i>	<i>Ricardo Theophilo Folhes</i>
<i>Fabiola Villa</i>	<i>Rita de Cassia Santos</i>
<i>Fernanda Aparecida Vieira</i>	<i>Roberto de Souza Coelho</i>
<i>Fernanda Cristiane Simões</i>	<i>Robson de Souza Vilas Bôas</i>
<i>Flávio José Ribeiro</i>	<i>Rubem Ney Garcia Brandão</i>
<i>Geraldo Rivera Dutra</i>	<i>Sérgio Villela Lemos</i>
<i>Giuliano Magella Santos</i>	<i>Soraia de Souza Campos</i>
<i>Giuliano Marchi</i>	<i>Túlio José Mendes Dias</i>
<i>Helio Rubens Lima</i>	<i>Udagmar Almeida da Silva Junior</i>
<i>Hiran Imbroisi Brant Teixeira</i>	<i>Valdeir da Silva Martins</i>
<i>Igor Alessandro Masirevic</i>	<i>Vanderlei da Silva Santos</i>
<i>José Fernando Treviño Calderon</i>	<i>Wagner Luiz Pontes</i>
<i>José Marcelo Nogueira Maziero</i>	<i>Wagner Tompson Estanislau</i>
<i>Josenilton Xavier Do Amaral</i>	<i>Walter Coelho da Rocha Júnior</i>
<i>Juliana Gadum</i>	

**128ª Turma – 1999/1**

<i>Adriane Serrão De Filippo Juncal</i>	<i>Paulo Márcio Carvalho</i>
---	------------------------------

## 129ª Turma – 1999/2

<i>Adelar Jeferson Soligo</i>	<i>Fernando Maziero Pozzobon</i>
<i>Adilson Antônio Camolesi</i>	<i>Fernando Sabadin</i>
<i>Adriano Cesar Dutra de Resende</i>	<i>Flavia R. Magalhaes de Padua</i>
<i>Adriano José Soares</i>	<i>Francis Adriano de S. Santana</i>
<i>Adriano Pereira de Castro</i>	<i>Gabriel Ferrari</i>
<i>Alexandre Augusto de Moraes</i>	<i>Gladys Rodrigues Costa</i>
<i>Alexandre dos Anjos Sobrinho</i>	<i>Glauco Santos Bahia</i>
<i>Ana Helena Goncalves Camillotto</i>	<i>Graciela Silva Carvalho</i>
<i>Angelo Cerantola</i>	<i>Guilherme Bretas Nunes de Lima</i>
<i>Antônio Lopes de Oliveira Neto</i>	<i>Guilherme Gonçalves Gadelha</i>
<i>Ariana Bertola Carnevale</i>	<i>Guilherme Rodrigues Carvalho</i>
<i>Carla Luiza da Silva</i>	<i>Gustavo Nogueira Guimaraes</i>
<i>Cassio L. Oliveira de Mesquita</i>	<i>Heloisa Helena de Siqueira</i>
<i>Celso Kazuo Nasu</i>	<i>Inaja Marchizeli Wenzel</i>
<i>Charleston Gonçalves</i>	<i>Ivan Bedin</i>
<i>Claudia Zago</i>	<i>Janaynna Magalhães Barbosa</i>
<i>Cleber Assis Ribeiro</i>	<i>Jarbas Brandao de Melo</i>
<i>Cristiana De Gaspari</i>	<i>João Batista Filho</i>
<i>Cristiano Alves Moretini</i>	<i>João José dos Santos Junior</i>
<i>Daniel Arnold Beraldo</i>	<i>João Vieira Monteiro</i>
<i>Daniel Garcia Junior</i>	<i>Joema Souza Rodrigues Póvoa</i>
<i>Daniela Bellini Bonjovani</i>	<i>Jonas Jacob Chiaradia</i>
<i>Darlan Einstein do Livramento</i>	<i>José Carlos Salvador Sobrinho</i>
<i>Dyeme Antônio Vieira Bento</i>	<i>José Degiovani Neto</i>
<i>Edilene Carvalho Santos</i>	<i>José Ricardo Lima Costa</i>
<i>Edivandro Corte</i>	<i>José Wilacildo De Matos</i>
<i>Ednamar Gabriela Palu</i>	<i>Juliana Costa Bueno Santos</i>
<i>Edson Lisboa Goulart de Souza</i>	<i>Juliano de Carvalho Cury</i>
<i>Eduardo Ferreira Matias</i>	<i>Juliano Gomes Pádua</i>
<i>Elerson Martins Mendes</i>	<i>Karina Pereira de Campos</i>
<i>Elka Elice Vasco de Miranda</i>	<i>Kleber Sosnoski</i>
<i>Eric Miranda Abreu</i>	<i>Koji Isechi</i>
<i>Evandro Bedin</i>	<i>Larissa Martiniano de Carvalho</i>
<i>Evanildo Nascimento da Silva</i>	<i>Leandro Andrade</i>
<i>Fabiane Abreu Drummond</i>	<i>Leandro Carlos Paiva</i>
<i>Fabiano Carlos de Castilho</i>	<i>Leandro Pedrosa</i>
<i>Fábio Massaki Fukasawa</i>	<i>Lenormam Felício Cristovao</i>
<i>Fabricio Issao Kitaguchi</i>	<i>Leonardo Cardoso Ribeiro</i>
<i>Fernando Augusto Ferreira Nunes</i>	<i>Leopoldo A. L. Pereira da Silva</i>
<i>Fernando Cesar Lemes</i>	<i>Livia Costa Borges</i>

Lucia Aparecida Mendonca  
Luciano Pessoa de Almeida  
Lucimeire Pilon  
Luis Henrique Carregal P. da Silva  
Magali A. de Oliveira Santos  
Marcela E. R. e Freitas de Oliveira  
Marcelo Reimer  
Marcelo Vieira da Silva  
Marcia Maria Castro  
Marcio Potrich  
Marco Antônio Bolognesi Basagli  
Marco Antônio Furlan  
Marcos Doniseti Michelotto  
Marcos Roberto Dutra  
Marcus Vinicius A. M. de Oliveira  
Maria dos Anjos Goncalves  
Mariana Lima de Moraes  
Mário Lucio Gomes Vieira de Melo  
Mary Lucy da Costa  
Mauricio Sekiguchi de Godoy  
Milton Alonso Filho  
Milton Minoru Sakoda  
Nilson Andrioni da Silva  
Otavio Silva Melo  
Pablo César Baldassin  
Patricia Sanglard Felipe  
Paulo Henrique Radaik  
Paulo Leão Almeida  
Paulo Luis Lima Pegas

Rafael Vasconcelos Ribeiro  
Reinaldo Kazumi Umiji  
Renato dos Santos  
Ricardo Salgado Reis  
Roberta Pierry Uzzo  
Rodolfo Krauss Zalaf  
Rodolfo Martins Bonilha  
Rodrigo Pinheiro Della Torre  
Rodrigo Pires Vieira  
Rodrigo Teixeira Alves  
Ronaldo Takeo Yamashita  
Salette Amstalden  
Silvia Amelia Wandalsen Roenick  
Silvia Mara Pacheco Lima  
Silvio Cesar Sartori Ito  
Sirlei de Oliveira  
Tales Travençolo Vieira  
Thelmely Torres  
Tiberio Paccola Minetto  
Valeria Peruca de Melo  
Valquiria Alves Smith Lima  
Valter Lucio de Oliveira  
Vandeir Gregorio Alves  
Vinicius Martins Ferreira  
Viviane Cristian da Silva  
Wilker Lima Dias  
Wilson Soares de Rezende Neto  
Wilson Tsuyoshi Ohashi

**130ª Turma – 2000/1**

Abner José de Carvalho  
Adão Marcelino de Lacerda  
Alexandre Shozu Morii  
Anderson Lange  
André Brugnera  
André de Souza Coelho  
Angelo Aparecido Meneghel  
Cassio Minoru Sako  
Chrystiane Borges Fraguas  
Cibelle Vilela Andrade Fiorini  
Clara Geromel

Daniel de Castro Rodrigues  
Deila Magna dos Santos  
Denis Cardoso  
Django Jesus Dantas  
Eder Jesus de Camargo  
Eder Jorge de Oliveira  
Eduardo Augusto Bignotto  
Eduardo Ferrari  
Fábio Ceccato Magalhães  
Flavia Toledo Lima  
Geovani Ferreira Alves

Guilherme Daher de A. Junqueira  
 Guilherme Minossi Zaina  
 Gustavo Marques Biasioli  
 Helizandra Teodoro Assunção  
 Isabella Antonia Nougalli Tonaco  
 Leandro Jacobs  
 Leonardo Prado Franzote  
 Luciano André Sbardellini  
 Luiz Otávio Andrade Borges  
 Manuela Martins Ferreira  
 Marcelo A. B. Figueiredo Alves  
 Marcio Roberto de Paiva  
 Marcus Vanner C. de Oliveira  
 Millena Ariana Boueri  
 Rafaela Simão Abrahão Nobrega  
 Ramon Renovato Oliveira  
 Reginaldo Reis Guedes

Ricardo Piedade Sartini  
 Ricardo Tadeu Galvão Pereira  
 Rodrigo Tenório de Vasconcelos  
 Roger Ernesto Forteza Chávez  
 Ronilda J. Cordeiro de Campos  
 Samuel Siqueira Chequi  
 Sérgio Geraldo de Resende  
 Sérgio Vital Gontijo Batista  
 Silvano Rodrigues dos Santos  
 Silvia Serra Negra Vieira  
 Tácito de Freitas Costa Júnior  
 Thiago Fernandes Bernardes  
 Tiago Barreto Gomes Leal  
 Tulio Ferreira Santos  
 Vitor Corrêa de Mattos Barretto  
 Wesley de Andrade Vilela

**131ª Turma – 2000/2**

Adriano de Carvalho Ferreira  
 Alexandre Barreto A. dos Santos  
 Alexandre Fonseca de Paula  
 Alnex Groner  
 Ana Maria Camargo Braga  
 Anderson Resende Almeida  
 André Luciano de Assis Gonçalves  
 André Parisi Conde  
 Anselmo Ranieri Cotrim Santana  
 Augusto Antônio da Silva Neto  
 Brigida Monteiro Vilas Boas  
 Carla Heloiza Vilas Bôas  
 Carlos Lúcio de L. V. e Souza  
 Cassio Franco Moreira  
 Cesar Elias Botelho  
 Daniel Pimenta Queiroz  
 Daniela da Silva Benedito  
 Emerson Luíz Sant'Ana M. Barbosa  
 Estevão Andrade  
 Fabiano Veloso Máximo  
 Fernando da Silva Rocha  
 Flávia Batista Gomes  
 Flávio Rodrigo Gandolfi Benites

Frank Boer  
 Frederico Oliveira Naves  
 Gabriel R. dos Santos Júnior  
 Gabriella Souza Cintra  
 Gustavo Ferreira  
 Helen Harumi Okumura  
 Helton Santos Pereira  
 Hilton Sigueru Ushijima  
 João Marcelo de Carvalho  
 José Geraldo Donizetti dos Santos  
 José Roberto Bernardino Filho  
 Juliana Franco Barbosa  
 Juliano Pereira da Silva  
 Kôji Wakabayashi  
 Leandro Hack  
 Leonardo de Andrade Rochelle  
 Leonardo Naoto Miwa  
 Lisandro Tomas da Silva Bonome  
 Luiz Antônio Barros da Silva  
 Luiz Hiraici Hashi  
 Marcelo Gonçalves Batista  
 Marcelo Pereira Novaes Lopes  
 Marcelo Tadeu Sampaio

Marcos Franco Martins  
Marina Seiffert  
Murilo Pereira Coelho Junior  
Patrícia Botelho Garcia  
Paula de Souza Cabral Costa  
Regiane Rodrigues  
Ricardo Luiz Araujo Drummond  
Roberval Luís Santos  
Roberval Pimenta de Figueiredo  
Rock Seille Carlos Christiano  
Rodrigo Carvalho

Rodrigo da Cunha Serpa  
Rogério de Freitas Marques  
Sandro Lima de Souza  
Sérgio Isaac Joukhadar  
Sérgio Simon Romera  
Sílvia Cristina Mora de Oliveira  
Tatiana Michlovská Rodrigues  
Terence Spencer Baines  
Valdir Diogo da Silva  
Vânia Aparecida Silva

**132ª Turma – 2001/1**

Adenir Vieira Teodoro  
Adriana Silva Lima  
Aldrien de Sousa  
Alexandre do Nascimento Costa  
Alexandre Noda  
Ana Carolina Ramia dos Santos  
Ana Valéria de Souza  
Anastacia Fontanétti  
André Gustavo Steola  
Antônio Marcos da Silva  
Aparecida Gomes de Araujo  
Benito Crevelario Parisi  
Bianca Giuliano Ambrogi  
Carlos Augusto Chittero  
Cassiano Spaziani Pereira  
Christiano T. Cançado Santos  
Cláudia Mendes dos Santos  
Daniel Alves Gonçalves  
Daniel Leão Bandeira de Melo  
Daniela Costa Santos  
Denis Dias Machado  
Edson de Toledo Oliveira  
Eduardo de Siqueira Ribeiro  
Ênali de Paula Paiva  
Fabiana Abreu de Rezende  
Fábio Alberto Barruchelo  
Fernanda Paula Carvalho  
Flávia M. Vieira Teixeira Clemente  
Gabriela C. Guimarães Andrade

Giuliano da Silva Igarashi  
Guilherme R. de M. Giovanini  
Henrique Bonamichi Gâmbaro  
Henrique Penaforte de O. Dailton  
José Carlos Grando Junior  
Juliana Cristina de Oliveira Pereira  
Julio Toshio Nagase  
Karina de Almeida  
Keiti Ebina  
Kelly Liberato Lenzi Lemos  
Leila Aparecida Salles Pio  
Livia Mendes de Carvalho  
Lorena Cíntia de Oliveira  
Lourenço Viana de Sousa  
Lucas Andrade Monteiro  
Luciano Donizete Gonçalves  
Luciano Ribeiro Braga  
Luciano Ribeiro de Souza  
Marcelo de Almeida Reis  
Marcelo de Carvalho Alves  
Marcelo Miarelli Botelho  
Marcos Seichi Tanaka  
Michelle de Sá Mazo  
Múcio Ésio Nogueira Filho  
Nélio Ranieli Ferreira de Paula  
Oswaldo Cabral Belinelli da Silva  
Pablo Javier Perez Pinto  
Patrick Fernandes Lopes  
Paula Notini Lobato

Paulo Ribeiro Rosa Neto  
 Rafael Pio  
 Ricardo Pisani Cunali  
 Ricardo Vieira da Silva  
 Rodrigo de Carvalho Nogueira  
 Rodrigo de Souza Martins  
 Rodrigo Naves Paiva  
 Rodrigo Sodré de Oliveira e Souza

Ronaldo Melo de Oliveira  
 Sávio Ferreira  
 Sylvio Cesar Facci  
 Thais Barbosa Guarda Prado  
 Vanessa Borges Teixeira  
 Vinicius André Gonçalves  
 Wagner Miguel Agustoni  
 Walter J. Q. Furtado de Mendonça

**133ª Turma – 2001/2**

Afranio Augusto Gadelha  
 Agnaldo Donizete F. de Carvalho  
 Alan Kever da Silva e Santos  
 Alaor Rossi Cunha Júnior  
 Aldo Elias Guimarães Cardoso  
 André Luiz Melhorança Filho  
 André Neves de Siqueira  
 Annie Astolpho Teixeira  
 Antônio Claret de Oliveira Júnior  
 Aramália Karam Amaral Lima  
 Bráulio Renato Machado  
 Bruno Pereira Calili  
 Camila Beggiano Corrêa  
 Carlos H. Mesquita de Carvalho  
 Cássio Coury Caixeta  
 Charles Plínio de Castro Silva  
 Cícero Monti Teixeira  
 Crystiano Alexandre Novaes  
 Daniel Nunes da Silva  
 Daniele Pereira de Castro  
 Danilo Augusto Silva Furtado  
 Denis Oride  
 Denys Villela Ferraz  
 Diego Caraffini  
 Eder Luiz Guadagnin  
 Eduardo Franco Miranda  
 Eduardo Reis Rosa  
 Edvaldo Pinheiro Tenorio Filho  
 Emília Pádua Carvalho  
 Erico de Castro Lima Junior  
 Evaldo dos Santos  
 Flávia Christiane Rufini Barbosa

Gabriel Cardozo de Almeida Lara  
 Giandré Torrezan Passeri  
 Giovanni Gonçalves Radaelli  
 Heberon André Silva Reis  
 Henrique Benfica Vilela  
 Herlon Moreira de Carvalho  
 Jaime Sidnei de Barros  
 Jairo Aloisio Leme  
 José Francisco Fernandes Gomes  
 José Geraldo E. Machado Filho  
 José Marcos A. de Mendonça  
 Juliana Helena Carvalho Coelho  
 Juliane Dornellas Nunes  
 Lando de Landa Neto  
 Laudiene Evangelista Meyer  
 Lisiane Sousa Pires  
 Liziane de Figueiredo Brito  
 Luis Américo Donadelli  
 Luís Carlos Pereira  
 Luís Gustavo Uhlmann  
 Luiz Carlos Dias da Rocha  
 Luiza Vasconcelos Tavares  
 Marcel Fernando Torres  
 Marcelo Luchetti Barbosa  
 Marco Aurélio Magalhães Canedo  
 Marília de Azevedo  
 Mariney de Menezes  
 Marlene Gonçalves da Silva  
 Maurício Zanin de Miranda  
 Michel Ferreira Cotta  
 Natanael de Jesus  
 Omar Alejandro Montufar Equez

Oscar Akira Namiki  
Pedro Sanches S. de Lima Costa  
Renato da Costa Santos  
Renato Ferreira Mafra  
Ricardo Massayoshi Kakida  
Ricardo Pereira Ignacio  
Rodrigo Abreu Gomes  
Rodrigo Almeida Noronha

Rogério Sebastião Batista Correa  
Samantha Oliveira de Lucena  
Simone Ferreira dos Reis  
Sylvia Raquel Gomes Moraes  
Thiago Rodrigues Pozzobon  
Victor do Nascimento Rodrigues  
Vinicius Augusto da Silveira Vieira  
Viviane Rezende Meireles

**134ª Turma – 2002/1**

Aldo Bonfim de Azevedo  
Alexandre Cardoso Balieiro  
Alexandre Marques Ribeiro  
Aline Tsuchiya  
Ana Carla Marques Pinheiro  
André Luís de Lima Soares  
Augusto Cesar do Nascimento  
Carlos Cesar Capóssoli  
Carlos Takeshi Okido  
Carolina Cardoso Lisboa  
Carolina Lara Vasconcelos  
Caroline Lima Angélico  
Caroline Mesquita Teixeira  
Crisanto Mitsuo Miyashita  
Cristiano Pereira da Cunha  
Daniel de Faria Brito  
Dario Amadeu de Muniz Oliveira  
Edmar Fernando Corte  
Eduardo Charles Barbosa Ayres  
Eduardo Eugênio Vieira Santos  
Eduardo Rossini Guimarães  
Eurâimi de Queiroz Cunha  
Fabiano Beneditini Ravagnani  
Felipe Campos Figueiredo  
Flávio Figueiredo de Andrade  
Francisco Dias Pereira Neto  
Giuliano Müller Miguel  
Hélio de Souza Cabral Costa

Herculano H. de A. e Souza Netto  
João Marcos Orsolini Lopes  
Julio César Miranda  
Kássio Vilela Reis  
Kelcey Henrique Rezende  
Leandro de Souza Guimarães  
Leonardo Santa Rosa Pierre  
Leonardo Vilela Carneiro Girão  
Luciano Cesar Freitas  
Marcelo Cruz Mendes  
Márcia Toyota  
Marcio Roberto R. Rezende  
Marcos Luchetti Barbosa  
Marcos Magalhães Ferreira  
Moacir Marcelino Ribeiro  
Moisa de Abreu Souza  
Mychelle Carvalho  
Paulo Antônio Ribeiro Junior  
Pedro Radi Belicuas  
Priscila Mendes Aguiar  
Renata Monteiro Pinto Cesar  
Ricardo Monteiro Corrêa  
Rodrigo Vieira Neves  
Sabrina Leandra L. do Amaral  
Sara Viviane Macêdo  
Taislene Butarello Rodrigues  
Telma Consolação dos Santos  
Thiago Rodrigo de Paula Assis

135ª Turma – 2002/2

<i>Adriano Andrade Abrahão</i>	<i>Lamartine Wéliton Branquinho</i>
<i>Ana Cristina Brigagão de Carvalho</i>	<i>Leandro de Mello Gallep</i>
<i>André Hokari</i>	<i>Leandro Martinata Béber</i>
<i>André Luís Chaves Costa</i>	<i>Leonardo Coelho Soares Vilela</i>
<i>Camila Maria Rodrigues</i>	<i>Leonardo Queiroz de Melo</i>
<i>Carlos Eduardo Souto</i>	<i>Lucas Magalhães de Abreu</i>
<i>César Gomes Rodrigues</i>	<i>Luciana Aparecida de Souza</i>
<i>Daniel Campos Romualdo</i>	<i>Luciana de Fatima Gaioso</i>
<i>Daniel Figueiredo Vilela</i>	<i>Luciene Aparecida de Oliveira</i>
<i>Daniel Rufino Amaral</i>	<i>Marçal Pedro Neto</i>
<i>Daniela Rezende Finotti</i>	<i>Marcelo Caetano de Oliveira</i>
<i>Edson Yukio Sassaki</i>	<i>Marcelo Ricardo Rojas Navarrete</i>
<i>Eduardo A. B. Figueiredo Alves</i>	<i>Márcio José de Santana</i>
<i>Eduardo Sandri</i>	<i>Mariana Cristina Souza Santos</i>
<i>Eric Batista Ferreira</i>	<i>Matheus Prado Domingues</i>
<i>Erick Pretti Rossi</i>	<i>Nilson César C. Guimarães</i>
<i>Érika Sayuri Maneti Koshikumo</i>	<i>Norberto de Alvarenga Junior</i>
<i>Fábio Aurélio Dias Martins</i>	<i>Patrícia Ferreira Cunha Sousa</i>
<i>Fábio Candido Pereira da Silva</i>	<i>Paula Cristina Caruana Martins</i>
<i>Fernanda Rausch Fernandes</i>	<i>Paulo Almeida Schmidt</i>
<i>Guilherme Nogueira Guimarães</i>	<i>Paulo César de C. Nepomuceno</i>
<i>Gustavo Costa de Almeida</i>	<i>Paulo Henrique Dias Fialho</i>
<i>Hamilton Fernandes de Souza</i>	<i>Paulo José Montans Braga</i>
<i>Ígor Souza Pereira</i>	<i>Paulo Roberto Di Filippo</i>
<i>Jean Patrick Bonani</i>	<i>Pedro Ricardo Rocha Marques</i>
<i>João Aguilar Massaroto</i>	<i>Petterson Baptista da Luz</i>
<i>João Paulo Rodrigues</i>	<i>Regis Rodrigues Camargo</i>
<i>João Paulo R. A. Delfino Barbosa</i>	<i>Roberto Jacintho Diniz Junqueira</i>
<i>Juliana de Fátima Gois César</i>	<i>Roseane Sousa Pereira</i>
<i>Juliana Erika de Carvalho Teixeira</i>	<i>Sônia Kiyomi Ichiki</i>
<i>Juliana Resende Campos</i>	<i>Thais Rodrigues Coser</i>
<i>Juliana Resende Martins</i>	<i>Tullio Raphael Pereira de Padua</i>
<i>Juliano Lino Ferreira</i>	<i>Wagner Delfraro Filho</i>
<i>Julio Cezar Cogliatti</i>	<i>Walfrides Souza Santos</i>
<i>Junia Vianna Corrêa da Silva</i>	<i>Washington Azevêdo da Silva</i>

136ª Turma – 2003/1

<i>Adriene Woods Pedrosa</i>	<i>José Eduardo Menezes Mendonça</i>
<i>Alba Regina Pereira</i>	<i>José Zilton Lopes Santos</i>
<i>Aldenir Teixeira da Gama</i>	<i>Juliana Cristina Baptista</i>
<i>Alexandre Antônio Sátiro Ribeiro</i>	<i>Leonardo de Souza Pereira</i>
<i>Alexandre M. Abdão dos Passos</i>	<i>Leonardo Lino Gomes</i>
<i>Alvaro Amarante Almeida</i>	<i>Lucas Castro Torres</i>
<i>Alysson Troost</i>	<i>Lucas Gomes Moreira</i>
<i>Anailda Angélica Lana Drumond</i>	<i>Luciano Reis Infiesta</i>
<i>Anderson Takeshi Okada</i>	<i>Luciene de Oliveira Ribeiro</i>
<i>André Delly Veiga</i>	<i>Lúcio Costa Rezende</i>
<i>André Luis Alfonsi de Queiroz</i>	<i>Luís Otávio Giacon da Silva</i>
<i>André Luis Marretto Fusatto</i>	<i>Luiz Felipe Ribeiro Pinto Penna</i>
<i>Augusto César Queiroz Felício</i>	<i>Marcel Mendes Muller</i>
<i>Bruno Ferreira Cotta</i>	<i>Marcelo Montanari</i>
<i>Bruno Pinto da Fonseca</i>	<i>Marcelo Pompílio Moraes</i>
<i>Bruno Souza Lopes</i>	<i>Márcia Mayumi Tomizawa</i>
<i>Carlos Eduardo Torres Florentino</i>	<i>Márcio Luiz de Carvalho</i>
<i>Carlos Henrique Ribeiro Amorim</i>	<i>Marco Antônio da Silva</i>
<i>Cássio Fernandes Lopes</i>	<i>Marcos Macêdo Assis Ribeiro</i>
<i>Cleverton Trindade de Camargo</i>	<i>Marcus Vinicius de Vilhena</i>
<i>Cristian Duarte Leonel</i>	<i>Martin Reinaldo Gross</i>
<i>Cristiano Teixeira Borges</i>	<i>Newton dos Santos Carvalho</i>
<i>Damaris de Melo D'Alessio</i>	<i>Patrícia Yumi da Silva</i>
<i>Diogo Gonçalves Neder</i>	<i>Péricles Pereira Júnior</i>
<i>Elizabeth Rosemeire Marques</i>	<i>Rafael Raia Carneiro</i>
<i>Ernane Pereira Carneiro</i>	<i>Renato Figueiredo Melo</i>
<i>Eurico Junqueira Leite</i>	<i>Ricardo Grossi Couto</i>
<i>Fábio Silva Macêdo</i>	<i>Ricardo Souza Wernek</i>
<i>Fabício de Souza Guimarães</i>	<i>Rodrigo Kelson Silva Rezende</i>
<i>Gerson Teruo Okada</i>	<i>Ronaldo Lopes Guerreiro</i>
<i>Gustavo Cunha Vieira</i>	<i>Samantha Martinez de Carvalho</i>
<i>Gustavo Honorato Cavalhéri</i>	<i>Sayonara A. do Couto Moreno</i>
<i>Gustavo Melasipo Vilela Leite</i>	<i>Sidnei Soares Costa Melo</i>
<i>Gustavo Rabelo Botrel Miranda</i>	<i>Tatiana Almeida Silveira</i>
<i>Gustavo de Castro Marini</i>	<i>Thiago Silveira</i>
<i>Helvio dos Reis Lopes</i>	<i>Vanisse de Fátima Silva</i>
<i>Henrique Chaves Reis</i>	<i>Virginia Damin</i>
<i>Jarbas Pierote Souza</i>	<i>Zaqueu Fernando Montezano</i>
<i>João Paulo Vilela Guimarães</i>	

## 137ª Turma – 2003/2

<i>Alex Sandro Malheiros Duarte</i>	<i>Hernani Martins Junior</i>
<i>Alexandre Garcia Fernandes</i>	<i>Igor Leal Juliani</i>
<i>Alexsander Luís Moreto</i>	<i>Johan Petrus Adrianus Lavrijsen</i>
<i>Aline Bueno Galvão</i>	<i>Jorge da Silva Júnior</i>
<i>André Arnosti</i>	<i>José Maria Maciel de Souza</i>
<i>Andréa de Fatima Torres</i>	<i>Juliana Araujo Santos</i>
<i>Andrelisa Lina de Lima</i>	<i>Juliana Costa de Rezende</i>
<i>Anselmo Antônio de Sousa</i>	<i>Juliano Ramos de Senna</i>
<i>Antônio Augusto Moreira Viana</i>	<i>Leonardo Bicego Ribeiro</i>
<i>Bruno Carneiro e Pedreira</i>	<i>Leonardo Carnevale Coêlho</i>
<i>Bruno Teixeira Ribeiro</i>	<i>Leonardo Corrêa Alves e Sousa</i>
<i>Carlos Eduardo Pereira</i>	<i>Leopoldo Alves Diniz</i>
<i>Carlos Eduardo Pinto Juhász</i>	<i>Livia Maria Chamma Davide</i>
<i>Carlos Eduardo Ultado Malheiros</i>	<i>Luciano Cosme dos Santos Silva</i>
<i>Carlos Roberto Rodrigues Campos</i>	<i>Luiz Flávio Mesquita de Carvalho</i>
<i>Carlos Vinicio Vieira</i>	<i>Luiz Gustavo Guimarães Corrêa</i>
<i>Cássio Pacheco Vieira</i>	<i>Mara Lucia Jacinto Oliveira</i>
<i>César Alexandre da Silva</i>	<i>Marcela Carlota Nery</i>
<i>Cíntia Nonato Mendonça</i>	<i>Marcella Viana de Sousa</i>
<i>Cristiane Fortes Gris</i>	<i>Marcelo Campello Ramos</i>
<i>Damiani Pereira Lemos</i>	<i>Maria Leandra Resende</i>
<i>Daniel Diego Costa Carvalho</i>	<i>Neiva Maria Batista Vieira</i>
<i>Daniel Kager</i>	<i>Patrick Wagner Freire</i>
<i>Daniella Ines Borges</i>	<i>Paulo André Z. Grisi de Oliveira</i>
<i>Denys Vitor Ferreira</i>	<i>Paulo Roberto M. Jeronimo Júnior</i>
<i>Diego Lopes</i>	<i>Pedro Alexandre Bazani</i>
<i>Eduardo Pierote Souza</i>	<i>Rafael Pelloso de Carvalho</i>
<i>Eliana Alcantra</i>	<i>Raphael Fernando Godinho</i>
<i>Elvis Adriano Braga</i>	<i>Rodrigo de Melo Costa Pinto</i>
<i>Enio Tarso de Souza Costa</i>	<i>Rodrigo de Sousa Ferreira</i>
<i>Fabício Packer Gonçalves</i>	<i>Rogério Lunezzo de Oliveira</i>
<i>Fernanda Carlota Nery</i>	<i>Rosane Rodrigues da Costa</i>
<i>Fernanda C. de Aquino Lopes</i>	<i>Shellen de Andrade Vilela</i>
<i>Fernanda Pereira Soares</i>	<i>Stephan Malfitano Carvalho</i>
<i>Flávio Rogério Basso</i>	<i>Tamara Cubiaki Pires</i>
<i>Fred Alvarenga Bastos</i>	<i>Tathiana Elisa Masetto</i>
<i>Giselle Christiane de Souza</i>	<i>Tatiana Silva Rocha</i>
<i>Gustavo Anibal Pizzinatto</i>	<i>Thiago Alves Queiroz</i>
<i>Gustavo Cruvinel Valin</i>	<i>Tiago Chaltein Almeida Gontijo</i>
<i>Gustavo de Faria Freitas</i>	<i>Valdinei Aparecido Xavier Floriano</i>
<i>Henrique Berbert de Amorim Neto</i>	<i>Vladimir Eustaquio E. de Almeida</i>

Walter Henrique Dias  
Zirvaldo Zenid Virgolino

Zozimo Aparecido Batista

**138ª Turma – 2004/1**

Adriana de Barros Rodrigues  
Adriana Guirado Artur  
Adriano Teodoro Bruzi  
Alini Fernanda Bicalho Noronha  
Anderson Adriano Martins Melo  
André de Castro e Silva  
Andre Machado Cano de Arruda  
André Nunes Domingues  
Bianca de Moura  
Bruno de Souza Monte Raso  
Carla Saraceni de Almeida  
Carlos Rafael Sessi  
Cassiano Leite Martins Neto  
César Martoreli da Silveira  
Charbel Elias Jorge Miguel  
Daniel Cordeiro Vieira  
Daniel José de Souza Mól  
Daniel Trevisan  
Daniel Veiga Soares  
Daniela Coutinho Mourão  
Éder Gustavo Duarte  
Eduardo Souza Freire  
Emanuel Novaes Vasconcelos  
Ézio Senna de Oliveira Filho  
Fábio da Costa Aguiar  
Fábio Okazaki  
Fabricio Elias de Oliveira Freitas  
Fabrício Vilela Andrade Fiorini  
Fatima Edilei Fernandes Brito  
Flávio Henrique da Costa Bolzan  
Flávio Tales de Oliveira  
Francine Hironi Ishikawa  
Frederico Rodrigues Quirino  
Genebaldo Ferreira da Silva  
Georgia Rocha Vilela  
Guilherme Acedo Scorza  
Jainir Alves Junior  
João Luis Nunes Carvalho

José Antônio Navarro Cotrim  
José Renato Pavão  
Josiane Simoneti  
Jucilene Azevedo da Silva  
Juliano Loreti  
Keize Pereira Junqueira  
Leandro Antônio Lyra Massoli  
Leandro Flávio Carneiro  
Leonardo Zonzin Andrade  
Livia Martinez Abreu Soares Costa  
Luana da Silva Botelho  
Lucas Lemos Ranzani  
Luís Eduardo Junqueira Maluf  
Luis Framarion P. de Figueiredo  
Luiz Fernando Torres Alvarenga  
Marcelo Muniz Benedetti  
Marcos Bruno Alves da Silveira  
Marcos Yuji Goto  
Maria Yumbra Orbes  
Marilza Neves do Nascimento  
Maurício Marques Poletti  
Maurilio Ricardo Peixoto  
Pablo Andres Rodriguez Ormaza  
Pablo Rodrigo Hardoim  
Patricia Matile Nicioli  
Paulo Eduardo Rodrigues Prado  
Pedro Bazilli Neto  
Rafael Boni Rodrigues  
Ricardo Pacheco Borges  
Rodrigo Mateus Galvão de França  
Rômulo Donadello Cuzzuol  
Ronaldo Luis Honorato  
Sarah da Silva Barrêto  
Tanismare T. de Almeida Silva  
Tiago Bernardes  
Tony Ferreira da Silva  
Victor Rodrigues Gomes  
Wellington José Fernandes

## 139ª Turma – 2004/2

<i>Aisy Botega Baldoni</i>	<i>Isa Maria Rezende Fontenelle</i>
<i>Alcides Batista de Souza Neto</i>	<i>Janaina Aparecida Saraiva</i>
<i>Alessandro Gustavo Salgado</i>	<i>Jean Carlos da Silva Ferreira</i>
<i>Alex Oliveira Botelho</i>	<i>Jorge Henrique Chagas</i>
<i>Alysson Lima Ferreira</i>	<i>José Antônio Pantaleão</i>
<i>Alysson Vilela Fagundes</i>	<i>José Luiz de A. Rezende Pereira</i>
<i>André Eduardo Borsoi Zanetti</i>	<i>José Renato de Abreu</i>
<i>André Humberto de Brito</i>	<i>Josiane Cristina de Assis</i>
<i>André Luiz Alvarenga Garcia</i>	<i>Leandro Siqueira Resende</i>
<i>André Luiz Evangelista</i>	<i>Leidiane Aparecida Ferreira</i>
<i>Anne Grazielle Lima Câmara</i>	<i>Leonam Vilhena</i>
<i>Armando de Albuquerque</i>	<i>Leonardo Ikari Kon</i>
<i>Caio Campos Dibo</i>	<i>Leônidas Carrijo Azevedo Melo</i>
<i>Carlos Nick Gomes</i>	<i>Liza de Paula Souza</i>
<i>Carlos Ribeiro Pereira</i>	<i>Lucas Pereira Figueiredo</i>
<i>Cássia Ângela Pedrozo</i>	<i>Luiz Eduardo Montans Braga</i>
<i>Cezar Francisco Araujo Junior</i>	<i>Luiza Pinto Malheiros</i>
<i>Danilo Luiz de Queiroz</i>	<i>Marcelo Alexandre Laurente</i>
<i>Danilo Romanini Tubaldini</i>	<i>Mariana Ceratti</i>
<i>Davi Carvalho de Souza</i>	<i>Marina Elisei Serra</i>
<i>Douglas Willian Nogueira</i>	<i>Melissa de Oliveira Barbosa</i>
<i>Eduardo Augusto Pereira Uliana</i>	<i>Nicolau Macedo Santos</i>
<i>Eduardo Campos Dibo</i>	<i>Paulo Carvalho Modesto de Souza</i>
<i>Eduardo Carneiro Neto</i>	<i>Paulo Henrique de Faria Junior</i>
<i>Érika Soares Reis</i>	<i>Paulo Henrique M. Vicente Leme</i>
<i>Fabiana Silva de Souza</i>	<i>Plínio Rocha Costa</i>
<i>Fabiano José do Lago</i>	<i>Poliana Zocoler de Mendonça</i>
<i>Fabício Camilo Fonseca</i>	<i>Rachele Cristina de Paula Chaves</i>
<i>Fernanda Santos Fernandes</i>	<i>Rafael de Siqueira Lopes</i>
<i>Fernando Henrique Vieira Santos</i>	<i>Regiane Medice</i>
<i>Fernando R. de Oliveira Cantão</i>	<i>Renata Sousa Resende</i>
<i>Flávia Barbosa Silva</i>	<i>Renato André Franco</i>
<i>Flávia Carvalho Santos</i>	<i>Ricardo Borges Pereira</i>
<i>Flávio Gabriel Bianchini</i>	<i>Ricardo Carvalho</i>
<i>Francisco M. de Figueiredo Netto</i>	<i>Rodrigo Reis de Lima Sobrinho</i>
<i>Guilherme Camara de Assis</i>	<i>Rodrigo Ribeiro de Araújo</i>
<i>Guilherme Duarte Rossi</i>	<i>Rodrigo Sousa Peloso</i>
<i>Gustavo Bortoletto</i>	<i>Rodrigo T. de Carvalho Botelho</i>
<i>Gustavo Lima Milani</i>	<i>Rogério de Souza Guimarães</i>
<i>Gustavo Reis Horta</i>	<i>Samanta Maltempi</i>

Silfarne Barbosa  
Tathiana Silva Timoteo  
Thatiane Abrahão Pereira  
Thiago Naves de Figueiredo  
Tiago Barbosa da Mata  
Tiago Geraldo de Lima

Túlio Garcia de Lima  
Vanessa Maria Pereira e Silva  
Vanessa Pucci de Toledo Lima  
Vinícius de Araujo Aguiar  
Vladimir Modesto Teodoro

**140ª Turma – 2005/1**

Adriano Rodrigo de Andrade  
Arley Alves Coelho  
Carlos Eduardo Lôbo Faria  
Clarissa Alves Ferreira  
Danilo Daniel Prado Araújo  
Denise Ferreira Teixeira  
Diego Velasquez Faleiro e Silva  
Diogo Pedrosa Corrêa da Silva  
Douglas Ramos Guelfi Silva  
Edgar Geraldo de Moraes  
Edney Paulo Carrijo  
Emílio Augusto Ferreira Dias  
Érica Resende Andrade  
Heris Luiz Cordeiro Rocha  
Humberto Simplicio de Castro  
João Guilherme Vanzella Moraes  
José Ricardo Zanata  
Juliano Miranda Piedade  
Julio Bernardo Sena Santos  
Jusélio Domingues da Rocha  
Kelly Jeovana Tasquini  
Leonardo Varraschim  
Ligiane Aparecida Florentino

Lívia de Matos Pereira  
Luís Carlos Cunha Júnior  
Luiz Gustavo Silva  
Luiz Gustavo Zillo  
Marcel Henrique Gardini  
Márcio Augusto Gavino  
Michele Duarte de Menezes  
Milene Alves de Figueiredo  
Peter Derks  
Ramon Vinicius de Almeida  
Raphael Garcia Gonzalez  
Renata Rodrigues Silva  
Ricardo Argondizzi Marcelino  
Rodrigo Figueiredo Miarelli  
Samuel Martins Castaldi  
Sérgio dos Reis Oliveira  
Sidney Filizzola Borges  
Thaísa Silva Tavares  
Thales Magalhães Vieira  
Thiago Borges Pereira  
Vinicius de Andrade  
Vinicius Elias Nascimento

**141ª Turma – 2005/2**

Adriana Aparecida Dias  
Adriano Delly Veiga  
Alan Rodrigo Batista Corrêa  
Alexandre Alonso Alves  
Alexandre José Salomé  
Allan Vítor de Assis Mendonça  
Ana Camila Pessatte  
André Dominghetti Ferreira  
Antônio Marcos de A. R. Pereira

Bianca Rostiroli Saar  
Bruno Freitas De Conti  
Cesar Luis Galvão Alves Junior  
Cristiana Moura Andrade  
Cristina Carvalho Gomes  
Daniel Caixeta Marques  
Daniele do Nascimento Marcelo  
Daví Melo de Oliveira  
Deisy Lúcia Cardoso

Diego de Oliveira Carvalho  
 Douglas da Silva Miguel  
 Eduardo Brito de Carvalho  
 Elder Antônio Rizk  
 Elizabeth do Carmo Pedroso  
 Elton Luiz Visioli  
 Elton Santos Freire  
 Emanuelle Ferreira Melo  
 Eudes de Arruda Carvalho  
 Fabiana Ferreira Avelar  
 Fabrisio de Eustaquio Resende  
 Fernando A. Montanari Zecchin  
 Fernando Lucas Urban  
 Fernando Vasconcelos Nunciato  
 Flavia Santos Fernandes  
 Flávio Augusto Sant'Ana Araujo  
 Flávio Oliveira Reis  
 Gabriel Ramirez Jordão  
 Henrique Victor Pereira  
 Hidekazu Pereira Takeuchi  
 Isabela Volpi Furtini  
 Ivan José Furlan  
 Ivens Roberto Loureiro  
 Jairo B. de Oliveira Júnior  
 Janyelle Severino Alves  
 João Henrique Nery Lopes  
 João Paulo de A. Rezende Pereira  
 Joice R. de Mendonça Reis  
 Jorge Djalma Rodrigues Filho  
 José Renato E. Evangelista  
 Júlia Helena Pereira Coelho  
 Júlio César Costa Franco  
 Jussara Célia Zolio  
 Karla Batista Reis

Kenia Maria de Oliveira Miranda  
 Leandro Rodrigues  
 Lilian Roberta Batista Corrêa  
 Luciano Veiga Cosme  
 Luiz Augusto Pereira Junqueira  
 Luiz Hildebrando de Castro e Silva  
 Máisa Honorio Belizario  
 Marcelo Henrique Patto Graciano  
 Murilo Pimentel Ferreira da Silva  
 Patrícia de Oliveira Alvim  
 Paula Pereira Torga  
 Priscila Alves da Silva  
 Rafael Galdino Leal  
 Rafael Lucas da Silva Gurgel  
 Rafael Ribas Otoni  
 Ricardo Previdente Martins  
 Rodrigo de Lima Ferreira  
 Rodrigo Leal Costa  
 Rodrigo Pedrozo  
 Ronaldo Goulart Magno Júnior  
 Sanzio Carvalho Lima Barrios  
 Sarah G. Vieira dos Santos  
 Saulo de Carvalho Faleiros  
 Sérgio Ely V. G. de Andrade Costa  
 Simone Abreu Asmar  
 Thadeu Almeida Sousa  
 Thaiana Mansur B. de Carvalho  
 Thiago Bernardes de Oliveira  
 Thiago José Rodrigues Asmar  
 Thiago Lacerda Moraes  
 Tobias Fürstenau Plec  
 Túlio Lourenço Pupim  
 Vivian Elias Nascimento  
 Whasley Ferreira Duarte

**142ª Turma – 2006/1**

Aldo Augusto Fernandes da Costa  
 Alexana Baldoni  
 Alisson Souza de Oliveira  
 Belkis Verdussen Moretti  
 Bernardo Falqueto Altoé  
 Bernardo Reis T. Lacerda Paiva

Breno Alves Luporini Ruiz  
 Bruno Barbosa Amaral  
 Bruno M. de Siqueira Campos  
 Bruno Pereira Miranda  
 Ciro José Costa Ferreira  
 Daniel Danilo Prado Araújo

*Douglas William Pinheiro  
Erasto Domingos de Oliveira  
Fábio Enrique Marconato  
Fernanda Elisa de Carvalho  
Fernando H. de Aguiar Bertin  
Gilson José Teixeira Ribeiro  
Higor Campos Pereira da Silva  
Karla Alexandre dos Santos  
Malthus Naves Alves  
Marcel Scotton Feltrin  
Marcio Carvalho Sanches  
Paula C. Chaves Ferreira Cortez  
Paulo E. Lavagnoli de Oliveira  
Pollyana Cardoso Chagas*

*Rosana Oliveira Pierre  
Rudy Francisco de Carvalho  
Samuel Britto das Chagas  
Sérgio Koichiro Yamamoto  
Sérgio Miranda Tavares  
Sindynara Ferreira  
Suzana Romeiro Araujo  
Tessália Botrel  
Thiago Castro Pereira  
Thiago Henrique Pereira Reis  
Umberto Freire Franco  
Víctor Shigueru Mine  
William Aratani Sakai  
Wilson de Aguiar Junior*

**143ª Turma – 2006/2**

*Adriano Alves da Silva  
Adriano A. de Paiva Custódio  
Alano Xavier de Souza Filho  
Alex Mendonça de Carvalho  
Alexandre José Ferreira Diniz  
Alexandre Pereira Silva  
Alexandre Santos de Leles  
Aline da C. Sampaio Clemente  
Álvaro A. Guimarães Oliveira  
Ana Beatriz Zacaroni  
Ana Carolina Cunha de Assis  
André Luiz Lepre  
Anselmo A. de Paiva Custódio  
Ariana Elisei Vilela  
Augusto Cezar de Paula e Melo  
Bruno Prado Franzote  
Carlos Cardoso Júnior  
Carolina de C. dos Reis Martins  
Cinthia Soares de Castro  
Claudia Denise da Silva  
Cleber Lazaro Rodas  
Cristiane Pedrosa Alves  
Daniel Figueiredo Totti  
Danieli Lazarini de Barros  
Danielle Catarina Marques  
Danielle Pereira Baliza*

*Diego Coelho dos Santos  
Douglas Neres Ferreira  
Edson Luiz Silva Marques  
Eduardo A. Agnellos Barbosa  
Eduardo Bucsan Emrich  
Eduardo F. Borges de Carvalho  
Eliezer Augusto Baeta de Oliveira  
Elvanio José de Freitas Filho  
Emerson Tokuda Martos  
Eric Victor de Oliveira Ferreira  
Estér Lambert Pereira  
Fabiana Rezende Muniz  
Fabrício Costa Turquete  
Felipe Oliveira Magro  
Frederico França Orasmo  
Frederico José E. Botelho  
Geovani Tadeu Costa Junior  
Gilvaine Ciavareli Lucas  
Helen Cristina de A. Rodrigues  
Henrique Antunes de Souza  
Henrique Machado Mourão  
Hígor Alves Pinheiro de Azevedo  
Irene Fumi Inoue  
Ísis Fernanda de Almeida  
José Rafael Soares de Carvalho  
Juliana Nogueira Westerich*

*Julio César de Araújo*  
*Lauro Luís Petrazzini*  
*Leandro de Souza M. da Silveira*  
*Lino Ewerton de Souza Lima*  
*Luciana Domiciano Silva Rosado*  
*Lucio de Oliveira Arantes*  
*Ludmilla de Lima Cavallari*  
*Luiz André Andrade Silva*  
*Manoel Affonso G. Cesar Filho*  
*Marcelo Sans Picinin*  
*Marcio Balestre*  
*Mariana Oppido de Castro*  
*Michelle Traete Sabundjian*  
*Michelle Vilela*  
*Miriam Helena Alves Eugênio*  
*Muriel Santos Rizental*  
*Murilo de Castro Fonseca*  
*Nahara Maria Assunção de Castro*  
*Paulo Ademar Avelar Ferreira*  
*Plínio Henrique Oliveira Gomide*

*Priscila Pereira Botrel*  
*Rafael Barreto*  
*Rafaella Araújo Zambaldi Lima*  
*Renake Nogueira Teixeira*  
*Renato Domiciano Silva Rosado*  
*Renato Espuri Elisei*  
*Renato Lourençoni Botega*  
*Rodolfo Paulussi*  
*Rodrigo Cassiano Crivelenti*  
*Roseane Rodrigues de Souza*  
*Sara Dousseau*  
*Sérgio Figueiredo*  
*Silvio Guilherme Silva*  
*Simone Aparecida Viana*  
*Stephania Maria Teixeira Furtado*  
*Talles Renan da Silva*  
*Thatyana Dessimoni Dias*  
*Tiago Martins de Carvalho*  
*Warlei Nino de Almeida*

**144ª Turma – 2007/1**

*Adriene Matos dos Santos*  
*Alexandre de Souza Gagliardi*  
*Aline Beraldo Monteiro*  
*Ana Maria Calixto*  
*André Luiz Funari Lugli*  
*André Vilela Portugal*  
*Antônio Nilson Zamunér Filho*  
*Carlos Eugênio Dantas Pimenta*  
*Cássio Soares Souza*  
*Celso Eduardo Bonafé Peres*  
*Dalíhia Nazaré dos Santos*  
*Daniel Castro Resende Vilela*  
*Daniel Hussein Kourani*  
*Dayene Schiavon de Castro*  
*Eder Carvalho Sandy*  
*Edmilson de Carvalho*  
*Edmir Marques Faria Filho*  
*Esdras Henrique da Silva*  
*Fabiano José Ribeiro Aleixo*  
*Fábio Luiz Fonseca Ribeiro*

*Fábio Salomé Chagas*  
*Fabício Rabelo Camilo*  
*Fabício Silva Coelho*  
*Fabício William de Ávila*  
*Fausto Veiga de Alvarenga*  
*Felipe Almeida Biguzzi*  
*Gabriel de Carvalho Melo Costa*  
*Gabriela Fontana Martins*  
*Guilherme Barbosa Abreu*  
*Guilherme Henrique Silva*  
*Guilherme Trindade Reis*  
*Gustavo Andrade C. S. de Lacerda*  
*Humberto Dias Souza*  
*Isabela Cristina Sales*  
*Janine Magalhães Guedes*  
*João Eduardo Melo de Almeida*  
*João Furtado de Medeiros*  
*Joyce Dória Rodrigues*  
*Juliano Ribeiro Araújo*  
*Lucas Lima dos Santos*

Luciano Coutinho Silva  
Marcel Fernando Ambrozano  
Marcela Liege da Silva  
Marcela Toledo  
Marco Bueno Sanches  
Marcos Alberto Carvalho Costa  
Marcos Benedito de Moraes  
Maria Inêz Soares da Costa  
Matheus Fonseca Durães  
Míler Silva Carlos  
Paulo Roberto Hardoim  
Pedro Elia  
Rafael Gontijo Baêta Neves  
Rafael Tadeu de Assis

Regiane Florentina Paiva  
Renata Oliveira Alvarenga  
Renato Lunezzo de Oliveira  
Ricardo Domiciano de Figueiredo  
Rita de Cássia M. Resende Nassur  
Roberson de Paula Vitor Oliveira  
Roberto Provazi Zanetta  
Rogério Ribeiro Araújo  
Rosiana Rodrigues Alves  
Thiago Figueiredo Santana  
Thiago Gonçalves Farinha  
Thiago Mendonça Tavares  
Viviane Aparecida Franco

**145ª Turma – 2007/2**

Adelávio Rocha dos Santos  
Alexandre Fonseca Ribeiro  
Ana Carolina da Costa Lara  
Anderson Luiz de Souza  
André Augusto Caixeta Ferreira  
André Campos Nannetti  
Artur Sousa Azevedo  
Beatriz Ferreira Carvalho  
Bruno Henrique Santos Alves  
Caio Katsuiti Aihara  
Camila Cramer Filgueiras  
Camila Magalhães Lameiras Alves  
Cíntia de Oliveira Manoel  
Cleide Mara Martins de Oliveira  
Daniella N. Moraes Carneiro  
Danilo de Araujo Soares  
Débora Miyuki Yuassa  
Elaine Cristina Galvão  
Euller Alvarenga Machado  
Everton Ferreira Santos  
Everton Moreti de Carvalho  
Fábia Dias Fragoso  
Fabiano Martins de Almeida  
Fábio da Silva Gonçalves  
Felipe de Carvalho Manerba  
Fernanda Machado da Fonseca

Fernando Bouchardet Marengo  
Filipe Almendagna Rodrigues  
Francinely Aparecida de Assis  
Gabriel Lemos de Melo Celidonio  
Givanildo Dias Quintão  
Glaucio Antônio Teixeira  
Guilherme Amaral de Souza  
Guilherme de Resende Bassi  
Guilherme Henrique Martins  
Rodrigues Ribeiro  
Guilherme Martins de Castro  
Heitor Yuji Uzuella Takahashi  
Helder Luciano Barassa  
Hélio Corbucci Trefiglio  
Helio Peres de Alcantara  
Henrique Monteiro Ferro  
Igor Almeida Lima  
Ivan Vilela Andrade Fiorini  
Jander Rodrigues de Souza  
Jerônimo Constantino Borel  
Johnathan Santos Faria  
Júlia Grasielle de Oliveira Araújo  
Katiúcia Dias Fernandes  
Leandro Dariolli  
Leandro Nunes de Melo  
Lucas Ciriaco Lira

*Lucas Furtado Ferreira*  
*Luiz Henrique Monteiro Fernandes*  
*Luzia Yuri Miyata*  
*Maick José Alcântara*  
*Manuel Felipe de O. Domingos*  
*Marco Antônio Silva Rezende*  
*Marcus Vinicius Gomes Siqueira*  
*Maria Herminia A. Salviano*  
*Marina Bustamante Ribeiro*  
*Mauricio Ferreira Lopes*  
*Natanael da Silveira Ribeiro*  
*Olinto Lasmar*  
*Patrik Avelar Lage*  
*Paulo Cesar Oliveira*  
*Paulo Henrique de Lima*  
*Philipe Hébia Nalon*  
*Rafael Pereira Gonzaga*  
*Raquel Oliveira Batista*  
*Renan Assis Cavalcante*

*Renato Cândido Bueno*  
*Renato da Costa Nêto*  
*Renato Osamu Kawahara*  
*Renato Sérgio Batista Carvalho*  
*Ricardo Ravagnani de F. e Silva*  
*Rodrigo Amato Moreira*  
*Rodrigo França Padovani*  
*Rogner Carvalho Avelar*  
*Rubens de Brito Mendes*  
*Samuel Lambert Pereira*  
*Sílvia Romano Ribeiro*  
*Thatiane Padilha de Menezes*  
*Tiago Teixeira de Resende*  
*Tomás Falqueto Altoé*  
*Toshio Rodrigo Okubo*  
*Valdir Augusto Moreira Júnior*  
*Victor Augusto Costa*  
*Vinitius Paludo*

**146ª Turma – 2008/1**

*Alberto Marcondes Júnior*  
*Alexandre Tchekmenian Carneiro*  
*Alice de Sousa Cassetari*  
*Anderson Mário Turquete*  
*André Narciso Gonçalves Franco*  
*Bruno Bustamante Junco*  
*Carla Massimo Caldeira*  
*Cassiano da Silva Matsunaka*  
*Cláudia Fernandes Gasparino*  
*Cynthia de Oliveira*  
*Dâmiany Pádua Oliveira*  
*Danilo Gustavo Nogueira*  
*Danilo José Alves Peixoto*  
*Diego Antônio França de Freitas*  
*Fábio Satoshi Higashikawa*  
*Fabíola Alves Santos*  
*Fabrcio Teixeira Andrade*  
*Felipe Seibt*  
*Fellipe de Carvalho Figueiredo*  
*Filipe Costa de Cerqueira*  
*Filipe de Barros Alves*

*Flávio Henrique Aratani Ogoshi*  
*Genaina Aparecida de Souza*  
*George Simioni Coghi*  
*Guilherme Lopes*  
*Henio Inácio Pereira*  
*Henrique José Chiovatto*  
*João Carlos R. Soares da Rocha*  
*João Paulo Felicori Carvalho*  
*Juliano Franco Baldin*  
*Lilian Simara Abreu Soares Costa*  
*Luis Carlos Costa*  
*Luiz Henrique Bambini de Assis*  
*Marcelo Frota Pinto*  
*Marcelo Hidemi Yamaguchi*  
*Marcelo Scalioni Vilela*  
*Márcia Rufini*  
*Matheus Garcia Ferreira*  
*Patrícia Souza de Oliveira*  
*Paula Miguel Siqueira Viana*  
*Priscilla Ferreira Espuri*  
*Rafael Monteiro Ferreira*

*Rafhael de Paula Duarte Ferreira  
Rodrigo Almeida Ribeiro  
Rodrigo Pereira de Assis  
Salém Gusmão Santoucy  
Thiago José Cavalcante Leal*

*Thiago Melo de Deus  
Thiago Tadeu Texeira Souza  
Vitória Lara França Vieira  
Yangson Fantini Vieira*

## 2.2 Técnico Agrícola



Alunos da Escola Agrícola de Lavras (EAL)

Os alunos do Curso Agrícola correspondiam aos anos do Curso Ginásial. Os alunos, porém, que tivessem idade suficiente mas que não estivessem preparados para o estudo das outras matérias do primeiro ano, poderiam desde o princípio tomar parte nos trabalhos práticos.

Em vista do desenvolvimento da Escola Agrícola de Lavras durante os quatro anos de seu funcionamento, foi oferecido aos

alunos um curso mais ampliado, modelado sobre os da Escola Teórico-Práticas estabelecida pelo Governo Federal no Regulamento Geral do Ensino Agrônomo, que baixou com o número 8319, de 20 de Outubro de 1910.

Foram aumentados não somente os estudos teóricos, mas também os trabalhos práticos. O objetivo era dar ao curso o caráter mais prático possível. Procurava-se proporcionar aos alunos um preparo que os habilitasse tanto para trabalhos técnicos como para a vida prática do agricultor. Nesse sentido foram formados profissionais na Escola Agrícola de 1931 a 1937 no curso de Agrimensura, de 1931 a 1934 no curso de topografia e de 1937 a 1964 no Curso de Técnico Agrícola.

### Relação dos graduados no Curso de Técnico Agrícola

#### 1ª Turma – 1937/2

<i>Amancio Pereira Caixeta</i>	<i>Joaquim Carlos de Mello</i>
<i>Calvino Fernandes Franco</i>	<i>Waldemar P. Caxeta Sobrinho</i>
<i>Francisco de S. Meira e Sa Neto</i>	

#### 2ª Turma – 1938/2

<i>Elisio Paes de Campos</i>	<i>Raul Nogueira Araujo</i>
<i>José Alfredo Reis</i>	<i>Ross Ernoy Byles</i>
<i>Maurico Galvão</i>	

#### 3ª Turma – 1939/2

<i>Arnaldo Bezerra Furtado</i>	<i>Paulo Araujo de Oliveira</i>
<i>Gorgonio Nobrega</i>	<i>Paulo de Caux</i>

#### 4ª Turma – 1940/2

<i>Afonso Celso Dantas</i>	<i>Fausto Ribeiro Teixeira</i>
<i>Antônio Justino de Medeiros</i>	<i>Isaltino de Andrade Ribeiro</i>
<i>Daniel Veiga</i>	<i>Ivan Leite Junqueira</i>
<i>Erasto Joel Emrich</i>	<i>Oswaldo Lamartine de Faria</i>

**5ª Turma – 1941/2**

*Amadeu Azevedo Junqueira  
José de Menezes Faro  
José Jacob Zica de Vargas*

*Karl Joachim Korytowski  
Manoel Bezerra Vasconcelos*

**6ª Turma – 1942/2**

*Francisco Arinelli Heredia  
José Jaques Rezende*

*Maurilo Ferreira Barros  
Rodolpho Leitao Tobler*

**7ª Turma – 1943/2**

*João Reis da Veiga Lima  
João Romão Carneiro*

*Rene Pereira Veiga  
Sílvio Nobrega de Araujo*

**8ª Turma – 1944/2**

*Antônio Eduardo de Paiva Filho  
Jair de Oliveira Carvalho*

*João da Costa Leão  
Milton Fonseca Bueno*

**9ª Turma – 1945/2**

*João Batista Souza  
José Lisboa Ximenes*

*José Maria Reis  
Milton Fonseca*

**10ª Turma – 1946/2**

*Euclides Matioli  
Hugo Lemos de Moura Leite  
João Luiz Capristano Goulart*

*Mauricio Moreira de Moraes  
Sebastião Lisboa*

**11ª Turma – 1947/2**

*Vantuil Barbosa de Moraes  
Wagner Frank Magalhães Cockell*

*Walter Sales*

**12ª Turma – 1948/2**

*Djalma Nunes  
José Claudio Dias Osorio  
Marcilio de Oliveira*

*Nelio Silveira Lemos  
Paul Fullemann  
Sebastião Vilela dos Santos*

**13ª Turma – 1949/2**

*José Pinto de Resende*

**14ª Turma – 1950/2**

*Clovis Ribeiro de Andrade*

**15ª Turma – 1951/1**

*Guy Torres*

**16ª Turma – 1951/2**

*Celso Siecola Moreira  
Dilson José de Araujo*

*Joel Siecola Moreira  
Wilson Silva*

**17ª Turma – 1952/2**

*Clovis Martins de Camargo Filho  
Fábio de Souza Andrade  
Getter Lanner*

*João Marílio Ferreira Pacheco  
João Martinho Kinker*

**18ª Turma – 1953/2**

*Isaltino Gonçalves Guimarães  
João Carlos de Araujo Holl  
Leonidas Nogueira de Araujo*

*Orcirio Freire Sobrinho  
Paulo Cesar Franco  
Walter Holl Jonas*

**19ª Turma – 1954/2**

*Anaurelino Marques  
Helio Dias Perera*

*José Omar Lopes  
Murilo Carlos Paiva Carvalho*

**20ª Turma – 1955/2**

*Demetrio Paiva  
Joaquim Leopoldo da Camara*

*José Eduardo Aranha da Silveira  
Oswaldo Azarias da Silva*

**21ª Turma – 1956/2**

*Dalmy Garcia Miguel  
Geraldo Brasileiro de Castro  
Gilberto Lucio de Oliveira*

*Glaucio Augusto de Souza  
Nei De Senna Andrade  
Paulo de Senna Andrade*

**22ª Turma – 1957/2**

*Eduardo Pinto Dias  
Hamilton da Silva Ferreira  
José Carlos de Almeida Camargo*

*Luiz Fonseca Pereira  
Luiz Gonzaga Castro Guerra*

**23ª Turma – 1958/2**

*José Donato Carneiro  
Luiz Carlos Pereira de Souza  
Mauro Cesar dos Reis*

*Ny Peres de Lima  
Urbano Costa Monteiro*

**24ª Turma – 1959/2**

*Antônio Laves Pinto  
Ronaldo de Castro Aguiar*

*Tacio Zanotti Braga*

**25ª Turma – 1960/2**

*Paulo Alexandre Lobato*

**26ª Turma – 1961/1**

<i>Carlos José de Arruda Botelho</i>	<i>Mário Augusto Coutinho Junqueira</i>
<i>Jairo Dias Ribeiro</i>	<i>Paulo Cesar J. de Andrade</i>
<i>Luiz Gonzaga Simoes</i>	<i>Romulo Rezende</i>

**27ª Turma – 1961/2**

<i>José Ivens De Assis Ribeiro</i>	<i>Vicente Antônio de Barros Braga</i>
<i>Reginaldo Afonso De Souza</i>	

**28ª Turma – 1963/1**

<i>Alaor Goncalves Pinto</i>	<i>Marco Aurelio Ferreira de Brito</i>
<i>Joaquim Antônio de O Souza</i>	<i>Oldack Musa dos Santos</i>
<i>José Domingos Neto</i>	<i>Rinaldo de Souza Crema</i>
<i>Manoel Antônio da Costa</i>	<i>Ronaldo Leite Ribeiro</i>
<i>Marcelo de Souza</i>	

**29ª Turma – 1963/2**

<i>Gil Eustaquio Ferreira de Souza</i>	<i>José Antônio Faria de Moraes</i>
<i>Humberto Andrade de Castro</i>	<i>Oswaldo Alves de Araujo Junior</i>
<i>José Angelo Zanotti Braga</i>	<i>Valter Lima de Mello</i>

**30ª Turma – 1964/2**

<i>Andreolo Bemfica Vilela</i>	<i>Roberto Rezende Pimenta</i>
<i>Ivan Fernandes de Aquino</i>	<i>Samuel Carvalho</i>
<i>José Furtado de Souza Sobrinho</i>	<i>Sérgio Ferreira Maciel</i>
<i>Renato Teles Barroso</i>	

**Relação dos graduados no Curso de Topografia**

**1ª Turma – 1931/2**

<i>Gastão Homem de Mello</i>	<i>Graciliano B. Araujo</i>
------------------------------	-----------------------------

**2ª Turma – 1932/1**

*Tito Alves Rocha*

**3ª Turma – 1932/2**

<i>Ernani Ornellas Souza</i>	<i>Fernando Vieira de Camargo</i>
------------------------------	-----------------------------------

**4ª Turma – 1933/2**

<i>Mauro Chaves</i>	<i>Newton Moura</i>
---------------------	---------------------

**5ª Turma – 1935/2**

*Agostinho Marques Dourado*

**6ª Turma – 1937/1**

*Ezechias Paulo Heringer*

**Relação dos graduados no curso de Agrimensura**

**1ª Turma – 1931/2**

*Graciliano B. Araujo*

**2ª Turma – 1932/2**

*João Ferreira de Castro*

**3ª Turma – 1933/2**

*Ezechias Paulo Heringer*

**4ª Turma – 1934/2**

*Agenor Guimaraes  
José de Padua  
Luis Mendes Carvalho*

*Mauricio Ornellas Souza  
Pedro Antônio dos Passos*

**5ª Turma – 1935/2**

*Antônio Ruy de Almada*

## 2.3 Zootecnia\*



Primeiro Silo Aéreo em funcionamento

O curso de Zootecnia foi o 2º curso superior implantado na ESAL em 1975, concomitantemente ao curso de Engenharia Agrícola, com oferta de 25 vagas semestrais. Levou-se em consideração a localização da ESAL, em região tradicionalmente pecuária, e a própria tradição do ensino na formação de engenheiros agrônomos, e também a qualificação do corpo docente e as instalações existentes.

Como a escola mantinha desde 1908 o curso de Agronomia, já havia adquirido tradição e fama com a realização de muitos trabalhos de pesquisa, bem como com a ministração de vários cursos de extensão na área agropecuária. As instalações e equipamentos eram em números suficientes e adequados para o

funcionamento do curso. As salas já estavam devidamente equipadas e a biblioteca tinha capacidade para o atendimento de 100 alunos desse curso, o que otimizaria sua implantação.

O Zootecnista tem formação técnica especializada, é capaz de gerar e aplicar conhecimentos científicos na criação racional de animais domésticos e silvestres, explorados economicamente, objetivando a produtividade. O profissional formado em zootecnia está apto a orientar e solucionar problemas na área de atuação, contribuindo para a melhoria da qualidade de vida do homem.

A produção animal caracteriza-se como campo prioritário de atuação do Zootecnista nas suas áreas de Nutrição e Alimentação, Melhoramento Genético, Manejo da Criação, Fisiologia da Reprodução, Planejamento e Difusão de Tecnologias Zootécnicas.

\*Fonte: Projeto pedagógico do curso de Zootecnia

### Relação dos graduados em Zootecnia

#### 1ª Turma – 1979/1

<i>Antônio Furtado de Souza</i>	<i>Luiz Alberto Camargo Wogel</i>
<i>Antônio Gilberto Bertechini</i>	<i>Luiz Carlos Simionato</i>
<i>Arthur Queiroz de Sousa</i>	<i>Maria Rosa Pires Lage</i>
<i>Guido de Freitas</i>	<i>Paulo Rogerio Banterli Ribeiro</i>
<i>João Waine Pinheiro</i>	<i>Rogerio Luiz Alves Maia</i>
<i>Julio Cesar de Novaes Miranda</i>	<i>Simone Carneiro de Moraes Sousa</i>
<i>Lucio Sérgio de Andrade</i>	

#### 2ª Turma – 1979/2

*Oswaldo Donizetti de Paulo*

#### 3ª Turma – 1980/1

<i>Agostinho Luiz M. S. Giantaglia</i>	<i>José de Sousa Camilo</i>
<i>Antonia de Maria Filha Ribeiro</i>	<i>Luiz Carlos Guilherme</i>
<i>Carlos Frederico de Carvalho</i>	<i>Luiz Ronaldo de Abreu</i>
<i>Heloisa Carneiro</i>	<i>Marineide Alves Lopes</i>
<i>Ivan Chaves de Magalhaes</i>	<i>Sandra Suely Alves Lacerda</i>

#### 4ª Turma – 1980/2

<i>Adauto Ferreira Barcelos</i>	<i>Antônio Marcio de Paula Bruno</i>
<i>Adilson Martins</i>	<i>Eleuza Claret Junqueira</i>

*Eugênio Lara Filho*  
*José Maria de Carvalho Junior*

*Nivaldo Vieira Caixeta*

**5ª Turma – 1981/1**

*Adalberto da Costa Monteiro*  
*Fernando José dos Santos Dias*  
*Helder Francisco Ferreira*

*José Nilton Figueiredo*  
*Octavio Souza Tourino*  
*Richardson Silveira de Souza*

**6ª Turma – 1981/2**

*Fernando Antônio Gontijo*  
*Janete Carvalho do Nascimento*  
*João Flávio Loureiro*  
*José Andrade De Silva*  
*José Getúlio Teixeira Amorim*

*Kleber Tomas de Resende*  
*Luiz Fernando F. De Oliveira*  
*Mozart Figueiredo Barbosa*  
*Paulo Cesar Montebello Gaya*

**7ª Turma – 1982/1**

*Angela Maria Pereira*  
*Antônio Orlando Pereira*  
*Carlos Cezar Couto*  
*Eduardo Ribeiro Ferraz*  
*Gilberto Eustaquio Ribeiro*  
*José Sérgio Silva*  
*José Walter de Rezende*

*Miguel Arcanjo Figueiredo*  
*Osmindo Faria Lopes*  
*Ricardo Augusto de Barros*  
*Roberto Fernandes Calegari*  
*Silvio Vivas Martins*  
*Tulio Garcia Ribeiro*  
*Valdir Rodrigues*

**8ª Turma – 1982/2**

*Gilvan Curi*  
*João Donisete do Nascimento*  
*José Luiz Rabelo*  
*Marcio Siqueira de Arantes*

*Marlene Lacerda*  
*Paulo Guilherme Furtado*  
*Yolanda Lopes da Silva*

**9ª Turma – 1983/1**

*Carlos Eduardo Bellato Mendes*  
*Iede Silva*  
*Jesus José de Oliveira*  
*Luiz Antônio Alvarenga*  
*Nelson Antônio de Oliveira*

*Paulo Paiva Carvalho*  
*Rafael Fonseca Junior*  
*Roberto Kuyumjian*  
*Virginia Vilela Figueiredo*

**10ª Turma – 1983/2**

*Claudia de Paula Rezende*  
*João Batista de Rezende*  
*Jorge Luis Villela*  
*Luiz Augusto Saggin*

*Marcelo Beltrao de Fillipis*  
*Marcelo Menicucci Alqueres*  
*Rilke Tadeu Fonseca de Freitas*

**11ª Turma – 1984/2**

<i>Aladim Ribeiro Alexandre</i>	<i>José Claudio Magalhaes Carvalho</i>
<i>Alvaro Marcio de A. Drumond</i>	<i>Manoel C. de Almeida Netto</i>
<i>Artur Negromonte Lima</i>	<i>Monica Navacinsk</i>
<i>Berenice das Gracas Carvalho</i>	<i>Nauile de Barros Filho</i>
<i>Cristina Amorim Ribeiro de Lima</i>	<i>Roberto Antônio Salles Trindade</i>
<i>Debora Cristina G. Junqueira</i>	<i>Sérgio Geraldo Dennis Lopez</i>
<i>Eduardo José Montes Oliveira</i>	<i>Sérgio Jorge Mendes</i>
<i>Jeferson Salatini</i>	

**12ª Turma – 1985/1**

<i>Antônio Celso Barroso de Sales</i>	<i>Luiz Marques da Silva Ayroza</i>
<i>Antônio Hamilton Chaves</i>	<i>Rafael Pereira Giordano</i>
<i>Flávio S. da C. Castello Branco</i>	<i>Ruy Guerra</i>

**13ª Turma – 1985/2**

<i>Alexandre Wagner Silva Hilsdorf</i>	<i>Messias Alves da Trindade Neto</i>
<i>Arnaldo Alves de Oliveira</i>	<i>Nilo Sérgio Veiga Barbosa</i>
<i>Edward Veiga Junior</i>	<i>Serce Fabri Junior</i>
<i>José Geraldo Mafud Filho</i>	<i>Vander Norberto</i>
<i>Julio Cesar Bertolucci Murad</i>	<i>Vicente Cesar Garcia</i>

**14ª Turma – 1986/1**

<i>Antônio José Peron</i>	<i>Luis Roberto Bueno Rosa</i>
<i>Dimas Oliveira Santos</i>	<i>Paulo Lopes Costa</i>

**15ª Turma – 1986/2**

<i>Ana Maria Carneiro de Novaes</i>	<i>José Ayres Mucida</i>
<i>Dailton Ney de Avila</i>	<i>José Humberto Spatti</i>
<i>Elizabeth de Oliveira</i>	<i>José Roberto Marques</i>
<i>Fernando Villela Junior</i>	<i>Maciel Ferreira</i>
<i>Flávio Antunes Mattiello</i>	<i>Marcelo Rodrigues</i>
<i>Heber Silva</i>	<i>Mário Marcelo Coelho</i>
<i>João Bosco Alvarenga Dos Santos</i>	

**16ª Turma – 1987/2**

<i>Adriana Maria Zaia</i>	<i>Benil Franklin de Freitas</i>
<i>Andre Belmiro Souza Monti</i>	<i>Carlos Augusto Cellet</i>
<i>Andreia Diovanne Andrade</i>	<i>Carlos Eduardo Freire Veiga</i>
<i>Anselmo Silva de Faria</i>	<i>Elisa Paolnette da Camara</i>
<i>Antônio Guimaraes Dutra Junior</i>	<i>Evandro Gualberto Fonseca</i>
<i>Armando Ferraz de Araujo</i>	<i>Fábio Ramalho Luz</i>

Fernando Carlos Gut  
Gilberto Vilela Oliveira  
Hermenegildo José da Silva  
Jader Boueire Mendonca  
José Aloisio R. de Almeida  
José Amauri Bertechini Bilia  
José Neuman Miranda Neiva  
José Roberto Ferreira de Toledo  
Josiane Aparecida de Lima  
Lucia de Fatima Andrade Correia  
Luis Antônio Bento  
Luis Carlos Bittencourt  
Luis Fernando Gomes  
Luisa Melville Paiva

Luiz Cesar Benica  
Maria Angela de Souza  
Maria Araci G. de Carvalho  
Mauro Bonesio Filho  
Moacir Afonso de Oliveira Furtado  
Mylene Curi Villela  
Neliton Sousa Carvalho  
Pedro Yassuo Umezaki  
Rui Andrade Fonseca  
Sandra Iara Furtado  
Soraya Abreu de Moraes  
Ulisses Simon da Silveira  
Valeria Maria R. Nascimento  
Valeria Patto Tourino

**17ª Turma – 1988/1**

Andre Luiz Carraro Polonio  
Andrei Nobre Guimaraes  
Daniel Teixeira de Carvalho  
Gladys Maria de Avila Abdo  
Guilherme Campos Pereira  
Ikson Salustiano Junior

Leila Diniz Vilela Campos  
Marcio José Martins  
Maria Fatima de Almeida  
Moises Anthero da Silva  
Savio Pacelli Ribeiro

**18ª Turma – 1988/2**

Benedito Oscar F. de Campos  
Fernando José Calderaro  
Kenia Angelica de Souza

Paulo Felipe da Costa  
Sandra Maria Perpetuo S. Barros

**19ª Turma – 1989/1**

Augusto Takashi Sugawara  
Claudinelli Barbosa Maximo  
Fausto Pedroso Junior  
Fernando Antônio Silva  
Ivan Favarato Filho  
José Euripedes Moreira Zaupa  
Luciara Vilela Figueiredo

Mário Lucio de Andrade  
Maura Maia de Souza  
Roberto Maciel de Oliveira  
Rocio de Castro Jardim Prates  
Ruy Alberto Caetano Correa Filho  
Tarcisio de Moraes Goncalves  
Wellington Carlos Fonseca

**20ª Turma – 1989/2**

Alexandre Zanina Schelb  
Carlos Donizeti de O. Barbosa  
Cleber Fontes Junior  
Fernando Rodrigues Maciel  
Flavia Pereira da Costa

Jeferson Eder Ferreira de Oliveira  
José Manuel Correia de Simas  
Julio Cesar Alves Costa  
Katia Aparecida Sena Santos  
Luiz Antônio Fagundes Marques

*Luiz Carlos de Paula Mello  
Marco Antônio Pitondo  
Maria Auxiliadora Miguel Jacob  
Maria Emilia de Sousa Gomes*

*Rafael Paiva Franca  
Robson Helen da Silva  
Sérgio Luiz de Toledo Barreto*

**21ª Turma – 1990/1**

*Andre Luis Pereira Goulart  
Eliane Maculan Correa  
Fernando Santos Bothrel  
Geraldo Rabelo da Silva  
Glauciene Lopes Vilela  
Hamilton de Oliveira Caixeta  
José Ronaldo Fernandes  
José Tarciso Teixeira Dias  
Mateus de Moraes Lima*

*Mauro Cesar Favarato  
Nadia Maria Justo  
Osmildo Burgos Junior  
Ricardo Carneiro da Silva Junior  
Ronaldo Sérgio de Oliveira  
Roselene Marques dos Santos  
Ruth Schaper Leitao  
Salette de Fatima Correa*

**22ª Turma – 1990/2**

*Ademir José Tolentino Junior  
Alexandre Tadeu Teixeira Silva  
Antônio Augusto Rocha Athayde  
Antônio Carlos da Silva  
Arlindo José Vilela  
Edward Fischer  
Fernanda Nogueira Becho  
Giovanna Chagas Rezende  
Guilherme Angotti Akel*

*José Emanuel Araujo Silva  
Marcos Antônio Pinto  
Maria de Lourdes de O. Rezende  
Maurilio Nelson Martins Teixeira  
Ramon Leite  
Renato Andrade Vale  
Renato Martino da Costa  
Ricardo Botelho Barreto  
Rommy Esther Pena Claros*

**23ª Turma – 1991/2**

*Arisa Hiramatsu Pereira  
David Alessandro Ribeiro Gomes  
Deolindo Stradiotti Junior  
Kenia Ferreira Rodrigues  
Maria Helena Vilhena Reis*

*Ricardo Marcus Soares Mendes  
Ronivaldo Pulhez de Barros  
Rosana Cristina Pereira  
Warley da Silva Rocha*

**24ª Turma – 1992/1**

*Abrao Marcos Bernardes  
Andre Rezende Biancarde  
Andreia Laura Prates Rodrigues  
Carlos Alberto Santana  
Cid Junqueira Meirelles  
Claudio José Reis  
Emiliano Roque Ferrari  
Geraldo Diniz Borges Junior*

*Hitler J de Freitas Furquim Pereira  
Ingrid Robles Moron  
José Carlos de Castilho Pinto  
Kleber Villela Araujo  
Luciano do Nascimento Mesquita  
Marcio Meirelles Leite  
Marcos Miguel Mendes  
Mathias Mintelowsky*

*Paulo Borges Rodrigues  
Sandra Maria Pinto  
Tarcisio Antônio Silveira Nogueira*

*Valeria Moretto Amancio  
Vera Lucia Banyas*

**25ª Turma – 1992/2**

*Adler Lopes Neiva  
Adriana Poetzscher Abdelnur  
Alberto Schwaiger Paciulli  
Alessandra S. Soares de Barros  
Amaury Teixeira  
Brigida de Aquino Falleiros  
Cezar Augusto Froede Neiva  
Edson Tafuri de Araujo  
Elzania Sales Pereira  
Iraides Ferreira Furusho  
Marcelo José Milagres de Almeida  
Marcelo Parente de Pinho  
Orlando Cotrim de Mattos  
Paulo Henrique de Andrade*

*Reynaldo Agostini Paschoal  
Ricardo Vilhena Portilho  
Rita de Cassia Ribeiro Carvalho  
Roberval Yoshiaqui Yochimura  
Rodrigo Afonso Leitão  
Roseli Aparecida dos Santos  
Sandro Lucio Avila  
Sérgio Ortiz Mendoza  
Solano Antônio de A. Sartorelli  
Tarcio José de Arantes  
Valerio Silveira de Oliveira  
Vera Aparecida Lage  
Wander Paiva Aguiar*

**26ª Turma – 1993/1**

*Adriana Mara Lourençoni  
Andre Luiz de Paiva Godinho  
Cristina Lie Oda  
Dulce Ana Coutinho Vilela  
Fernanda Maciel da Silveira  
Gustavo da Cunha Garcia  
João Ricardo Silva Colares*

*Leonel de Jesus Rodriguez  
Odair Antônio Marques  
Renato Boralli Filho  
Renato de Carvalho Queiroz  
Renato Ribeiro de Lima  
Sonia de Oliveira Duque*

**27ª Turma – 1993/2**

*Alex Carvalho Andrade  
Alexandre Magalhaes Lima  
Ana Patricia de O. Mares Guia  
Edilane Aparecida da Silva  
Eduardo Pimenta Peres  
Idalmo Garcia Pereira  
Leandro Veloso do Prado*

*Massao Oshima  
Patricia Alvarenga Vilela  
Rosa Amelia Nazare Braga  
Rubem Ramos Rocha Filho  
Virgilio M. de Magalhães Junior  
Wellington Vieira dos Reis*

**28ª Turma – 1994/1**

*Alessandra Gimenez Mascarenhas  
Alex Amaral de Pinho  
Alex Martins Varela de Arruda  
Ana Cláudia M. de Souza Netto  
Arthur Emilio Moraes de Araujo*

*Claudio Kinoshita  
Leonardo Augusto Moreira Pessoa  
Marcio Augusto Pierangeli Vieira  
Maria Anesia Teixeira  
Paulo Rodrigues*

**29ª Turma – 1994/2**

<i>Ademir Maciel Pereira</i>	<i>Jeferson Batista Reuter</i>
<i>Adriano de Sousa Mesquita</i>	<i>João Paulo Guimaraes Soares</i>
<i>Amaury Alipio Pimentel</i>	<i>Luis Flávio Abreu Botrel</i>
<i>Ana Lucia Lara Lanza</i>	<i>Moises de Barros Teles</i>
<i>Carlos Henrique Barreto Machado</i>	<i>Patricia de Sousa</i>
<i>Cristina Judice Vilela</i>	<i>Patricia Titarelli Alves de Oliveira</i>
<i>Edison José Fassani</i>	<i>Pedro Silva de Oliveira</i>
<i>Elaine Barbosa Muniz</i>	<i>Rodrigo Dabul Pontes</i>
<i>Fabiana Carvalho Dias Lourenco</i>	<i>Rogério dos Santos Lopes</i>
<i>Flavia Ashidani</i>	<i>Vamilton Franço</i>
<i>Gerson Barreto Mourao</i>	

**30ª Turma – 1995/1**

<i>Alexandre C. de Paula Ricardo</i>	<i>José Lucio de Oliveira Veloso</i>
<i>Anderson Augusto Di Pietro</i>	<i>Julio Sanzio Vilela</i>
<i>Celso Eduardo Cerezer</i>	<i>Luciana Vieira Silva</i>
<i>Claudio Duarte Lanna</i>	<i>Magali Soares dos Santos</i>
<i>Claudio Marques de Camargo</i>	<i>Marcos Melo Meokarem</i>
<i>Cristina Tokumi Mizuguchi</i>	<i>Patricia de Paula Souza</i>
<i>Evandro Marques Borges</i>	<i>Paulo Cesar Pozza</i>
<i>Fabiano Figueiredo Brandao</i>	<i>Paulo Henrique Costa de Lima</i>
<i>Fauston Hideki Watanabe</i>	<i>Paulo Sérgio Simao Bertechini</i>
<i>Geraldo Alves de Souza Filho</i>	<i>Wilton William Bonfim de Azevedo</i>
<i>Hebert Vasconcellos Ferreira</i>	

**31ª Turma – 1995/2**

<i>Ana Paula Roque</i>	<i>Gisele Maria Rezende</i>
<i>Antônio Geraldo da Silva</i>	<i>Ismael Mansur Furtado</i>
<i>Antônio Romaniello Neto</i>	<i>Marcelo Gomes de Araujo</i>
<i>Christian Lima Severo</i>	<i>Rafael Marco de Leon</i>
<i>Eduardo de M. Figueira Condorelli</i>	<i>Raimundo José C. dos Reis Filho</i>
<i>Elisangela Pinto</i>	<i>Sérgio L. Salomon Cabral Filho</i>
<i>Fabiana Cordeiro Rosa</i>	

**32ª Turma – 1996/2**

<i>Alessandre Vaz de Mello Carvalho</i>	<i>Danilo Melo Franco</i>
<i>Alexandre Tourino Mendonca</i>	<i>Debora Dutra Menezes Leal</i>
<i>Claudia Maria Assis Faria</i>	<i>Eduardo Luis Alves</i>
<i>Claudio Manoel R. de Melo</i>	<i>Elisa Cristina Modesto</i>
<i>Daniela de Paris Menegatti</i>	<i>Emerson Tadeu Franco</i>
<i>Danilo Mariano Figueiredo</i>	<i>Erico Gustavo T. Vilaca Rodrigues</i>

*Fábio de Oliveira Salamene  
Fabricio Penaforte Borges  
Fernando A. Meier de Oliveira  
Fernando Marinho Scotta  
Giandomenico Takaki Saettoni  
Graziela Barreto Alves  
Jaime Araujo Cobuci  
Joel Yutaka Sugano  
Joerley Moreira  
Jonas Antônio Mauad  
Kelly Cristina da Silva Brabes  
Marcelo Goncalves Cassola  
Marcia Christina Iafigliola  
Marco Antônio de Oliveira  
Marcus Vinicius Moraes de Oliveira*

*Mário Lucio de Avila  
Murilo Alvarenga F. de Andrade  
Osni Vieira Prado  
Patricia Elaine C. do Nascimento  
Paulo Roberto De Figueiredo Silva  
Paulo Roberto Ost  
Raquel Santos Azevedo  
Renata Nascimento Braga  
Renato Godinho Lopes  
Ricardo José de A. Arruda  
Rodrigo Carvalho de Cardoso  
Rony Antônio Ferreira  
Rubens Tristao Junior  
Sérgio Henrique Velten  
Virginia Mendes Cipriano Lira*

**33ª Turma – 1997/1**

*Adriana Regina Bagaldo  
Alicilene de Abreu Pereira  
Alessandra Campos Malachias  
Alessandra Costa Paiva  
Andre Luis Ferreira Rezende  
Beatriz Sawako Yoshikawa  
Claudio Henrique O. de Carvalho  
Claudio Vieira de Araujo  
Daniel Monteiro de Oliveira  
Frederico Olivieri Lisita  
Izabelle A. C. Molina Trindade*

*Joanis Tilemahos Zervoudakis  
Luciane Tavares da Cunha  
Marcelo de Almeida Ferreira  
Mariana Duran Cordeiro  
Marise Almeida Pamplona  
Mauricio Vinagre Coelho Lima  
Monica Alessandra Teixeira  
Monica Patricia Maciel  
Naomi Cristina Meister  
Nilo Salgado Jardim  
Ricardo Vianna Nunes*

**34ª Turma – 1997/2**

*Celso Marcial Gomes Junior  
Cristiano Oliveira Poncio  
Damaris Teixeira  
Fernanda Abreu Gomes  
Flavia Maria David  
Gabriela Arruda Caestine  
Guilherme Affonso de A. Nobrega  
Guilherme Corsini Salles  
Gustavo Ceravolo Ropelli  
Henrique Barbosa Borges*

*Mailin Dias Goncalves  
Marcelo Gomes Judice  
Milena Ribeiro Vieira  
Neide Silva Coelho  
Paulo Celso da Silva Gallo  
Paulo Fernando Andrade Machado  
Paulo Marcio Ribeiro de Freitas  
Roberto Carvalheiro  
Rodrigo Cesar Cantoni*

**35ª Turma – 1998/1**

<i>Adriano Fachetti Vaillant Moulin</i>	<i>Marcio Pereira Moura</i>
<i>Carlos André O. de Noli Vergueiro</i>	<i>Marco Alexandre Souza Silva</i>
<i>Cristina Maria Pacheco Barbosa</i>	<i>Mauricio Bassani dos Santos</i>
<i>Fabiana Ribau Diniz Fernandes</i>	<i>Patricia Rodrigues da Silveira</i>
<i>Fabiano Gomes Goncalves</i>	<i>Paula Angélica C. Prince Xavier</i>
<i>Gilberto Rodrigues Costa</i>	<i>Rafael H. de T. Buschinelli de Goes</i>
<i>Guilherme Goulart</i>	<i>Reinaldo Kanji Kato</i>
<i>Jussara Villela Vieira</i>	<i>Rosemeire Kishibe</i>
<i>Luciana Cardoso Cancherini</i>	<i>Veruska Santos Goulart</i>
<i>Luis Eduardo de Andrade</i>	<i>Wesley Neves Trindade</i>

**36ª Turma – 1998/2**

<i>Alessandra Fabíola Bergamasco</i>	<i>José Eduardo Meireles Grubert</i>
<i>Alessandro da Fonseca Vargas</i>	<i>Josimara Simão Reis</i>
<i>Ariel Marin Nascimento</i>	<i>Leonardo de Oliveira Jorge</i>
<i>Carla Maria Sanches</i>	<i>Leonardo Vieira de Faria</i>
<i>Dalmo de Andrade Machado</i>	<i>Luciano de Castro Alvarenga</i>
<i>Eliane Sayuri Miyagi</i>	<i>Marcelo Santin Bellato</i>
<i>Emerson Moreira Batista</i>	<i>Marli Arena Dionizio</i>
<i>Fabiano Athayde Pimenta</i>	<i>Roberta Alcantara Chandelier</i>
<i>Fábio Lima de Moraes</i>	<i>Sarita Bonagurio</i>
<i>Gilberto Schickler</i>	<i>Tiago Morini Leal</i>
<i>Jodnes Sobreira Vieira</i>	

**37ª Turma – 1999/1**

*Gil Donizéti Vilela Junqueira*

**38ª Turma – 1999/2**

<i>Adelcki Camilo Beltrami Neto</i>	<i>Giuliana Zilocchi Miguel</i>
<i>Alex Huber</i>	<i>Giuliano Pavani de Campos</i>
<i>Alexandre M. Junqueira Polo</i>	<i>Helio Yassuo Senju</i>
<i>Andre Gualhanone</i>	<i>João Chingo Urano</i>
<i>Arnaldo Basso Rebelato</i>	<i>José Paulo Passos dos Santos</i>
<i>Claudia Milene N. das Neves</i>	<i>Laura Michelin Endres</i>
<i>Danilo Ferreira Cascelli</i>	<i>Leonardo Salgado Xavier</i>
<i>Danilo Martins Lozano</i>	<i>Lourenya Tatiana Flora Chalfun</i>
<i>Douglas M. L. Camargos Rezende</i>	<i>Luiz Carlos Toshiyuki Ono</i>
<i>Elaine Cunha do Nascimento</i>	<i>Marcelo da Silveira M. Pinheiro</i>
<i>Emanuel J. V. M. Oliveira Lima</i>	<i>Marcelo de Andrade Pereira</i>
<i>Gaston Andres Fernandez Gine</i>	<i>Marcelo Krivcun</i>

*Mari Kajihara  
Megumi Ota  
Nasson Edson de Almeida  
Patrick Schmidt  
Renato Alberto Giacometti  
Renee Luis Nascimento Granato  
Ricardo de Souza Martinez  
Rodrigo A. Pereira do Nascimento*

*Rodrigo Freire Valladao  
Rodrigo Possa Bertazzo  
Rosane Freitas Frangilo  
Rubio Garcia Telles  
Sandra Helena Inoue Oda  
Simone Gisele de Oliveira  
Wagner Santarossa de Souza  
Walsiara Estanislau Maffei*

**39ª Turma – 2000/1**

*Adriano Geraldo  
André Luís Clemente  
Arlei Marçal Provinciali Maturano  
Carolina Coragem Negrão  
Catherine de Fátima M. Veloso  
Clenderson C. de M. Gonçalves  
Dalton Araujo Antunes  
Daniel O. de Lucena Sarmento*

*Eduardo Lopes Beerli  
Gabriel Raia Carneiro  
Leandro de Mei Romero  
Liel Andrade Moreira  
Nilton Haluyoshi Miura  
Rafael Barcellos Carlesso  
Valéria Rodrigues*

**40ª Turma – 2000/2**

*Adriano de Bastos Oliveira Freire  
Adriano Kaneo Nagata  
Alexandre Romeiro de Araujo  
Ana Luisa Aguiar de Castro  
Bianca Gomyde Ventura  
Bruno Cesar do Amaral  
Cleyton Leonardo Soares  
Juliana dos Santos*

*Juliana Mayumi Hotta  
Maria das Graças Clemente  
Maycon Anderson do Valle Freitas  
Patricia de A. Castelo Branco  
Paula dos Reis Inácio de Souza  
Paulo Cesar Alexandre  
Renato Palma Nogueira*

**41ª Turma – 2001/1**

*Alexandre Meneghetti Martins  
Beatriz Conceição Madeira  
Daniele Toledo Del Rio  
Denismar Alves Nogueira  
Fabyano Fonseca e Silva  
Filipe A. Boscaro de Castro  
Kamilla Ribas Soares  
Marcelo Lima Donegá*

*Mariana Santos  
Máriele Santana Camargo  
Natan Rodrigues F. de Melo e Silva  
Patrícia Coelho Teixeira  
Paula Adriane Perez Ribeiro  
Rogério Silva de Lima  
Tatiana Cristina Senra Motta*

**42ª Turma – 2001/2**

*Adriano de Souza Guimarães  
Ana Carolina Chaves Pisa  
Ana Ligia Sanches*

*Carlos Henrique de F. Vasconcellos  
Daniel Arantes Pereira  
Daniela Guimarães Dias*

Daniela Hirsch  
Danilo de Andrade Machado  
Edgar de Gouveia Netto  
Fabiana Souza Ramos  
Fabiana Villa Alves  
Fábio Eduardo Ferreira  
Fernando Andrade Ramos  
Frederico Domingues Caixêta  
Jacques Nogueira Porto

João Paulo Marigo Cerezoli  
Larissa Q. Medeiros de Oliveira  
Neimar Urzedo de Assis  
Ricardo Mendes Pascoto  
Roberta Aguiar Mourão  
Roberto Valadares Santos  
Vander Bruno dos Santos  
Vinicius de Souza Cantarelli

**43ª Turma – 2002/1**

Alexandre Nizio Maria  
Aurélio Araújo da Silveira  
Cristiane Amorim Fonseca  
Ezequiel Malfitano Carvalho  
Fabiana Ramos dos Santos  
Gustavo Henrique Rodrigues  
João da Mata Corrêa  
Josiane Aparecida Campos

Juliana Sampaio Guedes Gomiero  
Larissa Boloni Silva  
Louiziane Carvalho Ribeiro  
Reinaldo Lopes Morata  
Roberta de Moura Assis  
Thiago Archangelo Freato  
Warley Gonçalves de Faria

**44ª Turma – 2002/2**

Ademir Antônio Cavallini Filho  
Augusto Cá  
Cleube Andrade Boari  
Dawson José Guimarães Faria  
Estevão Marcondes Tosetto  
Gustavo Rezende Siqueira  
Hélio Henrique Vilela  
Lilian Naomi Numajiri  
Lucas Alberto T. de Rezende  
Lucas Botelho Lima  
Michele de Oliveira Mendonça

Milena Wolff Ferreira  
Roberta Ariboni Brandi  
Rodrigo Loureiro Alves  
Samuel Guiné de Mello Carvalho  
Soraya Amorim  
Taciana Villela Savian  
Tatiana Souza Magalhães  
Thais Romano de V. e Almeida  
Valdir Botega Tavares  
Vanessa Karla Silva  
Walter Braga Junior

**45ª Turma – 2003/1**

Alisson Luis Lima  
Arthur de Freitas Sodré  
Camila Franco de Carvalho  
Clebes Vaz da Silva  
Cleocy Fam de Mendonça Júnior  
Elisangela Minati Gomide  
Enrico de Coimbra Carvalho

Érico Sérgio Pereira Lima  
Henrique Makoto Furuta  
Jeronimo Ávito Gonçalves de Brito  
Paulo José Silveira  
Ricardo Alves Torga  
Ronan A. Valadares Santana

**46ª Turma – 2003/2**

<i>Alexmiliano Vogel de Oliveira</i>	<i>Jalison Lopes</i>
<i>Bruno de Barros R. de Oliveira</i>	<i>Julio Cesar Carrera de Carvalho</i>
<i>Eduardo Machado Linhares</i>	<i>Luciano Ferreira dos Santos</i>
<i>Erin Caperuto de Almeida</i>	<i>Luiz Cláudio Cançado Campos</i>
<i>Fábio Arantes Quintão</i>	<i>Raul Frederice de Camargo</i>
<i>Flávia Cristina Diodatti</i>	<i>Rodrigo Carvalho Nepomuceno</i>
<i>Gabriela Quandt Costa</i>	<i>Tarcisio Silveira Cruz Junior</i>
<i>Giovanni Resende de Oliveira</i>	<i>Viviane Assunção de Resende</i>
<i>Gustavo Pires Magalhães</i>	<i>Wolney Alvim Pereira Junior</i>

**47ª Turma – 2004/1**

<i>Belami Cassia da Silva</i>	<i>Josy Alvarenga Cal</i>
<i>Edmur Weber Marques</i>	<i>Karina Machado Costa Lima</i>
<i>Erika V. Heidenreich da Rocha</i>	<i>Leandro Batista Costa</i>
<i>Everton do Espirito Santo Borges</i>	<i>Leonardo Augusto Tavares Facury</i>
<i>Flávio Faria de Souza</i>	<i>Mirella Beatriz Ferreira Henrique</i>
<i>Giovana Alcantara Maciel</i>	<i>Rafael de Oliveira Fúrfuro</i>
<i>Glauco Garieri Santarelli</i>	<i>Rodrigo Dias de Almeida</i>
<i>Gustavo Henrique Pires do Pinho</i>	<i>Tácio Adriano Gama</i>
<i>Iuri da Costa Melo</i>	<i>Tiago Santos de Castro</i>
<i>Janine França</i>	<i>Walkiria Bertelli F. Clemente</i>

**48ª Turma – 2004/2**

<i>Alexandra Natália Garcia</i>	<i>José Vieira Neto</i>
<i>Caroline de Sousa</i>	<i>Leandro Sâmia Lopes</i>
<i>Felipe Guedes de Araujo</i>	<i>Luthesco Haddad Lima Chalfun</i>
<i>Frontino Monteiro Nunes</i>	<i>Rafael Venancio de Araujo</i>
<i>Gabriel Giani Vasconcellos</i>	<i>Rafael Vilhena Reis Neto</i>
<i>Gervásio Edson Magno Júnior</i>	<i>Ricardo Augusto Costa Mundim</i>
<i>Hélio Rezende Lima Neto</i>	<i>Rubens Soares Leite</i>
<i>Heloísa Maria Mazzochi</i>	<i>Tácito Garcia Scorza</i>

**49ª Turma – 2005/1**

<i>Ana Paula Fulan e Silva</i>	<i>Edson Lasmar Júnior</i>
<i>André Luiz Rosenbaum Benedetti</i>	<i>Elaine Cristina Teixeira</i>
<i>Augusta M. Romaniello Gollcher</i>	<i>Guilherme David Leite Ribeiro</i>
<i>Bruno Augusto L. Pereira Costa</i>	<i>Hans Norremose Junqueira</i>
<i>Carolina Carvalho Brcko</i>	<i>Helsio Rosolen Júnior</i>
<i>Cristianne Pinheiro Oliveira</i>	<i>Henrique Aronica Ribas Más</i>
<i>Daniel Diniz Silva</i>	<i>João Paulo Vicentin</i>

*Juliana Milan de Aquino Silva  
Laura Helena Orfão  
Lucas Bernardo Nascimento  
Luiz Gustavo B. de Castro Costa  
Marcela Ramos Duarte*

*Marco Aurélio da Silva Leite  
Mariana Pereira Alves  
Natascha A. Marques da Silva  
Paulo Rafael Lemos Amaral  
Vitor Reis Teixeira Lacerda Paiva*

**50ª Turma – 2005/2**

*Ana Luísa Lopes da Costa  
Antônio Henrique G. Gurgel Filho  
Augusto Cesar Lima da Silva  
Bruna Carolina R. de Carvalho  
Cláudia Braga Pereira Bento  
Daniel Okamura  
Daniella Carolina Zanardo Donato  
Eduardo Araujo Azevedo Botelho  
Eric H. Castello Branco Van Cleef  
Erica Regina Sernagiotto  
Fátima Lúcia Ferreira Fraga*

*Gislene Oda de Figueiredo  
Joice Cristina Sieiro Rodrigues  
Juliana Salgado Laranjo  
Lécio Queiroz Soares  
Leonardo de Castro Santarosa  
Leonardo Naoki Tanabe  
Livya Stefane Borges de Queiroz  
Lizandra A. de Freitas Alves  
Luziane Moreira dos Santos  
Michele Simili da Silva*

**51ª Turma – 2006/1**

*Adimar Cardoso Júnior  
Daianne Carneiro de Oliveira  
João Fernando F. dos S. Carvalho  
Maíra Maciel Mattos de Oliveira  
Nikolas de Oliveira Amaral*

*Octávio Augusto de Freitas Borges  
Paulo Alves Araujo Cardoso  
Rafael Gomes e Souza de Barros  
Sandro Guedes Cardoso  
Tharsio Barbarelli Frazato*

**52ª Turma – 2006/2**

*Camila Campos G. Martins Coêlho  
Fernanda Lopes  
Gregorio Murilo de Oliveira Junior  
Jiselle Maria Dias de Oliveira  
João Fernando Albers Koch  
Leonardo Barbosa da Silva  
Marcelo Martorano Vallone*

*Natália Charleaux Roque  
Rodrigo Freire de Castro  
Sandra Aparecida Tavares  
Tatiana Barbosa dos Santos Silva  
Thiciana Barbosa do Amaral  
Vivian de Aro José*

**53ª Turma – 2007/1**

*Bruno Duarte Alves Fortes  
Daniel Henrique de Almeida  
Fábio Henrique Gomes Cardoso  
Fabricio de Carvalho Santa Rosa  
Gustavo Bianchi Lazzarin  
Jaime Fernandes Costa Júnior  
Leila Lucinda Ribeiro*

*Lúcio Vilela Carneiro Girão  
Mary Ana Petersen Rodriguez  
Rafael Fernandes Leite  
Ranon Coelho de Oliveira  
Renata Ribeiro Alvarenga  
Roberta Bellucci  
Valéria Vânia Rodrigues*

**54ª Turma – 2007/2**

<i>Adelita Bueno Braga</i>	<i>Flávio Dias de Souza</i>
<i>Aline de Assis Lago</i>	<i>Leonardo Dimas do Carmo Vieira</i>
<i>Ana Paula Cardoso Gomide</i>	<i>Marcelo Alcantara Whately</i>
<i>Antônio Carlos Silveira Gonçalves</i>	<i>Marcelo Silva Bassi</i>
<i>Camila de Moraes Raymundo</i>	<i>Marcus Vinicius Pessoa Sartini</i>
<i>Camila Meneghetti</i>	<i>Marina Caldeira Carvalho</i>
<i>Cíntia de Oliveira Faria</i>	<i>Paula Gomes Rodrigues</i>
<i>Dagna Baccega Moura de Oliveira</i>	<i>Priscila Zambalde Lasmar</i>
<i>Elisa de Souza J. Rezende</i>	<i>Raquel Celidonio Wolp</i>
<i>Fabiane de Souza Costa</i>	<i>Roberta Campos da Cunha</i>
<i>Fabício Gomes de Oliveira</i>	<i>Vanessa Barbosa de Carvalho</i>
<i>Fernando Augusto de Melo</i>	<i>Wilma Gonçalves de Faria</i>

**55ª Turma – 2008/1**

<i>André Morais Moura</i>	<i>José Augusto Xavier da Silva</i>
<i>Antônio Rogério M. Carli da Silveira</i>	<i>Leandro de Melo Pereira</i>
<i>Camila Leão Silveira da Silva</i>	<i>Lucas dos Reis Figueira</i>
<i>Carlos Alexandre Jeronimo Vieira</i>	<i>Luis Antônio Jaria Barbosa</i>
<i>Carlos Enrique da T. Barbosa</i>	<i>Maria Cláudia M. Guerra Miranda</i>
<i>Dalton Mendes de Oliveira</i>	<i>Miyuki Sueli Sugawara</i>
<i>Daniella Aparecida de Jesus Paula</i>	<i>Natacha Ferreira do Prado</i>
<i>Fernanda Eliza de Jesus Silva</i>	<i>Roberta Polyana Araújo da Silva</i>
<i>Glauber dos Santos</i>	<i>Vinícius Antônio Baptista Oliveira</i>
<i>Jairo Azevedo Júnior</i>	

## 2.4 Engenharia Agrícola\*



Trator Fordson

O curso de **Engenharia Agrícola** foi implantado em 1975, com oferta de 25 vagas no primeiro período do curso, visando a atender às diversas áreas do conhecimento humano. A intensidade com que se verificavam os processos de transformação de conhecimento gerava constante busca de novas especialidades que, até pouco tempo, eram supridas satisfatoriamente por ciências afins.

As Ciências Agrárias, em que o curso de Agronomia de décadas passadas atendia perfeitamente a todas as fases de atividades da Agropecuária, não representava mais a verdade, quando se pensava em termos de melhor aproveitamento dos recursos edáficos, climáticos e ecológicos.

Como consequência, desmembramentos foram necessários e outros cursos foram criados, como o de **Engenharia Agrícola**. O curso de Engenharia Agrícola destinava-se à formação de profissionais, com conhecimentos básicos de ciências físico-matemáticas, engenharia, agronomia e sócio-economia, para desenvolver atividades nas áreas de mecânica agrícola, engenharia de águas e solos para a agricultura, conservação, manuseio e armazenamento de produtos agrícolas.

\*Fonte: projeto pedagógico do curso de Engenharia Agrícola

### Relação dos graduados em Engenharia Agrícola

#### 1ª Turma – 1978/2

*Célio José Soares*

#### 2ª Turma – 1979/2

*Antônio de Carvalho  
Caio Marcio Ribeiro Diniz  
Celso Verdinasse  
David Hermeto Melgaco  
Everaldo Antônio Chiste  
Fatima Conceicao Rezende  
Geraldo Ferreira de Andrade Junior  
Ilson Yoshio Inoue  
Jacinto de Assunção Carvalho  
Joaquim Luis de Amorim  
José Rafael Filho  
José Rogerio Ferreira  
Luiz Carlos Azevedo Reis*

*Luiz Carlos Sidney  
Maria José Costa Nery  
Mathilde Aparecida Bertoldo  
Moacir de Souza Dias Junior  
Nilson Salvador  
Osmar Popi  
Osvaldino Romao da Silva  
Sebastiao Pereira Lopes  
Shigeru Ishizu  
Tarlei Arriel Botrel  
Vital Fernandes Neto  
Vitor Hugo Teixeira*

#### 3ª Turma – 1980/2

*Antônio Donizete Alves  
Ataides Fagundes de Souza  
Cid Sidney Garcia de Oliveira  
Dalmy de Carvalho  
Edson Pasquariello  
Geraldo M. Campos de Souza  
Ilda de Fatima Ferreira*

*João Amadeu de Souza  
João Batista Pedro  
José Maria Pinto  
Maise Ferreira  
Sonia Myriam Oliveira Veiga  
Wilson da Silva Marques*

**4ª Turma – 1981/1**

<i>Ana Maria Fernandes</i>	<i>Paulo Marcos de Paula Lima</i>
<i>Claudio de Souza Magalhaes</i>	<i>Roberto Nogueira</i>
<i>Faustino Bisso Alonso Neto</i>	<i>Romano Luiz Grossi</i>
<i>José Maria Carneiro</i>	<i>Silvio Cesar da Silva</i>
<i>Luiz Antônio Lima</i>	<i>Sttela Dellyzete Veiga</i>
<i>Nilo Sérgio Ferreira de Andrade</i>	<i>Wagner Ferreira Longatti</i>
<i>Norberto Nogueira</i>	

**5ª Turma – 1981/2**

<i>Dilson Neander Botelho Alves</i>	<i>Vitor Claudio de Abreu</i>
<i>Silvio Domingos de Oliveira</i>	

**6ª Turma – 1982/1**

<i>Angela Maria Botelho</i>	<i>Paulo Hygino José Mendes</i>
<i>Antônio Carlos Reis Quintela</i>	<i>Persio Veiga Garcia</i>
<i>Jaime Mori</i>	<i>Roberto Antunes dos Santos</i>
<i>João Rubens Pereira</i>	

**7ª Turma – 1982/2**

<i>Adivar Luciano Roquini</i>	<i>Lagranger Farias Pires</i>
<i>Afonso Maria de Carvalho</i>	<i>Luiz Antônio de Siqueira</i>
<i>Antônio de Freitas Leal</i>	<i>Luiz Antônio de Siqueira</i>
<i>Antônio Freitas Leal</i>	<i>Luiz Fernando Vilela Alves</i>
<i>Edwiges de Paula Ribeiro</i>	<i>Marcelo Zozimo da Silva</i>
<i>Francisco Derlei de Oliveira</i>	<i>Marcio Luiz Silva</i>
<i>Geovani Donizetti da Silva</i>	<i>Marcos Antônio Boscolo</i>
<i>Geraldo Cesar de Oliveira</i>	<i>Marcus do Valle Paes de Barros</i>
<i>José Antônio Alves Dias</i>	<i>Maria Juliana Correa Lasmar</i>
<i>José Geraldo Bueno de Oliveira</i>	<i>Rejene Aparecida Carvalho</i>

**8ª Turma – 1983/1**

*Fábio Benatti*

**9ª Turma – 1983/2**

<i>Andre Martius S. Almeida Cruz</i>	<i>José Carlos Henriques</i>
<i>Camilo de Lelis T. de Andrade</i>	<i>Juarez Caribe da Cunha</i>
<i>Celso Andrade</i>	<i>Luiz da Costa Figueiredo</i>
<i>Fernando Luiz Lobato</i>	<i>Mário Antônio Correa Prados</i>
<i>João Tavares Filho</i>	<i>Paulo Duarte Alvares Vieira</i>
<i>Joel Carlos Pereira</i>	

**10ª Turma – 1984/2**

<i>Abdel Gammal Torres Diaz</i>	<i>Joncezar Montroni</i>
<i>Anderson Henrique Liz</i>	<i>José Antônio Villar</i>
<i>Anderson Vitor de Gouvea</i>	<i>José Aurelio Ribeiro Dias</i>
<i>Angela Maria Luz</i>	<i>Luis Eduardo de Oliveira Sales</i>
<i>Arnaldo Lourenco Jaques</i>	<i>Maria Carmen Amarante Botelho</i>
<i>Augusto Frederico Rezende Povoá</i>	<i>Nelson Rodrigues de Moura</i>
<i>Benedito Cesar Chicaglione</i>	<i>Renato Torres Libeck</i>
<i>David Ferreira da Silva</i>	<i>Ricardo Antônio F. Rodrigues</i>
<i>Eduardo Cazarim</i>	<i>Ronaldo Santiago Memoria</i>
<i>Fábio Moreira Da Silva</i>	<i>Sebastiao Leme Alves Lima</i>
<i>Geraldo Demeralino Sabino</i>	

**11ª Turma – 1985/1**

<i>Antônio Carlos Loureiro Lino</i>	<i>Marcos Caldeira Ribeiro</i>
<i>Clesio Silva Filho</i>	<i>Paulo Raimundo Rettore</i>
<i>Ismael Simao</i>	<i>Wellington Pinto Alves Junior</i>

**12ª Turma – 1985/2**

<i>Carlos Rogerio Rocha Faria</i>	<i>Paulo Tathias Duarte</i>
<i>Eduardo Hideiuki Fujimoto</i>	<i>Roberto da Cunha Mello</i>
<i>Elcio Arantes Soares</i>	<i>Roberto Rezende</i>
<i>Elizabeth Garcia de Andrade</i>	<i>Rogerio de Abreu Arantes</i>
<i>Evanilton Braga Corteletti</i>	<i>Sebastiao Aluisio de Sales</i>
<i>José Marcos Santarosa Tolledo</i>	<i>Selene de Oliveira</i>
<i>Marcelo Ferrante Maia</i>	<i>Tania Regina Inacio Rodrigues</i>
<i>Marcelo Silva de Oliveira</i>	<i>Valter Paulo Perroni</i>
<i>Paulo Gilberto de Mello Schrank</i>	

**13ª Turma – 1986/1**

<i>Donizetti Galvao Vasques</i>	<i>José Pedro de Carvalho Filho</i>
<i>Elma de Matos</i>	<i>Raimundo Rosario de Alcantara</i>
<i>Francisco De Paula Gomes</i>	

**14ª Turma – 1986/2**

<i>Carlos Messias Pimenta</i>	<i>Luiz Fernando C. de Oliveira</i>
<i>Elizabeth Ferreira</i>	<i>Mauro José Barra Bisinoto</i>
<i>Guilherme Veiga Garcia</i>	<i>Mauro Otavio Barcelos</i>
<i>Isabela Correa Lasmar</i>	<i>Odair de Almeida Junior</i>
<i>Jandira Veiga Barbosa</i>	<i>Sérgio de Oliveira Azevedo</i>
<i>Lucia Ferreira</i>	

**15ª Turma – 1987/2**

<i>Andre Bunte de Carvalho</i>	<i>Jovane Magela da Silva</i>
<i>Andrea Murad Magalhaes</i>	<i>Lincoln Campello</i>
<i>Cecilia de Fatima Souza</i>	<i>Marcos Araujo Neiva</i>
<i>Claudio Santana Filho</i>	<i>Maria Silvia Ramalho Marques</i>
<i>Eder Moreira de Andrade</i>	<i>Mirian de Lourdes Oliveira</i>
<i>Edson Pereira Lima</i>	<i>Ricardo Gambogi Parreira</i>
<i>Fausto Pereira da Silva</i>	<i>Schirley F. N. S. Cavalcante Alves</i>
<i>Francisco Walber Ribeiro Moreira</i>	<i>Tania Maria de Carvalho</i>
<i>Iran José Oliveira da Silva</i>	<i>Unzaga Ali Wittig</i>
<i>José Americo Sales Anastacio</i>	

**16ª Turma – 1988/1**

<i>Air de Matos Prata</i>	<i>Luciene Borges</i>
<i>Breno José Dutra Teixeira</i>	<i>Luis Henrique Samia Avellar</i>
<i>Eduardo Delgado Alcantarino</i>	<i>Mirleia Aparecida de Carvalho</i>
<i>Francisco Carlos Gomes</i>	<i>Nelson Natale Sobrinho</i>
<i>Gilvani Maganhoto de Matos</i>	<i>Patricia Maria Silva Belato</i>
<i>José Raimundo Rossi Vilela</i>	<i>Veronica Salgado</i>
<i>José Vicente Felicio da Silva</i>	<i>Wagner Eustaquio da Silva</i>
<i>Luciana Alvarenga Mesquita</i>	

**17ª Turma – 1988/2**

<i>Adalberto Vieira de Souza</i>	<i>Maria Aparecida Resende Braga</i>
<i>Ana Rita Pires</i>	<i>Marlene de Fatima Coelho</i>
<i>Andre Maschietto</i>	<i>Paulo Luiz Borges</i>
<i>Claudio Duarte Brettas Junior</i>	<i>Paulo Vitor Ferreira</i>
<i>Elza Jacqueline Leite Meireles</i>	<i>Raul Alejandro Moreno Mendez</i>
<i>Fernando Cesar Penavel</i>	<i>Rodopiano Marques Evangelista</i>
<i>Flávio Moraes Miranda</i>	<i>Romel Antônio de Souza Carneiro</i>
<i>Marcio Geraldo Rezende</i>	<i>Telde Natel Custodio</i>
<i>Marco Aurelio de Mello Machado</i>	<i>Vera Rezende Zuliani</i>
<i>Marcus Vinicius M. dos Santos</i>	<i>Wagner Campaner dos Santos</i>

**18ª Turma – 1989/1**

<i>Afonso Celso Borges J. De Mattos</i>	<i>João Carlos Lima de Barros</i>
<i>Allan Kardec Ferro Rotondano</i>	<i>Jorge Alberto Bedran</i>
<i>Claudinei dos Santos</i>	<i>Luis Carlos Stenico</i>
<i>Claudio Tomio Moriyama</i>	<i>Luis Sérgio Leite</i>
<i>Elco Dutra Junior</i>	<i>Marcia da Silva Gomes</i>
<i>Herowilson Lemos Barbosa</i>	<i>Maria da Gloria B. de F. Mesquita</i>

*Maria João Correia de Simas  
Paulo Eustaquio R. Nascimento*

*Paulo Giovanni de Abreu*

**19ª Turma – 1989/2**

*Adao Wagner Pego Evangelista  
Dirceu Borges J. de Mattos  
Eduardo Teixeira da Silva  
Francesco Azzi Gattini  
Hugo Andrade Medeiros  
Jean Paulo Silva Ramos  
Jorge Luiz Moretti Souza  
José Marcio Hostalacio Lopes*

*José Olympio Azevedo Vilela  
Marcello Silva Ramos  
Marcelo Pinto de Andrade  
Marcio Antônio Vilas Boas  
Maria Dulce Villela Machado  
Uri Goldstein  
Walter Calil Chain Filho*

**20ª Turma – 1990/1**

*Adauto Lucio Gomide Queiroz  
Emerson Assis Pereira  
Flávio Augusto dos Santos  
Flávio Vasconcelos Godinho  
Gilberto Bertola Cantarutti  
Gilmar Vieira  
Ibsen Brandi Junior  
Jolinda Izumi Sakaguti  
José Roberto Alvarenga Moncada  
Luis Artur Alvarenga Vilela*

*Luis Olavo Carraro Polonio  
Marcio Massamiti Kagueyama  
Maria Tereza Pereira Teixeira  
Mariangela de Moraes Messias  
Paulo Henrique dos S. Carvalho  
Ricardo Mattos de Paula Maciel  
Rouverson Pereira da Silva  
Rubens Shigueru Moriyama  
Silvia Helena Nogueira Turco  
Tulio Pierangeli Vieira*

**21ª Turma – 1990/2**

*Carlos Alberto Falda  
Cristina Helena Marchiori  
Daniel Fonseca de Carvalho  
Denise Gomes Alves  
Ednaldo Carvalho Guimaraes  
João Ananias Leao  
José Braulino de Melo  
José Luis Fernandes Pizarro  
Luis Alfredo Araujo De Athayde*

*Marcio Camilotti  
Marco Elisio Diniz Reda  
Mauri Sérgio Pereira  
Monica Elisabeth Torres Prado  
Mucio Zucconi  
Murilo Cesar Osorio Camargos  
Renato Laurenti  
Vitor Hugo Magalhaes Vono*

**22ª Turma – 1991/1**

*Gilvan Rodrigues Costa*

**23ª Turma – 1991/2**

*Alberto Kazushi Nagaoka  
Dalcio Ricardo Botelho Alves  
Edio Luiz da Costa*

*Ednei Antônio Antunes  
Eliesio de Oliveira Melo  
Flávio Pimenta de Figueiredo*

*José Tome Oliva Antunes  
Luiz Gonsaga de Carvalho  
Marcelo Lelis Stehling  
Marcus Vinicius De Oliveira*

*Renato de Abreu Lima Correa  
Salvio Bernardo Soares  
Vania Furtado Assuncao  
Victor Azevedo de Abreu*

**24ª Turma – 1992/1**

*Benedito Martins Gomes  
Carla de Pádua Martins  
Denilson da Silva Santos  
Eduardo Henrique M. dos Santos  
Hilas Antônio Colares  
João Batista Leite Junior*

*José Geraldo Cesar de Abreu  
Julia Ferreira da Silva  
Marcio Andre Fonseca Affonso  
Marcos Antônio Tenorio de Lima  
Rogerio Amaro Goncalves  
Ronaltton Evandro Machado*

**25ª Turma – 1992/2**

*Adriano Goncalves Ribeiro  
Amauri Oliveira Carrijo  
Andre Luis Silva Coimbra  
Antônio Carlos Barreto  
Candido Requiao Ferreira  
Carmen Aparecida Liduenha  
Geraldo Magela Freire Magalhães  
Gilvana Aparecida de Oliveira  
Haraldo de Luca Neto  
Hideki Missima  
João Vicente Maciel Carvalho  
José Aparecido de Oliveira Leite  
José Eduardo de Barros  
Leonardo Veloso do Prado*

*Lineu Neiva Rodrigues  
Marco Antônio da Costa  
Maxwel Assis de Souza  
Pablo Rodrigues  
Paulo Casasanta Filho  
Reinaldo Miranda Fonseca  
Renato Farias do Valle Junior  
Renato Lara de Assis  
Silvio Cesar Sampaio  
Tadayuki Yanagi Junior  
Wagner Nobre Mendes  
Walter Guida  
Wander Magalhaes Moreira Junior  
William Timoteo Maluuf*

**26ª Turma – 1993/1**

*Adeodato Bruno Arantes Meirelles  
Afonso Lopes  
Cassio de Paiva Godinho  
Eder Veloso Santos  
Eduardo Mesquita Bueno  
Florencio Gordaliza Nicolas*

*Isaias Jesse da Silva  
Luciano Junqueira Jacomini  
Nadja Bulcao Mota  
Rilder Vieira da Costa  
Rogerio do Nascimento Giranda*

**27ª Turma – 1993/2**

*Andreia Moraes de Andrade  
Arnaldo Dauanny  
Evandro Ribeiro Bastos  
Fausto Vasconcelos Junior  
Gerson Haruo Inoue*

*Helena Takehara  
Ivan Carlos Sotomayor Cuellar  
José Luiz Ferreira de Resende  
Leandro Viana  
Luciano Souza Silva*

Mateus Fonseca Veloso  
Pedro Henrique Ferreira Tome

Salete Dos Santos

**28ª Turma – 1994/1**

Adelmo Fagundes Trindade  
Angelita Santos Valadares  
Clifor Mendes Coelho  
Ednilton Tavares de Andrade  
Edson Sadayuki Eguchi  
Emerson Landgraf F. Alves  
Enio Farias de Franca E Silva  
Fernando Degobbi Sambonovich  
Geraldo Osorio Gomes  
Humberto José Ferreira

José Augusto Carvalho  
Luiz Gustavo Campos Portugal  
Marcelo D. Inglez de Souza Filho  
Newton Cesar de F. Magalhaes  
Ricardo Silva Telles  
Rodrigo Luiz Diniz dos Santos  
Rogerio Almeida Ribeiro de Castro  
Rogerio Teixeira da Silva  
Rui Alves de Mendonca

**29ª Turma – 1994/2**

Admilson Irio Ribeiro  
Anna Christina de Carvalho Moura  
Claudio Eduardo Calore  
Elson Gutemberg Teixeira  
Enrique Gual Amiguet Junior  
Jane Maria de Carvalho

Marcelo de Carvalho  
Marcelos Simao Basilio  
Patricia Aparecida Marques Silva  
Paulo Marinho de Oliveira  
Sérgio Yoji Sato  
Wellington Willian Rocha

**30ª Turma – 1995/1**

Alessandro Torres Campos  
Antônio Carlos Neri  
Carlos Alberto Alves de Oliveira  
Claudio Falconi de Castro Eufrazio  
Daniel Patto Graciano  
Elvandro Natal M. de Oliveira  
Jackson Antônio Barbosa  
Jairo Ademir de Carvalho

José Luis Nogueira  
Luiz Hissashi Ono  
Marco Alexandre Pascon  
Miguel Angel Isaac T. Del Pino  
Paulo Otavio Franco Parreira  
Peter de Matos Campos  
Sebastiao Avelino Neto  
Sebastiao dos Santos Veloso

**31ª Turma – 1995/2**

Adalberto José Junqueira  
Antônio Marinaldo Semmler  
Carlos Eduardo Barbosa Colucci  
Claudio Marcio Pereira De Souza  
Flávio José de Sousa Pereira  
Guilherme Augusto Biscaro

Jacinto Pereira Santos  
Leonardo Gazzinelli Caiaffa  
Marcelo Osto Paro  
Miller Marani Lima  
Rildo Araujo Leite  
Sandro Moura Leite e Abreu

**32ª Turma – 1996/2**

<i>Adriana Alves de Oliveira Braga</i>	<i>Leonardo Santos Dumont Sorice</i>
<i>Andre Alexandre Santiago</i>	<i>Marco Cesar Martins</i>
<i>Aymon Ribeiro Gomes</i>	<i>Marcos Deslandes de Carvalho</i>
<i>Celso Gorgulho Nogueira</i>	<i>Maria Emilia Borges Alves</i>
<i>Clovis Misawa</i>	<i>Maryli de Castro Pinto</i>
<i>Edna Staeheli</i>	<i>Raul Antônio Varassin Junior</i>
<i>Fábio Ferreira Barbosa</i>	<i>Roberta Jimenez de Almeida</i>
<i>Fabricio Moraes Barbosa</i>	<i>Roberto Gomes de Aquino</i>
<i>Flávio Oliveira da Costa</i>	<i>Rodrigo Castilho Senna</i>
<i>Gustavo Ferreira De Paula</i>	<i>Rodrigo Rufini Barbosa</i>
<i>Helton Silva</i>	<i>Rodrigo Tillmann Viana</i>
<i>José Claudio Garcia Rezende</i>	<i>Rogério Ribeiro de Lima</i>
<i>Kleber Halley Guimaraes</i>	

**33ª Turma – 1997/1**

<i>Carmello Crisafulli Machado</i>	<i>Mário Henrique Dias de Abreu</i>
<i>Christiane Coletti</i>	<i>Paulo Sérgio Costa Lino</i>
<i>Emerson Curi Villela</i>	<i>Renato Barbosa Lima Neto</i>
<i>Keyla Cristina Martins Souza</i>	<i>Ronaldo Fernandes Nunes</i>
<i>Leonardo José da Costa Cunha</i>	<i>Sadoc Gangana Pessoa</i>
<i>Leticia Lima Milani</i>	<i>Wellington Luiz Rezende Franca</i>
<i>Luis Massato Makiyama</i>	

**34ª Turma – 1997/2**

<i>Adriana Rocha</i>	<i>Ivanildo Pereira Bomfim</i>
<i>Alcides Galvani Filho</i>	<i>Julio Henriques Fernandes Cesar</i>
<i>Alexandre Landgraf F. Alves</i>	<i>Kesia Oliveira da Silva</i>
<i>Ana Paula de Andrade</i>	<i>Lenio Marques de Miranda</i>
<i>Angelo Fernandes</i>	<i>Levi Teixeira Lima</i>
<i>Carlos Rogerio de Mello</i>	<i>Luciano Carneiro Spindola</i>
<i>Cristiane Pires Sampaio</i>	<i>Luiz Alberto Borrachini</i>
<i>Felizardo Adenilson Rocha</i>	<i>Rene Ribeiro de Lima</i>
<i>Fernando Colen</i>	<i>Renildo Luiz Mion</i>
<i>Gislene Aparecida dos Santos</i>	<i>Ricardo Augusto Da Silva</i>
<i>Hellen Pinto Ferreira</i>	<i>Savio De Souza Miranda</i>

**35ª Turma – 1998/1**

<i>Adriana Da Silva Bueno</i>	<i>Eder Pereira Gomes</i>
<i>Brenner Ferreira Soares</i>	<i>Eduardo Nogueira de Lima Neto</i>
<i>Constantino Dias Da Silva Junior</i>	<i>Erica da Fonseca</i>

*Eualdo Lima Pinheiro  
Fábio Menegario de Castro  
Fernando Luiz Magalhaes Bueno  
Helbert Silva Batista*

*Marcelo Calabria  
Ricardo Malfitano  
Rodrigo Antônio Godoy Oliva  
Samuel Petrocini*

**36ª Turma – 1998/2**

*Alexandre Barcellos Dalri  
Andrea Miti Dobashi  
Bartolo Elias Barrios Barrios  
Daniel Furtado Meireles  
Fernando Biasioli Gama  
Flávio Pereira Rodrigues  
Hebert Reynaud Borges Batista  
João Paulo Arantes R. da Cunha  
José Antônio Gutiérrez Tamayo*

*Luciano Dos Santos Rodrigues  
Luciano Mendes dos Santos  
Ludovic Serge Tonjokoue  
Marcelo Pereira de Castilho Rafael  
Márcio Alexandre Pinto Vieira  
Rogério Santana Dias  
Silas Henrique Borges Prado  
Viviane Aguilar Satler  
Wagner Martins da Cunha Vilella*

**37ª Turma – 1999/2**

*Adriana Lucia da Silva  
Andrea Hentz de Mello Sibinel  
Carlos Henrique R. Reinato  
Claudia Cristina de A. Salgado  
Dimas Renato Esteves  
Ednaldo Antônio de Andrade  
Evandro Boleta Santamarina  
Geraldo Magela Freire Silva  
Gilberto Coelho  
Gustavo R. Oliveira e Silva Cunha  
Ignacio A. do Nascimento Junior  
Ivanice Goncalves Silva  
Jarlisson Martins Rocha  
João Alexandre Paschoalin Filho  
João Batista Ribeiro da Silva Reis  
Joelma Rezende Durao*

*Kleber Moreira Martins  
Luciana Corpas Bucene  
Luis Fernando Faria  
Marcelo Lopes Moço  
Marcio Rogerio Pastre  
Marcos Alves Ferreira  
Oswaldo Rettore Neto  
Pedro Vicente Carelli  
Renato Antônio da Silva  
Rodrigo Otavio R. de Melo Souza  
Rodrigo Sgobbi  
Ronaldo Paulo Ribeiro  
Rosane Helena de Oliveira  
Vander Cunha Vieira Junior  
Wendell Araujo Carvalho*

**38ª Turma – 2000/1**

*Adriano de Souza  
Ana Amélia Diniz  
Anderson Bernardo dos Santos  
Gustavo Motta de Souza  
Hudson Sousa Marques*

*João Paulo Kfouril Brasil  
Jorge Antônio de Oliveira Pinto  
Marina Lúcia de Andrade  
Rogério Durvalino Sanches  
Umiratan de Souza Brito*

**39ª Turma – 2000/2**

<i>Adriano Marin Pezzo</i>	<i>Márcio Stocco</i>
<i>Ana Lúcia Souza da Silva</i>	<i>Márcio Vinícius Borges Gonçalves</i>
<i>Deise Menezes Ribeiro</i>	<i>Márcio William Roque</i>
<i>Henrique Cristino Arriel</i>	<i>Mário Rodrigues Soares Filho</i>
<i>Lauro Costa Rezende</i>	<i>Oswaldo Resende</i>
<i>Luis Renato Nascimento Granato</i>	<i>Polyanna Mara de Oliveira</i>
<i>Luiz Alexandre Moreti Oliveira</i>	<i>Silvestre Rodrigues</i>
<i>Wellington Gonzaga do Vale</i>	

**40ª Turma – 2001/1**

<i>Adriano Barbosa M. de Souza</i>	<i>Fábio A. Penna Firme Albrecht</i>
<i>Alexandre Almeida Ono</i>	<i>Fabricio Leite</i>
<i>André Francisco de Paulo</i>	<i>Marco Aurélio Costa Melo</i>
<i>Antônio Carlos da Silva</i>	<i>Renato Cortez Schreiner</i>
<i>Carlos Alberto Garcia</i>	<i>Renzy Dalla Bernardina Junior</i>
<i>Eduardo da Silva Matos</i>	<i>Roberta Espíndola Barros</i>
<i>Elisângela Ferreira Furtado</i>	<i>Rodrigo Augusto Ferrari</i>
<i>Ellen Bassan Henrique</i>	

**41ª Turma – 2001/2**

<i>Cristiano José Vargas</i>	<i>Kelte Resende Arantes</i>
<i>Eduardo de Paula Meireles</i>	<i>Leonardo H. Soares Damasceno</i>
<i>Elton Correa de Castro</i>	<i>Leyser Rodrigues Oliveira</i>
<i>Emerson Teruaki Mochizuki</i>	<i>Saulo Salaber Souza e Silva</i>
<i>Fabício de M. Telo Sampaio</i>	<i>Tadeu Miranda de Queiroz</i>
<i>Gustavo Rodrigues de Souza</i>	<i>Thiago Bueno de Oliveira</i>
<i>Jorge Murilo Sugisawa</i>	

**42ª Turma – 2002/1**

<i>Adriano D. M. de Araujo Gonçalves</i>	<i>Gustavo Kazuo Nagumo</i>
<i>Bruno Botelho Saléh</i>	<i>Junior Cesar Fatinansi</i>
<i>Denis Rothenbuhler</i>	<i>Renato Azevedo de Freitas</i>
<i>Eduardo Chessini Bose</i>	<i>Ricardo Soares Cintra Pereira</i>
<i>Fabício Ribeiro de Castro</i>	

**43ª Turma – 2002/2**

<i>André Gustavo Soares</i>	<i>Fábio Alexandre Villa</i>
<i>Diogo Santos Campos</i>	<i>Fábio Lúcio Santos</i>
<i>Everton Fim</i>	<i>Grazielle Sueli B. Flor Barbosa</i>
<i>Fabiana Silva de Souza</i>	<i>Guilherme Silva Coelho</i>
<i>Fábio Akira Sato</i>	<i>José Antônio Delfino Barbosa Filho</i>

*Juliano César de Abreu Severo  
Márcio Ronaldo Coêlho  
Mário Jorge Dutra Aceiro*

*Monica Fabiana Bento Moreira  
Murilo de Britto Motta*

**44ª Turma – 2003/1**

*Aldrei Marucci Veiga  
Álvaro Leonardo do Nascimento  
Cinara da Cunha Siqueira  
Daniel Vieira de Carvalho Nobrega  
Eduardo Bissoli Demarchi  
Fabrício de Freitas Braga Xavier  
Hugo Arantes de Campos  
Luciano Souza Corrêa  
Mara Rubia Silva*

*Orlando Kenji Niiyama  
Regimeire Freitas Aquino  
Renato Carvalho Vilas Bôas  
Ricardo Trindade Penha  
Rodrigo Assis Spolaor  
Rodrigo Della Rovere Seabra  
Rodrigo Júnior de Lima  
Rodrigo Vaz Corrêa Maia*

**45ª Turma – 2003/2**

*Aguinaldo Menegassi P. Lourenço  
Alexandre Arantes de Campos  
Érica Sepulveda Alcântara  
Julio Cesar Domingos Pereira  
Junior Cesar Avanzi  
Kátia Daniela Ribeiro  
Leonardo do Carmo Penha*

*Natalino Martins Gomes  
Sérgio André Tapparo  
Tadeu Jorge Arré  
Thiago Caldeira Bernardi  
Túlio Seabra Gomes  
Weverton Caetano Nunes*

**46ª Turma – 2004/1**

*Adilson Donizeti de Souza  
Bruno Pedroso Zarro  
Etevão José Mão Lisauskas  
Ezequiel de Oliveira  
Fábio Araujo Medeiros  
Fernanda R. do Carmo Damasceno  
Flaviana Huppert Giancoli  
Henrique Clayton Rodrigues  
Jailton Deotides da Silva Oliveira  
João Astolfo da Silva Macedo  
João Marcelo Silva do Nascimento*

*José Alves Junqueira Júnior  
José Roberto de Souza Garcia  
José Roberto Saraiva Junior  
Lucas de Paula Ferreira Souza  
Luís Gustavo Pessôa de Almeida  
Luiz Gustavo dos Reis Teixeira  
Reinaldo Freitas Aquino  
Renata Athayde Rebello Gomes  
Sidney Silone Maciel  
Thiago Ferreira Pimentel*

**47ª Turma – 2004/2**

*Adilson Machado Enes  
Daniela Alencar Pinto  
Danilo Troncoso Gonzales  
Fátima Aparecida Resende Luiz  
Frederico G. Derschum Junior*

*Marcus Paulo Pereira Lima  
Wanielle Resende Carvalho  
Wesley Corrêa Saraiva  
Wesley Mattioli*

**48ª Turma – 2005/1**

<i>Bruno Figueiredo Lemes</i>	<i>Nilson Alexandre Garcia</i>
<i>Carlos Eduardo Fraguas</i>	<i>Paula Cristina Natalino Rinaldi</i>
<i>Daniel Brasil Ferreira Pinto</i>	<i>Rafael Pereira Azevedo</i>
<i>Eduardo Nunes de Magalhães</i>	<i>Reni Saath</i>
<i>Feliciano José de A. Lyra Neto</i>	<i>Ricardo César da Silva</i>
<i>Jorge Luiz Junqueira Rangel</i>	<i>Robson André Armindo</i>
<i>José Palomo Roble Neto</i>	<i>Sandra Maria Figueiredo</i>
<i>Julyano Caldeira Pereira</i>	<i>Thiago Martins Machado</i>
<i>Leandro Coelho Naves</i>	

**49ª Turma – 2005/2**

<i>Bruno Leite Teixeira Perroni</i>	<i>Jeferson Garcia Lima</i>
<i>Ciro Augusto de Souza Magalhães</i>	<i>Kleber Junio de Souza</i>
<i>Daniel Masseli Faria</i>	<i>Lasley Fernandes de Faria</i>
<i>Flávio Wilian Colombo</i>	<i>Marcelo Carvalho Godinho</i>
<i>Glógerley Tatiana Sales</i>	<i>Marcelo Ribeiro Viola</i>
<i>Gustavo Ferraz Attencia</i>	<i>Paulo Roberto Gomes Junior</i>

**50ª Turma – 2006/1**

<i>Adriano Chaves Bastos</i>	<i>José Henrique da Silva Taveira</i>
<i>Alexandre Marcio G. de Sousa</i>	<i>Kazuyochi Ota Junior</i>
<i>Augusto Maciel da Silva</i>	<i>Klerisson Milton Gontijo Oliveira</i>
<i>Carloeme Alves de Oliveira</i>	<i>Leandro Ferreira</i>
<i>Cláudio Magela Soares</i>	<i>Leo Fernandes Avila</i>
<i>Elvis Márcio de Castro Lima</i>	<i>Luciano Anisio Rodrigues</i>
<i>Flávio Alves Damasceno</i>	<i>Rafael Aldighieri Moraes</i>
<i>Flávio Castro da Silva</i>	<i>Rafael Mikio Nohama</i>
<i>Giselle Borges</i>	<i>Thiago Batista Campos</i>
<i>Gustavo Pereira Costa Andrade</i>	<i>Vico Mendes Pereira Lima</i>

**51ª Turma – 2006/2**

<i>Adriano Canisella</i>	<i>Lorena Adriana De Gennaro</i>
<i>Antônio Cezar dos Reis Silva</i>	<i>Lucas Alves da Silva</i>
<i>Carlos Augusto Pereira Figueiredo</i>	<i>Lucas do Amaral Faria</i>
<i>Cosme Teixeira da Silva</i>	<i>Luciano Henrique de Souza Vieira</i>
<i>Diogo Tubertini Maciel</i>	<i>Marcus Vinicius Gama e Silva</i>
<i>Eduardo Gorga Bortoletto</i>	<i>Marllon Zucari Haddad Chalfun</i>
<i>Guilherme Lima Mesquita</i>	<i>Norma Maria F. de Moraes</i>
<i>Guilherme Vergilio Baldoni</i>	<i>Rodrigo Mário Corradini</i>
<i>Leonardo Aratani Sakai</i>	<i>Wagner da Cunha Siqueira</i>
<i>Lidiane do Amaral Vilas Boas</i>	<i>Wezer Lismar Miranda</i>

**52ª Turma – 2007/1**

<i>Bruno Rodolfo Mune Zuim</i>	<i>Ícaro Tourino Alves</i>
<i>Daniela Aparecida de Alkmin</i>	<i>João Carlos Teles Ribeiro da Silva</i>
<i>Donizete dos Reis Pereira</i>	<i>Luiz de Gonzaga Ferreira Júnior</i>
<i>Eduardo Carvalho Oliveira</i>	<i>Luiz Gustavo Fernandes Julião</i>
<i>Francianne Santos G. de Carvalho</i>	<i>Odilon Fuscaldi Filho</i>
<i>George Armando da Silva Gomes</i>	<i>Reginaldo Coelho Rodrigues</i>
<i>Gleudson Juliacci Patto</i>	

**53ª Turma – 2007/2**

<i>Cinthia Cristina Morais Rocha</i>	<i>Paulo Henrique Gontijo de Lima</i>
<i>Fábio Cintra Cottini</i>	<i>Sadjo Danfá</i>
<i>Gil Julio de Souza Netto</i>	<i>Tarcisio de Freitas Pereira</i>
<i>Henrique Leandro Silveira</i>	<i>Tiago Alves da Silva</i>
<i>Julio Cesar Silva de Souza</i>	<i>Vanderson Rabelo de Paula</i>

**54ª Turma – 2008/1**

<i>Augusto César de Faria</i>	<i>Lúcio Fabiano Guimarães</i>
<i>Célio Moreira Ricardo</i>	<i>Marcio Adalberto Andrade</i>
<i>Erico Tadao Teramoto</i>	<i>Pedro Damasceno de Oliveira</i>
<i>Flávia Petta Marques Gomes</i>	<i>Priscila Fontes Biagioni</i>
<i>Gustavo Guerra Costa</i>	<i>Renato Fuini Pessa</i>
<i>Haroldo Tristão Viana da Costa</i>	<i>Ricardo Coelho de Faria</i>
<i>Jaqueline Diniz da Silva</i>	<i>Thiago Castro Vidal dos Santos</i>
<i>Leandro Barbosa Amaral</i>	<i>Vitor Daltro Michelin</i>
<i>Lidiane Aparecida Borges</i>	

## 2.5 Administração\*



A origem do curso de Administração remete ao ano de 1976, com a criação do curso de **Tecnólogo em Administração Rural**, com 30 alunos. A concepção do curso se deu por meio de diagnósticos e observação que a empresa deveria ser estudada quanto à composição dos seus elementos de custos, à alocação dos recursos e os níveis tecnológicos empregados. Ao mesmo tempo, foram promovidos estudos visando a conhecer o homem rural e suas atitudes diante das inovações tecnológicas. Nesse sentido, foi observada a necessidade de se criar um curso visando à formação de técnicos de nível superior em curta duração, na área de administração rural, ressaltando que um curso dessa natureza enquadraria-se na política de estabelecimento de cursos de curta duração estabelecida pelo MEC.

O mercado de trabalho para o Tecnólogo em Administração era amplo e novas fontes de emprego foram abertas, motivadas pelo desempenho desses técnicos. O mercado de trabalho para

esses profissionais concentrava-se principalmente nos órgãos ligados ao setor agropecuário, o qual se encontrava em grande defasagem, quando comparado ao setor industrial.

O curso de formação de Tecnólogo em Administração Rural visava à formação de técnicos, capazes de executar funções administrativas e assessorar órgãos relacionados com o setor agropecuário do Brasil. Os estudantes receberiam conhecimentos específicos de administração, agronomia e direito. Esses conhecimentos tornariam o Tecnólogo em Administração Rural um elemento executivo e, ao mesmo tempo, um assessor para os técnicos da ciência rural.

Em atendimento à Resolução do CFE nº 12, de 30/11/1980, que dispõe sobre a nomenclatura dos cursos superiores de Tecnologia nas áreas da Engenharia, Ciências Agrárias e Ciências da Saúde, esse curso passou a ser denominado **Curso Superior de Tecnologia Agrônômica em Administração Rural**.

Após 10 anos de oferta regular, o cenário mudou, e considerando os aspectos relacionados ao alto padrão de qualidade dos cursos oferecidos na ESAL, a ampliação das oportunidades profissionais educacionais, inclusive dos alunos matriculados nessa época e o caráter transitório dos cursos de tecnologia e dos emergenciais e, que após o período de conclusão desses cursos, recomendava-se sua solidificação e sua incorporação à instituição, em 7/5/1986 o curso de Tecnologia Agrônômica em administração Rural foi transformado em **Curso de Duração Plena da Administração de Empresa com Habilitação em Administração Rural**.

Sempre em sintonia com as demandas da sociedade e buscando a qualidade, em 26/7/1989, o curso passa por nova reestruturação curricular, tendo sido aprovado o projeto do **Curso de Administração de Empresas Rurais e Cooperativismo**, com 40 vagas anuais.

Em 1992 foi autorizado o funcionamento do plano de curso de **Administração de Empresas Rurais e Cooperativismo**.

Em 29/5/1995 foi aprovada a transformação do Curso de Administração de Empresas Rurais e Cooperativismo para **Curso de Administração (Habilitação em Empresas Rurais e Cooperativas)**.

Em 15/3/2001 foi alterada a habilitação do Curso de Graduação em Administração de Empresas Rurais e Cooperativas para **Administração Geral**.

Em 16/3/2006, por meio da Portaria MEC nº 687, a Universidade Federal de Lavras foi credenciada, pelo prazo de 5 anos, para a oferta de cursos de graduação, modalidade a distância. Em 16/9/2006 teve início o primeiro curso de **Administração, modalidade a distância**, com oferta de 486 vagas, para o primeiro projeto piloto.

\*Fonte: projeto pedagógico do curso de administração

### Relação dos graduados em Administração

#### 1ª Turma – 1978/2

<i>Ailton Laurindo</i>	<i>Paulo Araujo Queiroz</i>
<i>Antônio Claret Martins</i>	<i>Paulo Cesar Bonato</i>
<i>José Henrique Tadeu Costa</i>	<i>Paulo Cesar de Souza</i>
<i>Maria Helena Pereira</i>	<i>Paulo Rodrigues</i>
<i>Nildo Antônio Arruda Abreu</i>	<i>Ricardo Silva</i>
<i>Normando Fernandes Pires</i>	<i>Telmo Marcio Lopes dos Santos</i>

#### 2ª Turma – 1979/1

<i>Antônio Claret C. Pinto Mesquita</i>	<i>Maria Dulce Alvarenga</i>
<i>Eduardo Botelho Pereira</i>	<i>Ronaldo Souza Moraes</i>
<i>Geraldo Cirilo Ribeiro</i>	

#### 3ª Turma – 1979/2

<i>Carlos Frederico de Oliveira</i>	<i>Luisa Helena de Oliveira</i>
<i>Celso Possato</i>	<i>Minos Felippu Junior</i>
<i>José Ferreira Neto</i>	<i>Nanci Elane de Resende</i>
<i>José Humberto da Costa</i>	<i>Neide Neves Moraes</i>
<i>José Odel Fagundes</i>	<i>Noel Francisco da Silva</i>

*Paulo Sérgio de Lima  
Tuyosi Maeda  
Walter Rodrigues*

*Wantuil Costa Filho  
Zilda Idalina da Silva*

**4ª Turma – 1980/1**

*Adalberto Dutra Marques  
Arinaldo de Menezes  
Caio Donizetti de Rezende  
Custodio Pereira de Carvalho  
Fernando Bernardes*

*João Carlos Batista  
Luiz Antônio Chaves Salgado  
Luiz Sérgio de Rezende  
Marcia Alvarenga de Oliveira  
Maria Aparecida Santos*

**5ª Turma – 1980/2**

*Carlos Tadeu de Oliveira  
João Batista de Carvalho  
João Da Silva Maciel  
José Del Carmen Murgas Jimenez  
José Everaldo Gamboge Ferreira  
José Marcos Schiavoni*

*Marileia Aparecida de Assis  
Maurilo Antônio Lara  
Paulo Donizete Cintra  
Roberto Sérgio de Oliveira  
Valerio Antônio Julio  
Walter Tristao de Carvalho*

**6ª Turma – 1981/1**

*Alberto Pereira Teixeira  
Elíana Amália Pereira Fonseca  
Elizeu da Silva*

*Julio Cesar Moreira  
Maria Angelica Pereira  
Murilo Antônio Lara*

**7ª Turma – 1981/2**

*Claudionor da Silva  
Evandro Villas Boas Scarpa  
Gilberto Benedito de Souza  
Maria Delfina Santiago Leite*

*Orlando Lanza Cruz  
Sérgio Carvalho Reis  
Theo Lellis Alves Nardelli  
Walter Hercules Florido*

**8ª Turma – 1982/1**

*Antônio Eustaquio Villela Naves  
Cristina Barbosa Oliveira  
Ernani Mattioli  
José Guilherme Cavalcante Alves  
José Modesto de Oliveira*

*Karize Fernandes  
Nilson Assis Fonseca  
Rosalina Rosaria Souza  
Tulio Benatti*

**9ª Turma – 1982/2**

*Antonia Maria Inacia  
Iara Lucia Soares Rodrigues  
Marcelo Mota de Avelar Azevedo  
Mauricio Almeida Caldeira Mourao  
Mauricio Pires Rosas*

*Rogério Marcos Coutinho Campos  
Rosana Emiko Ota  
Sérgio Rocha Dias  
Stela Celeste Villela de Vilhena*

**10ª Turma – 1983/1**

<i>Anselmo Lima Ottoni</i>	<i>José Roberto de Lima</i>
<i>Carlos Arturo Sued Jurado</i>	<i>Maria de Fatima Goncalves</i>
<i>Ivan Paulo de Souza Acauan</i>	<i>Mário de Oliveira Macedo Filho</i>
<i>José Octavio Pereira Carneiro</i>	

**11ª Turma – 1983/2**

<i>Carlos Volpi de Abreu</i>	<i>Giovanni Correa</i>
<i>Devanil Jaques de Souza</i>	<i>Mirce Coelho de Oliveira</i>
<i>Edmea Lima Diniz</i>	<i>Vilobaldo Alves de Sousa</i>
<i>Fausto Vasconcelos N. Menezes</i>	

**12ª Turma – 1984/1**

<i>Amaury de Abreu Lobo</i>	<i>Libia Maria Pena Cirilo</i>
<i>Deolinda Pereira de Faria</i>	

**13ª Turma – 1984/2**

<i>Aldair Ferreira</i>	<i>Julio Cesar Andrade</i>
<i>Amarildo Soares Batista</i>	<i>Leandro Amaral Alvarenga</i>
<i>Artur Antônio Maia de Andrade</i>	<i>Luiz Claudio Massanti Pereira</i>
<i>Carlos Alberto da Silva</i>	<i>Marco Antônio Guardabaxo</i>
<i>Carlos Alberto de Oliveira Leite</i>	<i>Maria Auxiliadora Rezende do Vale</i>
<i>Carlos Henrique Ferreira</i>	<i>Mauricio Martins Araújo</i>
<i>Edeciomar José de Carvalho</i>	<i>Orlando Ferreira Neto</i>
<i>Evaldo dos Santos Barbosa</i>	<i>Paulo Caetano R. Horta Junior</i>
<i>Francisco Reginaldo de Abreu</i>	<i>Raquel Siqueira Coelho</i>
<i>Geraldo Majella de Aquino Madeira</i>	<i>Rodrigo Rodriguez Alves Costa</i>
<i>José Maria Vilas Boas</i>	<i>Roseli Aparecida da Silva</i>
<i>José Wilson Ribeiro</i>	<i>Silas Rickli Costa</i>

**14ª Turma – 1985/1**

<i>Ana Maria Angelico</i>	<i>Marcos Ramos de Oliveira</i>
<i>Celia Maria de Lima Santos</i>	<i>Pauline América Andrade Maia</i>
<i>Dimitrios Jean Coutrotsos</i>	<i>Petronio de Pádua Valentini</i>
<i>Elza Maria de Oliveira</i>	<i>Rui Francisco Vida</i>
<i>Fernando Graciano Pereira</i>	<i>Saulo Adjuto Lepesqueur</i>
<i>Freddy Geovanny Pavon Gomez</i>	<i>Valerio Rodrigues Alves</i>

**15ª Turma – 1985/2**

<i>Carlos Rogerio Rodarte Werner</i>	<i>Emilio José Haiek</i>
<i>Diucemar Veskesky Machado</i>	<i>Ivany Perez Soares Faria</i>
<i>Donizetti Abel Gomes</i>	<i>José Humberto Timo Peixoto</i>

*Julio Yoshiyuki Katagiri  
Luiz Claudio Naves*

*Pedro Celso Vitto*

**16ª Turma – 1986/1**

*Antônio Carlos Piovezan  
Edmilson Alvarenga Pereira  
Elson Alves Ribeiro  
José Renato de Castro Cesar  
Luís Guilherme Pegorari  
Marcelo José Haiek*

*Marco Aurelio Pacheco  
Nilson de Souza Moraes  
Renato G. Bahia Mascarenhas  
Rogerio Amaro Goncalves  
Silvio Barbosa Neto  
Wander Martins Vidal*

**17ª Turma – 1986/2**

*Paulo Wander do Carmo Moreira*

**18ª Turma – 1987/1**

*João Batista da Silva*

**19ª Turma – 1987/2**

*Americo Sassi Junior  
Cecília Cristina Soares  
Eliana de Castro Kneipp  
Heloisa Andrade Medeiros  
João Augusto Vargas Freire  
Joaquim Eugênio M. Couto Vidigal  
José Higino Rezende do Vale  
José Roberto Pereira  
Julio Cesar de Sales Pereira  
Julio Cesar Duarte Perdigao  
Leandro Botelho Neiva*

*Luis Henrique S. de Barros Lemos  
Luiz Fernando Maricatto  
Marco Antônio de Carvalho  
Meire Luci da Rocha  
Paulo Roberto Tarabal Abdala  
Pedro Henrique Pereira Lobo  
Rita de Cassia Fernandes de Melo  
Ronelio Goncalves Teixeira  
Sérgio Augusto da Silva  
William de Castro Guimaraes*

**20ª Turma – 1988/1**

*Ana Maria Bandeira Vilela  
Antônio José Pietrobon  
Armando de Jesus Vilas Boas  
Cassimiro Pedro da Silva  
Edvaldo Pereira Vilas Boas  
Fernando Goncalves Campos  
Iullus Carlos Silveira Lacerda  
Luciana Graciano Pereira*

*Mirna de Assis Abreu Carvalho  
Mozar José de Brito  
Mozart Dario Scarassatti  
Olivia Maria Borges de Almeida  
Ricardo Ribeiro Cavalcante  
Rubens Magliano  
Zilvan Andrade*

**Turma 21ª – 1988/2**

*Dacio Alves Ferreira Neto*

*Moises Batista de Andrade Filho*

**Turma 22ª – 1989/1**

<i>Ana Alice Vilas Boas</i>	<i>José Marcelo Melo Lisboa</i>
<i>Ederaldo Bastos</i>	<i>Marco Aurelio Keppler da Silva</i>
<i>Edla dos Santos Barbosa</i>	<i>Mauricio Rajao Ribeiro</i>
<i>Ezio dos Santos Barbosa</i>	<i>Regina Celia de Carvalho</i>
<i>Giancarlo V. Canedo Montesano</i>	<i>Renato Ferreira Branco</i>
<i>Gustavo Cogorno Alvarez</i>	<i>Renato Vincki</i>
<i>Jorge Antônio da Fonseca</i>	<i>Ricardo José Pinheiro Reis</i>

**23ª Turma – 1989/2**

<i>Carlos Eduardo Mendonca Porto</i>	<i>Pedro Cesar Marteleto Cimino</i>
<i>Jacqueline Mol Soares</i>	<i>Susynayara De Oliveira</i>
<i>Nildo Ferreira Gomes</i>	

**24ª Turma – 1990/1**

<i>Berenice Teixeira Melgaco Murad</i>	<i>Guilherme de Alcantara Oliveira</i>
<i>Claudio José de Souza</i>	<i>Simone da Silva</i>
<i>Expedito Alvarenga Junior</i>	

**25ª Turma – 1990/2**

<i>Alexandra de Abreu Lima Correa</i>	<i>Myrian Aparecida da Silva Reis</i>
<i>Alexandre Roberto Cosme Saucha</i>	<i>Pedro Adão Pereira</i>
<i>Gislane Aparecida Botelho</i>	<i>Renato de Carvalho Campos</i>
<i>Ida Beatriz de Arruda Machado</i>	<i>Tadeu Robson Melo Cavalcante</i>
<i>José Silvio de Oliveira</i>	<i>Vitor Fernando Terra</i>

**26ª Turma – 1991/2**

<i>Analucia Souza Amarante</i>	<i>Maria Leila R. do Vale Fonseca</i>
<i>Bernadete Maria de Souza</i>	<i>Mário Koiti Ashikawa</i>
<i>Celso Furtado Junior</i>	<i>Maristela de Paiva e Coelho</i>
<i>Claudia Helena Resgala Ribeiro</i>	<i>Milene Maria Bandeira Vilela</i>
<i>Cristina Aparecida de Oliveira</i>	<i>Otto Ricardo Rasquini</i>
<i>Denise Carneiro</i>	<i>Patricia Helena Nogueira Turco</i>
<i>Ellis Any Valeska Borges Batista</i>	<i>Rita de Cassia Oliveira</i>
<i>João Luiz dos Santos</i>	<i>Roberto Alcantara Junior</i>
<i>João Roberto de Souza</i>	<i>Rosemeire Aparecida Pereira</i>
<i>José Benedito Barbosa Filho</i>	<i>Sérgio Basques Soares</i>
<i>Luiz Carlos de Jesus Souza</i>	<i>Telma Maria Monteiro</i>
<i>Luiz Gonzaga de Castro Junior</i>	<i>Vania Marcia Daher</i>
<i>Maria Cristina Angelico Mendonca</i>	

**27ª Turma – 1992/1**

<i>Amauri de Rezende Afonso</i>	<i>Patricia Pimenta Romeiro</i>
<i>Erico Dadalto Moulin</i>	<i>Roni Cardoso Suman</i>
<i>Marden Augusto Pereira</i>	<i>Socrates Boutsivaras</i>

**28ª Turma – 1992/2**

<i>Abel Fonseca Veloso</i>	<i>Jordano de Andrade Ribeiro</i>
<i>Alessandra Ribeiro Vieira</i>	<i>Lester Alvarez Rodriguez</i>
<i>Benjamin Vito Nunes Guimaraes</i>	<i>Marcelo Marcio Romaniello</i>
<i>Celio Simermam</i>	<i>Marilia da Conceicao Marques</i>
<i>Cristiano de Oliveira Pereira</i>	<i>Mirna Alvarenga</i>
<i>Daniel Steidle</i>	<i>Paulo Fernando Medeiros Campos</i>
<i>Eustaquio Andrade</i>	<i>Ramiro Antônio Mancini Silva</i>
<i>Fernando Barbosa de Mello Castro</i>	<i>Romulo Mattos de Paula Maciel</i>
<i>Flaviana Andrade de Padua</i>	<i>Sandro Luiz Bastos Nascimento</i>
<i>Frederico Fonseca Lopes</i>	<i>Vania Maria Marques</i>
<i>Gislene Geralda Pereira</i>	<i>Vivian Cicely de Freitas</i>
<i>Ivair dos Reis Marques</i>	

**29ª Turma – 1993/1**

<i>Andre de Lima Cambraia</i>	<i>Marcos Fumio Odake</i>
<i>Carlos Henrique Trindade Fonseca</i>	<i>Mauro de Castro Resende</i>
<i>Christiane Pereira de Brito</i>	<i>Plauto Enrique Tagliaferri Menezes</i>
<i>Guilherme Ernesto Tavares</i>	<i>Samuel de Barros Teles</i>
<i>José Custodio Alves Ribeiro</i>	<i>Simone Paiva Rezende Pinto</i>
<i>Luiz Antônio Staub Mafra</i>	

**30ª Turma – 1993/2**

<i>Claudio Gaede Pinheiro</i>	<i>Marlo de Oliveira Lombardi</i>
<i>Eleuza A. de Jesus Oliveira</i>	<i>Ricardo da Silveira Carvalho</i>
<i>Francisco Eugênio Musiello Neto</i>	<i>Willian da Silva Morato</i>

**31ª Turma – 1994/1**

<i>Antônio Silvio Capelari</i>	<i>Guilherme Reis Nogueira</i>
<i>Beatriz de Andrade Alves Bueno</i>	<i>José de Rezende Pinto Neto</i>
<i>Claudia Ferreira de Figueiredo</i>	<i>Kenji Ganda</i>
<i>Claudio Marcio de Rezende</i>	<i>Paulo Roberto Felizardo</i>
<i>Emilio Koji Maeda</i>	<i>Rinaldo Aparecido Penna</i>
<i>Ezio Dornela Goulart</i>	

**32ª Turma – 1994/2**

*David Crawford Junior*

**33ª Turma – 1995/1**

<i>Alessandro Andrade</i>	<i>Edmar Torres</i>
<i>Bernardo Veloso Pires</i>	<i>Roberta de Luca</i>

**34ª Turma – 1995/2**

<i>Adelina Azevedo</i>	<i>Leila Faia Naves</i>
<i>Afranio Villela de Lima</i>	<i>Levi Pinto de Miranda Junior</i>
<i>Cleber Carvalho de Castro</i>	<i>Luciana Souza do Espirito Santo</i>
<i>Clesio Moreira Lima</i>	<i>Maria Angela de Carvalho</i>
<i>Custodio Genesio da Costa Filho</i>	<i>Rodrigo Fraguas de Carvalho</i>
<i>João Dehon Naves</i>	<i>Salvio de Macedo Silva</i>
<i>Joaquim da Silveira Machado Neto</i>	<i>Simone Ferreira de Andrade</i>

**35ª Turma – 1996/2**

<i>Alessandro de Oliveira Cesar</i>	<i>João Martins Guedes</i>
<i>Anesio Botelho Neto</i>	<i>Lenin Rachid Carvalho</i>
<i>Carolina de Oliveira Fernandes</i>	<i>Robson de Castro Ferreira</i>
<i>Daniela de Lemos Costa</i>	<i>Vanessa Moura de Carvalho</i>
<i>Edson Rodrigues Suzart Junior</i>	<i>Vania Marcia Daher</i>
<i>Flavia Renata Ribeiro Silva</i>	<i>Vitor Fernando Terra</i>

**36ª Turma – 1997/1**

<i>Graziela de Queiroz Moreira</i>	<i>Maria da Conceicao Lara Lanza</i>
<i>Irineu Leonardo Junior</i>	<i>Ricardo Neves de Assumpcao</i>
<i>Katia Augusta de Oliveira</i>	<i>Rogério Brandao Ferreira</i>
<i>Luciana Montoro</i>	<i>Simone da Silva Leite</i>
<i>Luiz Eduardo Barretto Leite Ribeiro</i>	

**37ª Turma – 1997/2**

<i>Anderson Murilo de Lima</i>	<i>Mayra Villela Rezende</i>
<i>Christiane de Paiva Ferreira</i>	<i>Nilze Maria Gaspar</i>
<i>Christina de Siqueira Ribeiro</i>	<i>Renata Lasmar Pereira</i>
<i>Débora Emilia da Costa</i>	<i>Rogério Dela Costa Garcia</i>
<i>Luciana Manami Shakuda</i>	<i>Ronan Rodrigues de Oliveira</i>
<i>Luciana Pires Amaral de Andrada</i>	<i>Rosimone Alves Pereira</i>
<i>Maria Ines Guimaraes</i>	<i>Valeria Rodrigues</i>

**38ª Turma – 1998/1**

<i>Alessandra Ribas de Freitas</i>	<i>Itamar Lopes Viana</i>
<i>Alessandra Souza Perez Rivera</i>	<i>Jessica Maris Cano Ronzani</i>
<i>Aurea Lúcia Silva</i>	<i>Leonardo Thome Bragança</i>
<i>Ceyça Lia Palerosi Borges</i>	<i>Luciana Ferreira Clemente</i>
<i>Gisele Barreto Mourão</i>	<i>Luiz Afonso de Souza Vieira</i>

Maurício Cortez Orsi  
Rejane Cunha do Nascimento  
Renata Werneck Rodrigues

Roberto Comini Frota  
Valéria Vieira Lima

**39ª Turma – 1998/2**

Alessio Del Prete  
César Ovidio Britez Benítez  
Denise Maria Neves Senna  
Edmar Alves da Luz  
Junia Flavia Pereira Torquato  
Luiz Fernando Neves Franco

Luiz Henrique Ribeiro Aguiar  
Marco Andrade Lemos  
Michela Roberta Resende  
Monica Carvalho Alves Cappelle  
Raquel Petrocini  
Rogério Ota Calejon

**40ª Turma – 1999/1**

Guilherme Lara Resende

**41ª Turma – 1999/2**

Alcielis de Paula Neto  
Alisson de Castro Ferreira  
Allan Ferreira da Silva  
Ana Paula Brito Da Silveira  
Andre Naves Fenelon  
Carla Melissa Naves de Carvalho  
Daniella Carvalho Gomes  
Djair de Aquino  
Fabiano Hasegawa Fregonezi  
Fernanda Regina Nascimento  
Flavia Alessio Marcelino  
Gil Marcio Pimenta de Figueiredo  
Guilherme Bizarro Salve  
Gustavo Marcelino de Carvalho  
Gustavo Moreira Gomide  
Ivanessa Cecília Oliva Vitti  
Jackson Eduardo Goncalves  
Leonardo Assunção de Resende  
Lucia Lopes Collaço

Luciane Chiquim  
Luciano Henrique Duarte  
Luiz Flávio Medeiros Campos  
Marcelo Leles Romarco de Oliveira  
Marcelo Lobato Becho Campos  
Marco Aurélio Pereira  
Marcus Balsimelli  
Maria Eugenia M. Castanheira  
Nankoua Ngueyep Patriciane  
Patrícia Alexandra Simbaña Molina  
Patrícia Carvalho  
Renata Pascoli  
Rogério Antônio Alves  
Rogério Fabrício Glass  
Rossana de Lima Botelho  
Samuel Gomes da Silva  
Sílvio Antônio Pimenta Neto  
Sonia Cristina Quintela Torquato  
Wellington Matos

**42ª Turma – 2000/1**

Andréia Aparecida Pinto Mesquita  
Anna Carolina Salgado Jardim  
Daniel de Miranda Figueiredo  
Flávio da Silva Lemos  
Flávio de Castro Souza  
José Francisco Roque Cardoso

Jussara Maria da Silva  
Kelliane da Consolação Fuscaldi  
Lilian Oliveira Daniel  
Luciana Correa de Oliveira  
Luciene Moraes  
Mamadou Diawara

Márcio Rogério Santos  
Marina Aparecida Medeiros  
Rafael Alessandro Diniz Silva  
Serigne Ababacar Cissé Ba

Sylvia Helena Figueiredo Prata  
Wallace Martins da Fonseca  
Wellison Freire

**43ª Turma – 2000/2**

Alessandro Eder Glass  
Alysson Lobato Silva  
Andreia Helena Vilas Bôas  
Bruno Cerutti Ribeiro do Valle  
Cristiana Mizue Aoyagui  
Débora de Moura  
Elaine Cristina Chaves Pisa  
Elton Douglas Bueno Silva  
Ênela Villela Rezende  
Evandro Jorge Paulo

Fábio Nakahashi  
Flávio Renato Barbosa Bastos  
Helder dos Anjos Augusto  
Leonardo Celli Coelho  
Marcio Antônio Martins Santana  
Michella Zucari Haddad Chalfun  
Priscila Borin de Oliveira Claro  
Rita Helena Sêda Salgado  
Valeria da Silva

**44ª Turma – 2001/1**

Adriano Abreu de Rezende  
Ahmadou BA  
Eduardo Fleury Carvalho Santos  
Eduardo Garcia Botega  
Eliane Maria de Souza Xisto  
Fernanda Raquel Correa de Paula  
Helenice Rosangela Cardoso  
Joana Tereza Vaz de Moura  
Julio José P. Ramos Costa Paiva  
Larissa Resende Martins Ferreira  
Leandro Cabreira Teixeira  
Letícia de Oliveira

Márcio Fernandes  
Marcos Eduardo dos Santos  
Myriam Angélica Dornelas  
Paulo Daniel Rosa  
Paulo Koji Ariga  
Rachel Hermeto de Pádua Souza  
Richardson Pablo de Oliveira  
Silvia Regina S. Assad de Avila  
Tatiane Alves dos Santos  
Vilma Terezinha de Andrade  
Vitor Cezar Galvão de Castro

**45ª Turma – 2001/2**

Adriano Müller Pereira  
Alberto Candido Gonçalves  
Antônio Pedro Pezzuto Júnior  
Aulus Mansur Mattos  
Christiane Batista de Paulo  
Daniela Meirelles Andrade  
Diano Lucas Botelho de Moraes  
Evandro José Bosque  
Fábio Pereira Gomide  
Gustavo Rodrigues Prado

Hedeilson Alves de Figueiredo  
Janaina Almeida Naves  
Jane Affonso Alvarenga  
Jordana de Araújo Carvalho  
Karina Reis Neto G. Oliveira  
Karla Alvarenga Vilela  
Lyanna de Souza Carvalho  
Marcelo Eduardo Zanelato de Pilla  
Mozart Haine Maciel  
Nádia Ribeiro Seabra Eiras

*Paulo Cesar Perdigão Caldeira  
Renato Celso Viana Couto  
Rodrigo Luís Vinha*

*Samantha Lemos de Araújo  
Simone Maria L. C. Mesquita*

**46ª Turma – 2002/1**

*Alex Fernandes de Araújo  
André Luiz Medeiros  
Cesar Augusto de Oliveira Fabrino  
Cláudia Aparecida de Campos  
Daniella Aparecida Monteiro  
Fabrício Simpício Maia  
Guilherme Pinto Keppler  
Irislara Renata de Rezende*

*Juciara Reis Collao Saenz  
MarcoTulio Lima Tonelli  
Matheus Rodrigues Cambraia  
Patricia Souza Ramos  
Renata Margaria  
Roberta Bessa Veloso Silva  
Tatiana Cubiaki Pires*

**47ª Turma – 2002/2**

*Adriano Freitas de Azevedo  
Ana Adalgisa Simão  
Ana Célia Elizabeth de Almeida  
Ana Paula Gomes de Melo  
Bernardo Pinto Rodrigues  
Daniele Silva Grandi  
Débora Mesquita Andrade  
Guilherme Miranda Abreu  
Juliano Carvalho de Rezende  
Julio Cesar de Paiva  
Leandro Souto Tagliaferri  
Leonardo Tavares Santos*

*Luciano Mendes  
Luiz Urbano Carvalho Figueiredo  
Marcio Túlio da Mata Oliveira  
Rafael Braghiroli  
Ricardo Braghiroli  
Sandra Maria Fagundes  
Sirlene Bernardes Moraes  
Telêmaco Vitor Neves Lombello  
Tiago Souza Santa Cecília  
Valdeir Martins de Faria  
Virginia de Lemos Pierini  
Viviane Santos Pereira*

**48ª Turma – 2003/1**

*Angélica Cardoso  
Antônio Carlos Viana M. Carneiro  
Antônio Chaves de Figueiredo Neto  
Cainara Torga de Araujo  
Carolina Barbosa M. de Souza  
César Vellasco de Queiroz Pimenta  
Christiano Murad Rodrigues  
Cleiderson Oliveira Freitas  
Daniella Ribeiro de Lima  
Dulce Mangini  
Edimilson Eduardo da Silva  
Eduardo Zaroni  
Elke Vaz da Costa*

*Fernanda Alves dos Santos  
Fernanda Gonçalves Madeira  
Fernanda Pierangeli Fonseca  
Frederico Fava Lopes  
Getúlio de Souza Lopes  
Helena Andrade  
Kleber Klauzer Teixeira  
Liliane Pádua Moreira  
Luciano Campos  
Marcilene Pereira de Andrade  
Maria Cecília Pereira  
Mirela Garcia Pereira  
Paulo Márcio Pieroni*

*Pedro Waldecildo de Matos  
Polyana de Abreu Pereira  
Rodrigo Pena do Carmo*

*Tatiane Silva Tavares  
Tiago Habib Teixeira  
Walter Weider de Carvalho*

**49ª Turma – 2003/2**

*Alex de Paula Meireles  
Bruno Ferreira Rezende  
Clesiane de Oliveira  
Daniel Ferreira Leite Alves  
Douglas de Oliveira Botelho  
Elizângela Gomes Almeida  
Fabiane Gomes Uchoa  
Fábio Ruggiero Rios Pereira  
Flavia Alexandre Costa  
Gabriel Murad Velloso Ferreira  
Gustavo Henrique N. de Andrade  
Hélder Sena de Sousa  
Igor Magalhães Lameiras Alves  
Josiane Maria Furtado*

*Josivane Aparecida Orlando  
Leonardo Luiz Lelis Lopes  
Lidiane Fátima Evangelista  
Luiz André Marteleto  
Marcela Cordeiro Pereira  
Marcela Oliveira Raposo  
Márcia Gravina Dias  
Reinaldo Batista de Paulo  
Renata Marques de Resende  
Rodrigo Alves Silva  
Simone Evangelista Machado  
Tulio Moura Cesar do Nascimento  
Vanessa Mello Reis  
Viviane Maria Coelho Barbosa*

**50ª Turma – 2004/1**

*Alan Gabriel Fernandes  
André Luis Ribeiro Lima  
Andre Paloschi  
Andréa Brasil de Oliveira  
Danielle Rocha Teodoro  
Denise Costa Bastos  
Gustavo Beneditini Ravagnani  
Juciara Nunes de Alcântara  
Juliana Carvalho Nery  
Katia Cristina de Paula e Melo  
Luciana Aparecida Batista  
Luciana dos Santos P. Pereira  
Marcelo Francis Salomão Martins*

*Marcelo Junqueira Ribeiro  
Marcos Manjiro Mine  
Maria Gabriela Monteiro  
Maylon Andrade Carnival  
Moses Uzezi Otameh  
Priscilla Goulart Dutra  
Renato Botelho de Lima  
Ronaldo Rodrigues Alves  
Sheyla Paula Divino  
Suzana Teixeira de Rezende  
Suzankelly Cunha Arruda de Abreu  
Thaise Araujo Rosa  
Willians Xavier de Oliveira*

**51ª Turma – 2004/2**

*Alex Severino Roda  
Ana Carla Prado da Silveira  
Ana Rosa de Sousa  
André da Silva Teixeira  
Antônio Pedro V. Baticã Ferreira  
Breno de Paula Andrade Cruz*

*Célia Regina Naves  
Cristiane de Araujo Borges  
Diego César Terra de Andrade  
Gabriel Brondi C. de Oliveira  
Guilherme Guimarães de Moura  
Josiane Aparecida de Lima*

*Josy Alvarenga Carvalho  
Juliana Mesquita Botelho  
Juliano Inácio da Silva  
Letícia Queiroz de Melo  
Luiz Henrique Aparecido Silvestre  
Matheus Lettieri Junqueira  
Mirian Alves Abe Saber Miguel  
Patrícia Aparecida Ferreira  
Renata Mendes de Lima  
Rodrigo Noronha Tavares  
Rogério Matsucuma*

*Sabrina Soares da Silva  
Samantha Brettas Oliveira  
Shirley Michelle de Alcântara  
Simone Albuquerque Bertilacchi  
Simone Erika Aoyagui  
Stella Jacyszyn Bachega  
Taíssa Terra Passos de Souza  
Thaís Fernanda Gonçalves  
Thereza Cristina Souza  
Thiago Fleury Avelar  
Vivian Ribeiro Ferreira*

**52ª Turma – 2005/1**

*Alexandre de Queiroz Barros  
André Gonçalves Nunes Coelho  
Beatriz Bernardes J. de Souza  
Carolina Klüppel F. Rodrigues  
Cibele Nogueira Paiva  
Criste de Souza Silva  
Daniel Leite Mesquita  
Danyella Pires Rodrigues  
Deborah Moreira Carregal  
Delano da Fonseca Manes  
Flávio Vicente Machado Pinto  
Frank Alvarenga Bastos  
Frederico Gonzaga Lafetá  
Gisele Aparecida Costa  
Iara Maximiano Oliveira*

*Ivana Silva Andrade  
Kellen Renata de Carvalho Pereira  
Luciana do Nascimento Lanchote  
Maiza Silva Diniz  
Marcelo Luiz Batista  
Mariana Russo Mendonça  
Mayara Maria de Jesus Muniz  
Noéle Garcia Araujo Macedo  
Patrícia Martins Rocha  
Pedro Henrique Martins de Sá  
Roberta Melo Bueno  
Rodrigo Lucas Pacheco  
Sandro Pezzo Ladeira  
Silas Sampaio Nogueira  
Simone de Abreu Ribeiro*

**53ª Turma – 2005/2**

*Ana Carolina Santana  
Ana Tarsila de M. e Souza Sette  
Camila de Castro Carlos  
Carlos Henrique de Souza  
Chrystian Teixeira Rocha  
Daniel Oliveira Lima  
Débora Aparecida de Faria  
Douglas Oliveira Pedrozo  
Eliane Almeida do Carmo  
Eliás Abreu Silva  
Francielle Rodrigues Lopes  
Hérica Fernanda Pereira*

*Isabela Cristina Pereira Carvalho  
Jacira Fernanda de Carvalho  
Janaina de Azevedo Ramos  
Josiane Nogueira  
Juarez Rezende de Carvalho  
Juliana Aranha Serillo  
Kírie Lazarini  
Layla Karina Moreira  
Leandro Harlen Silveira Fonseca  
Leiziane Neves de Ázara  
Lelis Pedro de Andrade  
Márcia Pedroso Bergamaschi*

Marcus Vinícius Crepaldi Lopes  
Maria Cristina de Souza  
Max Wendell Ferreira Junqueira  
Nádia Campos Pereira

Priscila da Silva Gomes  
Priscila Rezende da Costa  
Wanderci Alves Bitencourt

**54ª Turma – 2006/1**

Ackson Dimas da Silva  
André Carvalho Andrade  
André Ribeiro de Oliveira  
Antônio Thiago Benedete da Silva  
Dariana Zanella Martinhago  
Denise Sernaglia Capoano  
Domingos Manuel Inhala  
Fabrício Alencar de Almeida  
Felipe Campos de Brito  
Felipe Resende Ribeiro de Oliveira  
Gustavo Clemente Valadares  
Heitor Ramos Neto  
João Roberto Lo Turco Martinez

Juliana Izabel Castro Dionísio  
Karla Abrão Rodrigues  
Lilian Cristina Ramos  
Luiz Felipe Cunha Rodrigues  
Mariana Murad Leite Andrade  
Moema Guarieiro Ribeiro de Assis  
Nádia Carvalho  
Paulo César Trindade Cursino  
Paulo Fernando Goulart Magno  
Peres Benigno Toledo Neto  
Renan Mesquita Moura  
Rodolfo Luiz Dias Costa

**55ª Turma – 2006/2**

Alex Fernando Borges  
Alexandre Sepúlveda Castanheira  
Aline Marques Fernandes  
Ana Luiza de Cássia Xavier Mafra  
Ana Nadine L. Furtado Mendonça  
Ana Paula Pereira Fonseca  
Ângelo Coutinho Marliére  
Bruno Botelho Santos  
Denis Renato de Oliveira  
Domingos Filipe  
Hélia Dias Leite

Henrique Fernandes Tavares  
Laura Maria Prado  
Luciana Prado Vilela  
Maila Fernanda Costa Timoteo  
Matheus Wilson Cardoso Belchior  
Natália Ribeiro Corrêa  
Nathália Vasconcelos Tavares  
Renan Alves Nogueira  
Renato Silverio Campos  
Stefânia Aparecida Belute Queiroz  
Wedem Ferreira Sales

**56ª Turma – 2007/1**

Adílio Renê Almeida Miranda  
Filipe Carvalho Silva  
Gabriel Rodrigo Gomes Pessanha  
Gilberto Silva Junior  
Larissa Oliveira Ferreira  
Lauisa Barbosa Pinto  
Leopoldo Montans Passos  
Lucas Carvalho do Carmo

Lucas Silvestre de Carvalho  
Luiz Eduardo Gaio  
Luiz Wagner da Silva Delfante  
Marcelo Mendes Frieiro  
Márcia Conceição Resende  
Naiane Ferreira Anchieta  
Nilo Brazi Dayoub  
Pedro Luiz Costa Carvalho

*Pedro Rosas Magrini  
Rafaela Magalhães Nunes*

*Thiago Souza Rezende*

**57ª Turma – 2007/2**

*Ana Elisa Stacanelli de Avelar  
Andressa Aparecida Santana  
Camila da Silva Freitas  
Conrado Gomide de Castro  
Douglas Abeilard Goulart Dutra  
Emílio Carlos Zanelato  
Evandro José Costa  
Fábio Grassi Fernandes  
Fabrício Art Urbano  
Gicely Rorato Lapola  
Kamila Anderson Vasconcelos  
Leonardo Silva Ramos*

*Ligia Cunha Neto Pimenta  
Lilian Barros de Oliveira  
Ludimila Gonçalves da Silva  
Matheus Alberto Rodrigues Silva  
Misael Brito de Souza  
Neila Botelho Garcia  
Paula Bernardes J. de Souza  
Paulo Henrique Sales Guimarães  
Priscilla Maria L. C. Mesquita  
Renata Corazolla  
Vanessa Aparecida Costa Lara*

**58ª Turma – 2008/1**

*Alexandre Conti Sunahara  
Alzira Cristina Lopes da Silva  
Ana Carolina Monteiro de Souza  
Carolina Silva da Cunha  
Cristina Grazielle Chagas  
Douglas Vinícius Vaz Martins  
José Arimateia de Oliveira Júnior  
Leandro Faria Dessimoni Pinto*

*Marcia Maria Ribeiro Andrade  
Marcio Del Vale Piza  
Miguel Velloso Lelo  
Patrese Willian de Souza Anselmo  
Patrícia de Sousa Baquião  
Paula Guimarães Capasciutti  
Rafael da Silva Teodosio*

## 2.6 Engenharia Florestal\*



Em 1980 foi aprovado o Projeto para a implantação do curso de graduação em **Engenharia Florestal**, com oferta de 20 vagas anuais.

A dinâmica agrária brasileira da época exigia maior produtividade nos diversos setores da atividade agrícola. Para atender às áreas específicas, o tradicional curso de agronomia, de caráter essencialmente eclético, estava sendo desmembrado em inúmeras especializações, dando oportunidade à formação de profissionais com conhecimentos mais específicos em determinadas áreas. Assim, foram criados em muitas universidades rurais os cursos de Zootecnia, Engenharia Agrícola, Topografia, Engenharia de Pesca, Tecnologia de Alimento, Engenharia Florestal entre outros.

Conquanto a atividade florestal se expandia rapidamente no país, carecendo de técnicos especializados para desenvolver trabalhos de pesquisa, ensino, extensão e produção florestal, a

área de Engenharia Florestal é a que sofreu menor crescimento dentro do quadro evolutivo das ciências agrárias.

Com a promulgação da Lei nº 5.106, de 2/9/1966, e do decreto lei nº 1.134, de 16/11/1970, o Brasil ganhou impulso sem precedente no Setor Florestal. Embora a primeira escola de Engenharia Florestal tenha sido criada em 1960, apenas 325 vagas foram oferecidas nos diversos cursos de Engenharia Florestal no ano de 1975.

O programa florestal implantado em decorrência dos dispositivos legais acima citados, sem contar com os reflorestamentos com recursos próprios pelas empresas consumidoras de produtos florestais, era de aproximadamente 10 bilhões de árvores e um investimento de aproximadamente 5 trilhões de cruzeiros reais, cabendo a Minas Gerais lugar de destaque na evolução desse programa. Essa avalanche de reflorestamento, entretanto, ocorreu de forma empírica e desordenada. A formação de um número maior de profissionais especializados em Engenharia Florestal tornou-se imprescindível, não somente para prosseguir o surto de reflorestamento crescente, mas principalmente para manejar e industrializar as florestas que estavam sendo estabelecidas.

As perspectivas de mercado de trabalho eram reais e animadoras e encontradas nos órgãos públicos e empresas privadas. O balanço entre custo e benefício oriundo da implantação do curso de Engenharia Florestal era positivo, considerando-se a infra-estrutura básica existente na ESAL. O custo complementar seria insignificante diante do impacto social e técnico que adviria com a formação de profissionais nesse novo setor das ciências agrárias do Brasil.

\*Fonte: projeto pedagógico do curso de Engenharia Florestal

## Relação dos graduados de Engenharia Florestal

### 1ª Turma – 1984/2

<i>Agenor Reis Duque</i>	<i>José Renato Cordaco</i>
<i>Alba Valeria Rezende</i>	<i>Marcio José Silveira de Paiva</i>
<i>Consuelo Soares Resende</i>	<i>Soraya Alvarenga</i>
<i>Elaine Aparecida Pinto</i>	<i>Wanderlei Munhoz</i>
<i>Jander Gaspar Rezende</i>	

### 2ª Turma – 1985/1

<i>Alexandre Miguel do Nascimento</i>	<i>Sérgio Teixeira da Silva</i>
<i>Renato Marques</i>	

### 3ª Turma – 1985/2

<i>Dulcineia de Carvalho</i>	<i>Paulo Roberto Moreira</i>
<i>Honorio Kanegae Junior</i>	<i>Renato Luiz Grisi Macedo</i>
<i>Inacio dos Santos Amorim</i>	<i>Tania Lucia Guimaraes</i>
<i>Marília Correa</i>	

### 4ª Turma – 1986/1

<i>France José Cerceau</i>	<i>Maria Geralda de Souza</i>
<i>José Marcio Rocha Faria</i>	<i>Marta Rocha Carneiro Salles</i>
<i>Marcos Wanderley De Souza Lima</i>	<i>Paulo Roberto Tenius Ribeiro</i>

### 5ª Turma – 1986/2

<i>Arquimedes A. Camisao Neto</i>	<i>Mauricio Pimentel Bergamaschi</i>
<i>Eduardo Guilherme Santarelli</i>	<i>Oton Ricardo Nogueira Juta</i>
<i>Eliana Patrícia Gorgulho</i>	<i>Raul Orlando Cespedes Ramirez</i>
<i>Francisco de Assis Braga</i>	<i>Sérgio Ferreira Guimaraes Diniz</i>
<i>Laurenco Cherman Salles</i>	

### 6ª Turma – 1987/2

<i>Antônio Carlos da Silva Zanzini</i>	<i>Luiz Claudio de Oliveira</i>
<i>Carlos Eduardo Silva Volpato</i>	<i>Lyria Chaves de Andrade Oliveira</i>
<i>Evaldo Luiz Martins Vieira</i>	<i>Marcelo Renato Ribeiro Antunes</i>
<i>Evaristo Villela de Carvalho Filho</i>	<i>Nilza de Lima Pereira</i>
<i>Gilberto Araujo Paiva</i>	<i>Rafael Macedo Chaves</i>
<i>Helder Bolognani Andrade</i>	<i>Sebastiao Venancio Martins</i>
<i>Jane Naves</i>	

**7ª Turma – 1988/1**

<i>Carlos Alberto Penteado Battesini</i>	<i>Wilson Soares Amorim</i>
<i>Carmen Regina Marcati</i>	<i>Alessandra Teixeira da Silva</i>
<i>Debora Ann Smanio Goit</i>	<i>João Bosco Hipólito</i>
<i>Roberto Guimaraes Silveira</i>	<i>Silvio Henrique Cruz de Vilhena</i>
<i>Vera Lucia Vo</i>	

**8ª Turma – 1989/1**

<i>Alexandre Ferrazoli Camargo</i>	<i>Giovanni Cunha Grossi</i>
<i>Andrea Carvalho Alves</i>	<i>Hernon José Ferreira</i>
<i>Antônio Carlos Caprara</i>	<i>João Basilio Mesquita</i>
<i>Elenice Azevedo de Andrade</i>	<i>João Bosco Tiburcio Bueno</i>
<i>Ernane de Sales Oliveira</i>	<i>Marcelo Rocha de Souza</i>

**9ª Turma – 1989/2**

*Luiz Ricardo Zavagli*

**10ª Turma – 1990/1**

<i>Carlos Antônio Inacio</i>	<i>Margarete Marin Lordelo</i>
<i>Claudia Maria Neder Dall'stella</i>	<i>Maria Madalena Ferreira Chaves</i>
<i>Flávio Ferraz Avezum</i>	<i>Maria Zuleide Lima</i>
<i>Lourival Marin Mendes</i>	<i>Marli José Passos</i>
<i>Marcelo Pires Rosas</i>	<i>Ulysses Costa Freire</i>

**11ª Turma – 1990/2**

<i>Romulo Costa Faria</i>	<i>Waldo Pereira</i>
---------------------------	----------------------

**12ª Turma – 1991/2**

<i>Herly Carlos Teixeira Dias</i>	<i>José Marcio de Mello</i>
<i>José Eduardo Penati</i>	<i>Leonardo Novaes Rosse</i>

**13ª Turma – 1992/1**

<i>Edmilson Jorge Franco</i>	<i>João Carlos Sorci Dias</i>
<i>Godfrey Emerson Marshall</i>	<i>José Ivan Marchiori</i>

**14ª Turma – 1992/2**

<i>Aguinaldo Thiersch</i>	<i>Marco Aurelio Leite Fontes</i>
<i>Gisele Silva</i>	<i>Miguel F. Saez Caceres Filho</i>
<i>Marcelo Marquesini P. da Silva</i>	<i>Vania Maria Fukuhara</i>

**15ª Turma – 1993/1**

<i>Ana Paula Leite</i>	<i>Maria Manoela Alves Lopes</i>
<i>Anivaldo Liberio Chaves</i>	<i>Mucio Santiago Rios</i>
<i>Christian Sorensen de A. Lima</i>	<i>Pedro Vieira Gonzaga</i>
<i>Joseane De Cassia Miliorelli</i>	<i>Roberto Justiniano Nostas</i>

**16ª Turma – 1993/2**

<i>Flavia Cristina A. Rodrigues</i>	<i>Rubens Vargas Filho</i>
<i>Julio Cesar Viegas</i>	<i>Vicente Cassiano De Almeida</i>

**17ª Turma – 1994/1**

<i>Fábio Akira Mori</i>	<i>Marcus Vinicius Duarte</i>
<i>Fernando Fischer</i>	<i>Mário Angelini Filho</i>
<i>Laura Jane Gomes</i>	<i>Patrick De Carvalho Timochenco</i>
<i>Luciana Botezelli</i>	

**18ª Turma – 1994/2**

<i>Alexandre Gomes Damasceno</i>	<i>Marcilio Loureiro Ulhoa</i>
<i>Claudia Rodrigues Teles</i>	<i>Risia Pereira Santos</i>
<i>Fernando Cesar Vitti Tabai</i>	<i>Rodrigo Tiago Zillo Giovanetti</i>
<i>Luis Fernando Rocha Borges</i>	<i>Rozimeiry Gomes Bezerra</i>

**19ª Turma – 1995/1**

<i>Adelson Nascimento Oliveira</i>	<i>Frederico Aparecido Pulz</i>
<i>Adriano Ferraz Thomaz</i>	<i>Luis Marcelo Tavares de Carvalho</i>
<i>Anabel Aparecida de Mello</i>	<i>Nilberto Paulino de Araujo</i>
<i>Fausto Weimar Acerbi Junior</i>	<i>Sinara Lopes Vilela</i>

**20ª Turma – 1995/2**

<i>Fábio Tulio Lima Cro</i>	<i>Marcelo Dias Figueira</i>
<i>Guilherme de Andrade Lopes</i>	<i>Roberto Vagner Pereira</i>
<i>Leonardo José Mello Wilke</i>	<i>Silvio Tavares Carrilho</i>

**21ª Turma – 1996/2**

<i>Alessandro Fabiano de Oliveira</i>	<i>Inacio Pereira Garcia Junior</i>
<i>Alvaro Nogueira de Souza</i>	<i>João Luis de Mello</i>
<i>Carla Rodrigues</i>	<i>José Caixeta</i>
<i>Casemiro Alvarez</i>	<i>Livio Marcio Puliti Filho</i>
<i>Celso Luiz Ambrosio</i>	<i>Luciana Magda de Oliveira</i>
<i>Clair Rogerio da Cruz</i>	<i>Luiza Elaine Dall'osto da Rosa</i>
<i>Erica De Alvarenga Crespo</i>	<i>Marcelo Ciraqui</i>

Marco Aurelio Souza Silva  
Marcos Aurelio Mathias de Souza  
Maria Ines Rodrigues Morato  
Maximiliano Roncoletta  
Raimundo Nonato Santos Filho  
Regiane A. Vilas Boas Faria

Rubens Koloski Chagas  
Sebastiao Oswaldo Ferreira  
Sérgio Guedes Barbosa  
Sybelle Barreira  
Valter Silveira

**22ª Turma – 1997/1**

Elizabeth Costa Rezende  
Jefferson Penellas Amaro  
Luciana Junqueira Ribeiro

Marcia Cristina de Oliveira Moura  
Ronaldo Pereira Caixeta

**23ª Turma – 1997/2**

Jomara Elane Botelho  
Miguel Fluminhan Filho

Silvio Sérgio Cacador  
Tales Rodrigues S. Dias

**24ª Turma – 1998/1**

Adriana Leandra de Assis  
Alexandre Augusto Spadoni Pereira  
Anderson Marcos de Souza  
Andrea Vita Reis Mendonca Vieira  
Claudia Lopes Selvati de Oliveira  
Dalmo Arantes de Barros

Daniela Torres Ferreira Leite  
Ivonise Silva Andrade  
Leticia Renata de Carvalho  
Marisa Mendes Paixao Boer  
Patrícia Aparecida de Souza  
Ronaldo Cesário Pessoa

**25ª Turma – 1998/2**

Andrea Arima Xavier  
Edmilson Santos Cruz  
Jorge Faisal Mosquera Perez  
Josina A. De Carvalho Leite  
Josival Santos Souza  
Karem Guimarães Xavier

Olavo De Arruda Mello Filho  
Rejane Tavares Botrel  
Sérgio Gualberto Martins  
Taísa de Pádua Alexandre  
Thais Cunha Ferreira  
Vanessa Karla Balbino

**26ª Turma – 1999/2**

Cibele Ferreira Machado  
Claudio Roberto Thiersch  
Deborah de Oliveira Pedroso  
Gerusa Rosse Murad  
Gilce Andrade Salgado  
Giuliana Mara Patricio Vasconcelos  
Jozebio Esteves Gomes  
Marcelo Araujo Caldeira  
Marcio Manfrenato  
Marcos Alexandre dos Santos

Maria Auxiliadora P. Figueiredo  
Milena Alves Moreira  
Noaque Schreiber  
Rafael Augusto Menegale Silva  
Rodrigo Melo de Sa  
Thelma Shirlen Soares  
Vagner Fernandes da Silva  
Viviane de Paula e Freitas  
Warley Augusto Caldas Carvalho

**27ª Turma – 2000/1**

<i>André Ferreira dos Santos</i>	<i>Francinelli de Angeli F. do Vale</i>
<i>Christian Dias Cabacinha</i>	<i>Lilíam Telles</i>
<i>Fernando Del Bon Espirito Santo</i>	<i>Sérgio Cecere</i>
<i>Flávia Vilhena</i>	<i>Tais Santos Sebe</i>

**28ª Turma – 2000/2**

<i>Anderson Cleiton José</i>	<i>Luciano Teixeira de Oliveira</i>
<i>Celso Gonçalves Barbosa</i>	<i>Luis Antônio Chiaradia Salomon</i>
<i>Dione Pereira Cardoso</i>	<i>Marcelo Souza Motta</i>
<i>Fernanda de Carvalho</i>	<i>Paulo Eduardo Dalanesi</i>
<i>Hamilton Lacerda Carvalho</i>	<i>Reginaldo da Silva Alves</i>
<i>Henrique Freitas dos Santos</i>	<i>Talles Adriano dos Reis</i>
<i>Lilian Vilela Andrade Pinto</i>	<i>Winter Érik de Oliveira</i>

**29ª Turma – 2001/1**

<i>Alessandra Dutra</i>	<i>Dimas Vital Sabioni Resck</i>
<i>Alex Sandro Lima</i>	<i>Edson Renê Gomes</i>
<i>Alexander Rosa de Castro</i>	<i>Eduardo Abreu Silva</i>
<i>Ana Luíza Lino</i>	<i>Elisete Maiaú Giacomini de Lima</i>
<i>André César Cardoso Garcia</i>	<i>Frederico Fernandes Lopes</i>
<i>Antônio Américo Cardoso Junior</i>	<i>Graciane Angelica da Silva</i>
<i>Arystides Resende Silva</i>	<i>João Monteiro do Vale</i>
<i>Auwdréia Pereira Alvarenga</i>	<i>José Fábio Camolesi</i>
<i>Bruno Grandi Salgado</i>	<i>Kolbe Wombral Soares Santos</i>
<i>Clara Keiko Kimura</i>	<i>Milena Freire de C. Marcondes</i>
<i>Cléber Oliveira da Silva</i>	<i>Olívia Alvina Oliveira Tonetti</i>
<i>Daniela Cristiane da Silva</i>	<i>Vanete Maria de Melo</i>

**30ª Turma – 2001/2**

<i>Ana Carolina da Silva</i>	<i>Leonardo Machado Pires</i>
<i>Ana Paula de Oliveira Mendes</i>	<i>Lucas Rezende Gomide</i>
<i>Cristiano Lanza</i>	<i>Maria Zélia Ferreira</i>
<i>Dimas Afonso de Paula</i>	<i>Valéria Cristina Magalhães Veiga</i>
<i>Franciane Andrade de Pádua</i>	<i>Vivian Fonseca Lemes Ponzo</i>
<i>Guilherme Rodrigues Costa</i>	<i>Yustane Lerissa Veiga Lopes</i>

**31ª Turma – 2002/1**

<i>Anderson Neves dos Santos</i>	<i>Frederico Wesley de F. Dantas</i>
<i>Breno Rodrigues Mendes</i>	<i>Gentil Antônio de Sousa Junior</i>
<i>Cintia Padilha</i>	<i>Gilmara Patrícia Barros Carneiro</i>
<i>Claudio Tulio Jorge Padua</i>	<i>Gleyce Campos Dutra</i>

*Juliana Harumi Kogake  
Karina Midori Luz  
Maricéia Barbosa Silva*

*Rodrigo Martins Goulart  
Sandro Longuinho de Oliveira  
Tales Peche Socio*

**32ª Turma – 2002/2**

*Adriano Vitor Sales  
Allan de Freitas Magalhães  
Ana Cecília Gonçalves  
Bruno César França  
Celiana Katia Pereira Lima  
Daniela Siqueira  
Débora de Faria Ferreira Gomes  
Gustavo Coelho Penalva da Silva*

*Hélio Júnior de Andrade  
Luís Antônio Coimbra Borges  
Marcela Cristina de Oliveira  
Marcelo Xisto Ribeiro  
Maria Renata Rocha Pereira  
Rafael Cardoso de Azevedo  
Rodrigo Avendanha Liboni*

**33ª Turma – 2003/1**

*Adauta Cupertino de Oliveira  
Carolina Abreu  
Cenir Teodoro Vieira  
Diogo Moya Fernandes Lopes  
Fábio Antônio da Paixão  
Gabriel Müller Valadão  
Gustavo Henrique Denzin Tonoli  
Juliana Sena Calixto  
Lazaro Frederico de B. Mendes  
Lidiane Ferraz Vicente*

*Luciana Medeiros Alves  
Marcelo Deoti e Silva  
Maria Carolina Gaspar Botrel  
Patrícia Rosa de Jesus Fábio  
Priscila Facina Monnerat  
Samuel Martins da Costa Coura  
Sheila Isabel do Carmo Pinto  
Teresa Telles Gonçalves  
Vicente Lopes Silva*

**34ª Turma – 2003/2**

*Daniel Queiroz  
Evandro Luiz Mendonça Machado  
Fernanda França de Oliveira  
Fernando Takêo Malagutti Kodama  
Frederico Silva Diniz  
Hermogenes Reis  
João Carlos Costa Guimarães  
Paula Mendes dos Santos*

*Renato da Silva Vieira  
Rodrigo José de Siqueira  
Simone Carla da Costa  
Thiago Lucas de Oliveira Santos  
Vássia Carvalho Soares  
Vivyanne Graça de Melo  
Wagner Massote Magalhães*

**35ª Turma – 2004/1**

*Edson Guimarães Francelino  
Frederico Soares Machado  
Katia Regina Freire dos Santos  
Leandro Antonielle Rocha  
Leandro de Almeida Virgolino  
Luiz Felipe Valério Firme*

*Patrícia Bueno Goulart  
Polliana d'Angelo Rios  
Rafael Guimarães Alves  
Regiane Abjaud Estopa  
Rêmulo Ricardo Alexandre Martins*

**36ª Turma – 2004/2**

<i>Ana Luiza Rufini</i>	<i>Henriqueta V. Ferreira Bernardi</i>
<i>Ançano Loschi Neto</i>	<i>Marina Donária Chaves</i>
<i>Anderson Alvarenga Rezende</i>	<i>Nayara Soares Assunção</i>
<i>Carlos Henrique Gonçalves</i>	<i>Poliana Costa Lemos</i>
<i>Claudineia Olimpia de Assis</i>	<i>Rafael Costa Mariano</i>
<i>Daniela Duarte Ventura Melo</i>	<i>Raphael Medina G. de Andrade</i>
<i>Eduarda M. de Oliveira Silveira</i>	<i>Rosana de Oliveira Vianna</i>
<i>Fabício Amorim Ribeiro</i>	<i>Samuel de Paula Silva</i>
<i>Felício Antônio Duarte</i>	

**37ª Turma – 2005/1**

<i>Adalberto Caldas Oliveira</i>	<i>Leandra Corrêa de Moraes</i>
<i>Alan de Brito</i>	<i>Luciana Carvalho Lima</i>
<i>Allan Arantes Pereira</i>	<i>Maira Dzedzej</i>
<i>Christianne Riquetti Corsini</i>	<i>Maria Isabel Dantas Rodrigues</i>
<i>Evandro Marinho Siqueira</i>	<i>Mauro Sérgio Rangel</i>
<i>Kátia Hunnicutt</i>	<i>Mayara A. Maciel Guimarães</i>

**38ª Turma – 2005/2**

<i>Alexandre dos Santos</i>	<i>Leonardo Massamitsu Ogusuku</i>
<i>Alexsandro Dassié Cordeiro</i>	<i>Leticia Caravita Abbade</i>
<i>Ana Carolina Maioli Campos</i>	<i>Luiz Czank Júnior</i>
<i>Andreia da Cruz Nascimento</i>	<i>Mauro Yoshitani Junior</i>
<i>Anna Hoffmann Oliveira</i>	<i>Mayesse Aparecida da Silva</i>
<i>Antônio Carlos Ferraz Filho</i>	<i>Paula Rachel Rotta Furlanetti</i>
<i>Carlos Augusto Zangrando Toneli</i>	<i>Paulo Ricardo Gherardi Hein</i>
<i>Daniele Nogueira dos Reis</i>	<i>Rafael Eduardo Chiodi</i>
<i>Denis Aristides Caldas Conrado</i>	<i>Rafaela de Freitas Pereira</i>
<i>Fernando H. da Silva de Souza</i>	<i>Regis Mendonça Pereira</i>
<i>Gabriel Corrêa Kruschewsky</i>	<i>Ricardo Ayres Loschi</i>
<i>Grazianne A. Simões Ramos</i>	<i>Rodrigo Gomes Pádua</i>
<i>Izaías Fernandes dos Santos</i>	<i>Simone Fernandes Ciavatta</i>
<i>Leandro Carlos</i>	<i>Vinicius Leite Lopes</i>
<i>Leandro Silva Rodrigues</i>	

**39ª Turma – 2006/1**

<i>Alexandre Siqueira Araújo</i>	<i>Gabriel Rocha Swerts Junior</i>
<i>Bruno Rocha Antiquiera</i>	<i>Jean Daniel Morel</i>
<i>Cristiane A. Fioravante Reis</i>	<i>Luciana Rubim Reis</i>
<i>Evânia Galvão Mendonça</i>	<i>Pedro Martucci do Couto</i>
<i>Fernando A. de Moraes Corrêa</i>	<i>Renato Rabelo Leão Jorio</i>

**40ª Turma – 2006/2**

<i>Alison Gonçalves Nazareno</i>	<i>Leonardo Zimmermann Silva</i>
<i>Bruno Henrique Matiello</i>	<i>Lívia Cássia Viana</i>
<i>Eduane José de Pádua</i>	<i>Lucas Amaral de Melo</i>
<i>Emílio Manabu Higashikawa</i>	<i>Lucas Guida Soares</i>
<i>Fernanda Peruchi</i>	<i>Marcelo Martins</i>
<i>Francisco Fernandes Bernardes</i>	<i>Marciel José Ferreira</i>
<i>Fransérgio de Paula Gomes</i>	<i>Maria de Carvalho Tereza</i>
<i>Guilherme R. Mendes Gonçalves</i>	<i>Mariana Peres de Lima</i>
<i>Gustavo Klinke Neto</i>	<i>Matheus Vinícius A. da Silva</i>
<i>Íngrid Coelho Martins</i>	<i>Paloma Bibiano Jardim</i>
<i>Isabel Carolina de Lima Guedes</i>	<i>Perez Alves Corrêa</i>
<i>José Benedito Guimarães Junior</i>	<i>Rodrigo dos Santos Dias</i>
<i>Juliano de Freitas Oliveira</i>	<i>Sue Ellen Ester Queiroz</i>
<i>Juliano de Paulo dos Santos</i>	<i>Valquíria A. Mendes de Jesus</i>

**41ª Turma – 2007/1**

<i>Ana Pimenta Ribeiro</i>	<i>Ludmila de Araujo Passos</i>
<i>Antônio Carlos Coêlho</i>	<i>Marco Antônio A. Ramiro da Costa</i>
<i>Arthur Monteiro Barbosa</i>	<i>Maria Tereza Santos de Oliveira</i>
<i>Daniel Carlos Horle</i>	<i>Mirian de Sousa Silva</i>
<i>Elisa Maganha</i>	<i>Nádia Patricia Oliveira Trindade</i>
<i>Flávia Nascimento de Souza</i>	<i>Otávio Augusto Carvalho Nassur</i>
<i>Frederico Pereira Reis</i>	<i>Rosângela F. de P. Vítor Marques</i>
<i>Guilherme Carneiro de Mendonça</i>	<i>Santo Machado Neto</i>
<i>José de Assis Martins Junior</i>	<i>Sidney Martins Filho</i>
<i>Julio Chagas Pelegrineli</i>	<i>Stella Vilas Bôas Gonçalves</i>
<i>Keila Cristina Novais Porto</i>	<i>Vanessa Cristina do Sacramento</i>

**42ª Turma – 2007/2**

<i>Alexandre Petusk Filipe</i>	<i>Juliana Baldaçara</i>
<i>Ana Magalhães Cordeiro Teixeira</i>	<i>Kamila Lemos Costa</i>
<i>Carlos Rogério Andrade</i>	<i>Laureano Edésio da Silva</i>
<i>Estela Mara de Castro Ribeiro</i>	<i>Lidiany Camila da Silva Carvalho</i>
<i>Gabriela Camargos Lima</i>	<i>Lina Bufalino</i>
<i>Gabriela Martucci do Couto</i>	<i>Lívia de Carvalho Soragi</i>
<i>Gustavo Dias de Castro</i>	<i>Luana Elis de Ramos e Paula</i>
<i>Gustavo Henrique Batista</i>	<i>Luciana Maria de Souza</i>
<i>Henrique do Prado Samsonas</i>	<i>Matheus Soares Costa</i>
<i>Higo José Barbosa dos Santos</i>	<i>Michele Aparecida Pereira da Silva</i>
<i>Isabel Cristina Nogueira Alves</i>	<i>Rafael Piola</i>

*Raphael Nogueira Rezende  
Samuel de P. Chaves e Carvalho*

*Thaís Olitta Basso*

**43ª Turma – 2008/1**

*Celso Ricardo Batista Gomes  
César Câmara Gonçalves  
Danilo Folegatti Lira  
Douglas Merlim de Souza Armando  
Emanuel José Gomes de Araújo  
Guilherme Augusto Santana de Sá  
Henrique Sousa Soares Siqueira*

*Leticia Bonifacio Fávaro  
Lidiana de Oliveira Amaral  
Lívia Lourenção Silva Pereira  
Paul Khristoff Friedrich Karnopp  
Renato Moreira de Souza  
Thaís Cristian Rosa*

## **2.7 Licenciatura Plena - Habilitação em Técnicas Agropecuárias**

O Curso Emergencial de Licenciatura Plena para Graduação de Professores na área de Formação Especial do Currículo do Ensino de 2º Grau - Habilitação em Técnicas Agropecuárias, foi criado em 1981, por meio do convênio N° 92/81, estabelecido entre a ESAL e o MEC, com interveniência do CENAFOR e da SEE-MG. Essa iniciativa foi realizada com o objetivo de atender à urgente demanda no ensino médio e à necessidade de formação de recursos humanos especializados, visando a atender 39 cursos de ensino médio, com Habilitação Básica em Agropecuária, abrangendo 119 municípios de Minas Gerais.

**1ª Turma – 1983/2**

*Antônio C. de Resende Chaves  
Antônio Lemos do Prado Junior  
Antônio Romanielo Bastos  
Artur Celso Filho  
Bolívar Luiz de Barros  
Celia Vaz Tostes  
Elizabeth Gomes  
Ernane Lucio Pereira*

*Francisco Augusto Lages  
Geraldo Aparecido de Faria  
Geraldo Magela Campolina  
Gerson Nascimento Filho  
Irlei De Araujo Teixeira  
Ismael Goncalves de Souza  
Ivan Chaves de Magalhaes .  
Jaime Humberto Mendes*

João Das Gracas Santana  
José Antônio Resende  
José Carlos Leao  
José Das Gracas Santana  
José Do Carmo Rabelo  
José Geraldo de Mesquita  
José Itamar de Almeida  
José João Ribeiro  
José Maria de Moraes  
José Messias da Silva  
José Modesto de Oliveira  
José P. de Medeiros Campos  
José Roberto Carvalho Zaponi  
José Roberto de Lima  
José Rocha Silveira  
José Wilson Ricardo  
Julia de Fatima Emilioreli  
Lacides Faria Lamas  
Leila Azevedo Martins  
Levi Geraldo Resende  
Luiz Antônio de Oliveira

Marcos Antônio Marcal  
Marcos L. de Rezende Monteiro  
Maria Analia de Oliveira  
Maria Auxiadora Lara Arruda  
Maria da Gloria Loss Franzini  
Nivaldo Lara Arruda  
Olavo Lourenco Gomes  
Paulo Roberto Monti Souza  
Pedro Fortunato de Sales  
Peter V. Espinoza Montenegro  
Rafael Antunes Vieira  
Renaldo Nunes  
Reni Ferreira de Arruda  
Ronaldo Luiz Ferreira  
Sebastiao Donizetti Monti Souza  
Thelma Ramos Silva  
Valjean Lopes da Silva  
Vicente Paulo dos Anjos  
Walter Celso de Azevedo Dias  
Wander Resende de Araujo  
Wantuil Costa Filho

**2ª Turma – 1984/2**

Alcy Marcos da Silva  
Alvaro Luis A. da Silva Campos  
Alvaro Tapias Chinchilla  
Amarilio Augusto de Paula  
Andre Luiz Borges Couto  
Anselmo Consolatrix Maia  
Antônio das Graças Farias  
Carlos Guilherme Trombetta  
Carlos Harx Braga de Figueiredo  
Carlos R. Victoria de Oliveira  
Celia Maria da Silva D'ajuz  
Celso Antônio Spaggiari Souza  
Claudio R. Ferreira Mont'alvão  
Diniz Antônio de Oliveira  
Diomar Roberto Barro  
Djalma Bessa Ferreira  
Élias Andre Dardengo  
Elvio Lúcio de Carvalho  
Erival Alves de Lima  
Euripedes Ronaldo A. Ferreira  
Evaldo Nunes Spinola  
Floriano Olinto Filho  
Gilberto Menezes

Guaraci Gonçalves  
Ione Gomes Adriano  
Ione Pereira Franca  
Ivo Aparecida de Mendonça  
Izoldino Roberto Filho  
Jaime Tietzmann  
João Carlos Borges Coelho  
João Carlos de Sousa  
João Carneiro Filho  
João Luiz Stringheta  
José Aparecida Bahia  
José de Souza Camilo  
José Evilazio Mendes Cardoso  
José Lessa Couto  
José Marcos Bardengo  
José Maria Dalcolho  
José Milagres Silva Araujo  
José Olimpio Dias Mendes  
José Renato de Oliveira  
José Renato de Souza  
José Rogerio Ferreira  
José Tabajara Costa Pinheiro  
Kathia M. Guimaraes L Chaves

Laercio Loures  
 Leandro Pereira Lima  
 Luciano Esteves Peluzio  
 Luiz Carlos Machado Rodrigues .  
 Luiz Eugênio Recepti Silveira  
 Luiz Roberto Ribeiro do Vale  
 Marcio Ribeiro do Vale  
 Marcos Antônio Albuquerque  
 Marcus Vinicius Sandoval Paixão  
 Maria C. Junger D Dargengo  
 Maria Dolores Silva Fontes  
 Maria Ines de Campos Liberatori  
 Maryberg Luna Paes Pereira  
 Mério Sérgio Costa Vieira  
 Mirian Tavares Dias Cardozo  
 Oberdan Everton Zerbinatti  
 Odorico Neves da Silva  
 Olga Diniz de Carvalho Botelho

Onofre Dardengo  
 Oscar L. Godofredo Junior  
 Osmar Benevenuto da Silva  
 Paulo C. Pinheiro de Azevedo  
 Paulo J. Pucci de Oliveira  
 Paulo Martins da Silva  
 Paulo O. de Lima e C. Araujo  
 Paulo R. Chaltein de A Ribeiro  
 Rafael Lima Damasceno  
 Roberto Fernando Fermo  
 Sebastiao de Jesus Costa  
 Teresa C. Nunes Lamounier  
 Teresinha de J. F. dos Santos  
 Vagner Almeida  
 Valeria E. Gomes Rodrigues  
 Victor Eugênio Arab Reis  
 Victor Manuel Aleixo  
 Yatico Hyakawa

**3ª Turma – 1985/1**

Jeferson Leudes Mourao

**4ª Turma – 1985/2**

Adolfo Fernandes de Lima Filho  
 Airton Ferreira Araujo  
 Alcides Tibaldi  
 Alonso Pereira de Farias  
 Antônio Carlos Loureiro Lino  
 Antônio Celso Pasquini  
 Antônio Divino Jacob  
 Antônio T. Correia Vasconcelo  
 Ari de Mari  
 Arnaldo Pantoja da Costa  
 Augusto Vitorio Servelin  
 Aurino Francisco de Lima  
 Carlos A. Brassiliano Campos  
 Carlos Alberto de Oliveira Leite  
 Carlos A. Gomes dos Santos  
 Carlos Alberto Viera Pires  
 Carlos Eduardo Medeiros  
 Celso Leal  
 Cosme de Almida Farias  
 Elson da Costa Passos  
 Francisco da Chagas Lino Lopes  
 Francisco de Assis Gomes .  
 Francisco Fernandes Pinheiro

Geraldo Osorio Gomes  
 João Batista de Lima  
 João Elmar Freire Magalhaes  
 João Sebastiao Flores da Silva  
 José Antônio Perreira  
 José Aroldo Prudente Machado  
 José Carlos Ferreira  
 José Donizete Borges  
 José João Peixoto  
 José L. do Nascimento Rabelo  
 José Paulo Vieira de Souza  
 José Soares de Lima  
 Luiz Alberto Ferreira  
 Luiz Amancio de Freitas  
 Luiz Antônio Silva Menezes  
 Luiz Pereira Neto  
 Manoel Dias Cardoso  
 Maria Célia dos Santos  
 Maria T. G Castro Oliveira  
 Mário Saveiro Spalatti  
 Maurilio Carlos da Silva  
 Murilo de Deus Bernades  
 Nelson Rafael da Silva

Olegario Baldo  
Paulo Roberto Ceccon  
Ricardo Dias  
Sebastiao Rocha Nascimento  
Ulisses Nascimento de Souza

Valdir Alves da Silva  
Vicente de Castro Santos  
Vicente Pereira de Almeida  
Wilson Dantas dos Santos  
Walter Antônio Rodrigues

**5ª Turma – 1986/2**

Uveraldo Teixeira da Silva

**6ª Turma – 1987/2**

Raimundo Nonato da Silva Lima

**7ª Turma – 1994/2**

Celso Aparecido Mancin

**8ª Turma – 1996/1**

Orlando Bergamaschi Filho

## 2.8 Medicina Veterinária\*



Aula prática

Em 8/12/1992 foi autorizado o funcionamento do curso de graduação em **Medicina Veterinária**, com 40 vagas anuais. O curso teve início em 1993.

Naquela época, eram ministrados na ESAL seis cursos de graduação: Agronomia, Engenharia Agrícola, Engenharia Florestal, Zootecnia, Administração Rural e Licenciatura Plena para Graduação de Professores da Parte de Formação Especial do Currículo do Ensino de 2º Grau-Habilitação em Técnicas Agropecuárias e 7 cursos de pós-graduação, inter-relacionados, destacando-se, em consequência, uma boa infra-estrutura no Câmpus, no aspecto de área física, laboratórios, fazendas experimentais, com seus rebanhos de animais de grande, médio e pequeno portes, complementados pela estrutura administrativa, de pessoal docente, experiente e treinado. Estavam sendo concluídos projetos de criação de novos cursos de graduação em diferentes áreas, visando a maximizar os recursos da ESAL e atender a demanda regional.

O curso de Medicina Veterinária era o único que faltava para a ESAL fechar o círculo de estudos e cursos na área de ciências agrárias e fortaleceria, de forma insofismável, os cursos já existentes. A implantação desse curso viabilizaria estudos em áreas cujo desenvolvimento ainda era limitado, e atenderia à clientela e a demanda na região de profissionais nessa área.

O Distrito Geoeducacional 15 contava somente com um curso de Medicina Veterinária, localizado na cidade de Alfenas/MG. A necessidade não só da Região Sul de Minas, mas também de toda a Região Sudeste do país em absorver mão-de-obra especializada em Ciências Agrárias tornava-se evidente quando analisavam-se de dados fornecidos pelo CRMV-7, por meio dos quais se verificava que as regiões componentes do DEG-15 (Regiões Sul e Campos das Vertentes) absorvia 19% dos profissionais da área de Medicina Veterinária.

Lavras, pela sua localização geográfica privilegiada, inserida no sul de Minas Gerais, com área de influência nos Estados de São Paulo principalmente, e Rio de Janeiro, caracterizava-se como geradora de tecnologia pela presença da ESAL, transmitindo aos pecuaristas da maior bacia leiteira do país (responsável por 33% da produção nacional de leite) as tecnologias e resultados de pesquisas necessárias ao aumento da produção e produtividade, tão desejadas no momento político da época. A abrangência de todos os segmentos das Ciências Agrárias na Instituição resultaria em situação ímpar quanto à racionalidade e eficiência de aplicação de recursos humanos e materiais, como geradores de tecnologias próprias e imprescindíveis ao desenvolvimento agropecuário regional e nacional.

\*Fonte: projeto pedagógico do curso de medicina veterinária

### Relação dos graduados em Medicina Veterinária

#### 1ª Turma – 1998/1

<i>Cristiane Flora Villarreal</i>	<i>Marcos Goulart Pereira</i>
<i>Emiliano Alves dos Santos Junior</i>	<i>Maria Cristina Casaqui Carollo</i>
<i>Flávio José Lignani Bitencourt</i>	<i>Rogério Luis Isler</i>
<i>Guilherme de Souza Gomes</i>	<i>Silvio Luiz de Oliveira</i>
<i>Marco Aurelio Gava</i>	

#### 2ª Turma – 1998/2

<i>André Luiz de Queiroz</i>	<i>Hudson Fernandes Castro</i>
<i>Andréa Maciel Ribeiro</i>	<i>Isabel Cristina Alves dos Santos</i>
<i>Bruno Dittz</i>	<i>Juracy de Souza Neto</i>
<i>Cíntia Regina Fabbrini</i>	<i>Marcio Luiz Vianna Pereira</i>
<i>Cynthia Delgado Macedo</i>	<i>Ozorio Gonçalves Junior</i>
<i>Elaine Cristina Dias Sapaterra</i>	<i>Paola Ribeiro Seabra Eiras</i>
<i>Emerson Flávio Freitas Mota</i>	<i>Paulo Eduardo dos Reis Garcia</i>
<i>Flávia Santin</i>	<i>Roberto Monzani Villela</i>
<i>Geraldo de Nardi Junior</i>	<i>Sérgio Augusto Penha Dantas</i>
<i>Gustavo J. Von Glehn Dos Santos</i>	<i>Sheila Maria Vicente de Carvalho</i>

#### 3ª Turma – 1999/2

<i>Adriana Mendes</i>	<i>Andre Eduardo Souza de Sant'ana</i>
<i>Aline Mori</i>	<i>Caio Regis Tristao dos Santos</i>

*Do Woong Kim  
Douglas Haas de Oliveira  
Eduardo de Assis Castro Leite  
Fatima Maria Caetano Caldeira  
Giovani Carvalho Pereira  
Gizela Melina Galindo  
Gleidiane Montemagni  
Heleno Gonçalves de Paiva  
Ivan Ribeiro de Castro  
Jean Carlo Cury Manfredini*

*Jean Cristo Teixeira Ciarallo  
Luciana Martins da Silva  
Maria Isabel Roth P. R. de Carvalho  
Marilisa Vieira de Souza  
Mauricio Ferrari  
Milton Carlos Grimm Costa  
Miriam Aparecida dos Santos  
Priscylla T. Chalfun Guimarães  
Vanessa Harumi Tahara*

**4ª Turma – 2000/1**

*Andréia Maria Laczko Gebrael  
Carlos Gustavo Servilha Lopes  
Daniela de Melo Resende  
Débora da Cruz Payão Pellegrini  
Emiliana Gomes  
Fabiana Cristina Sabino  
Fernanda Midori Arakaki  
Gilmar Martins de Santana  
Helaíne Haddad Simões Machado*

*Isabel Cristina Ferreira  
João Leandro Vera Chiurciu  
Juliana Mori  
Leandro d'Arc Moretti  
Lorenza de Oliveira Andrade  
Marcos V. de S. Leandro Júnior  
Mariana Monteiro Peres  
Paulo Eduardo Ferian  
Ralf Augusto Silva Marins*

**5ª Turma – 2000/2**

*Adelmo Guilhoto Miguel  
Adriana de V. Guimarães  
Adriana Guion Monteiro  
Ana Luiza Franco de Andrade  
André de Paula Cannizza  
Cristiane Garcia Boghossian  
Daniel Guimarães Gerardi  
Eder Ferreira Moraes de Jesus  
José Walter da Silva Junior  
Karina Gebrin Bachion*

*Laerte Aleixo Baldani  
Leandro Souza Leite  
Marcelo Ament Giuliani dos Santos  
Miyuki Roberta dos Santos  
Renata Guimarães Rolim  
Renata Patricia Fagundes Nunes  
Rogério Garcia Leite  
Santiago Conceição Albano  
Sérgio Evangelista Rezende*

**6ª Turma – 2001/1**

*Cassio Marcelo Martins Corrêa  
Daniella do Nascimento Schettino  
Déborah Moreno Miron  
Eric Onishi  
Fabiano de Goes Nogueira  
Fabiola Fonseca Ângelo  
Laís de Matos Malavasi  
Levy Heleno Fassio*

*Marcelo José Paschoal Sobreira  
Narson Vinícius dos Anjos Lima  
Osmar Alves Carrijo Junior  
Paula Alessandra Di Filippo  
Paula Roberta Mendes  
Priscila Martin Docal  
Tatiana Lille Walcácer  
Vinicius Fogaça e Silva*

**7ª Turma – 2001/2**

<i>Andrelisa Alves Salgado</i>	<i>Flávia Casares Marcelino</i>
<i>Custódio Agostinho Freire</i>	<i>Guilherme A. de Oliveira Cavalcanti</i>
<i>Daniella Carvalho Ribeiro</i>	<i>Márcia Aldigeri Okuyama</i>
<i>Danila Liziane Fonseca de Souza</i>	<i>Melissa Sabo Silva</i>
<i>Diogo Pierangeli Carvalho</i>	<i>Ralph Guilherme da Silva Bruno</i>
<i>Edmarcos Corrêa de Oliveira</i>	<i>Renata Tyemi Sasaki</i>
<i>Elisa Rezende Vieira</i>	<i>Rita Augusta de Carvalho</i>
<i>Elizângela Guedes</i>	<i>Sérgio Ricardo Teixeira Pereira</i>
<i>Fabício Mendes Rêgo</i>	<i>Vanessa Villarinho Bley</i>
<i>Fernando Marcelo Micaí Toledano</i>	

**8ª Turma – 2002/1**

<i>Alessandra Costa Paiva</i>	<i>Francis Pedroso Fernandes</i>
<i>Ana Cláudia Ferreira Rocha</i>	<i>Gláucia Frasnelli Mian</i>
<i>Carolina Pereira Gregorio</i>	<i>Guilherme Pinheiro Borges Garcia</i>
<i>Cinira Aparecida Prieto</i>	<i>Juliana Prando Bittencourt Moreira</i>
<i>Damien Souza Almeida</i>	<i>Karina Ferreira Duarte</i>
<i>Daniela de Alcantara da Silva Leite</i>	<i>Leandro H. N. Cunha de Oliveira</i>
<i>Deyse Marilda Kabeya</i>	<i>Liliane do Rocio Hoffmann</i>
<i>Dharana Guedes Mendonça</i>	<i>Márcio Gilberto Zangeronimo</i>
<i>Dirce Emi Ono</i>	<i>Marco Aurelio Arpaia Valadares</i>
<i>Eliandra Antonia Pires</i>	<i>Marina Herthel</i>
<i>Erika Aparecida Oliveira</i>	<i>Melissa Faria Martins</i>
<i>Evander Gonçalves de Oliveira</i>	<i>Patrick de Godoy Ceolin</i>
<i>Fernando Marassi Martins</i>	<i>Paulo Cesar Yanosteac Rodrigues</i>
<i>Flávia Coelho Nunes</i>	<i>Vladimir Augusto Fortes de Oliveira</i>
<i>Flávia Mumic Rocha</i>	

**9ª Turma – 2002/2**

<i>Cassio Emanuel Bernardo</i>	<i>Lúcio Costa e Silva Cruz</i>
<i>Claudia Marie Komiyama</i>	<i>Marcelo Hentz Ramos</i>
<i>Daniela Oliveira Carneiro</i>	<i>Maria Cecília Nunes Domingues</i>
<i>Delton José Pereira Junior</i>	<i>Mário Valentin Sanchez Castro</i>
<i>Denis Lucio Cardoso</i>	<i>Murilo Antônio Fernandes</i>
<i>Fabiano Cury Rodrigues</i>	<i>Paloma Sá Queiroz</i>
<i>Fernando Cortez Pereira</i>	<i>Renata Viana de Oliveira</i>
<i>Jamile Prado dos Santos</i>	<i>Romulo Antônio Mendes Júnior</i>
<i>João Paulo da Exaltação Pascon</i>	<i>Silke Verena Schwarzbach</i>
<i>João Paulo Ferreira Nunes</i>	<i>Trícia Maria F. de Sousa Oliveira</i>
<i>José Nélio de Sousa Sales</i>	<i>Valério Mendes Rezende</i>
<i>Joseth Filomena de Jesus Souza</i>	

**10ª Turma – 2003/1**

<i>Alvaro Carvalho Vieira</i>	<i>Maurício Gomes Favoreto</i>
<i>Celino Simão de Lima</i>	<i>Miller Pereira Palhão</i>
<i>Eduardo Oliverio Bosio</i>	<i>Peter Bitencourt Faria</i>
<i>Flávia Lopes Dionizio</i>	<i>Regina Yokoi</i>
<i>Grazielle Lopes Capelo</i>	<i>Ricardo Peixoto de Melo</i>
<i>Josye Oliveira e Vieira</i>	<i>Sérgio Ribeiro Cruvinel</i>
<i>Leandro Carvalho Vieira</i>	<i>Tânia Maria Pereira Alvarenga</i>
<i>Maico H. Barbosa dos Santos</i>	<i>Tatiane Menezes Gurian</i>
<i>Marcos Rodrigo Dias Machado</i>	<i>Wilmer Arnol Ventura Espinoza</i>

**11ª Turma – 2003/2**

<i>Andrês Sales Coelho</i>	<i>Izabela Rodarte Falco</i>
<i>Aneli Marques Neves</i>	<i>Leandra Queiroz de Melo</i>
<i>Bráulio Ferreira de Queiroz</i>	<i>Marcela Vieira Duboc</i>
<i>Bruno Benetti Junta Torres</i>	<i>Miriam de Andrade Pereira</i>
<i>Daniel Tabim Mascarenhas</i>	<i>Paula Takeara</i>
<i>Daniela de Souza Herrera</i>	<i>Pedro Valter Gonçalves de Macedo</i>
<i>Esther Furuichi Maia</i>	<i>Renan Toledo Franciscatto</i>
<i>Fabiana Barbosa Silva</i>	<i>Tatiana Silveira</i>
<i>Fabiana Eloy Bigão</i>	<i>Vilmar Agenor de Araujo Junior</i>
<i>Fábio Santos Bahia</i>	<i>Ziara Aparecida Isaú</i>
<i>Fernanda Pinheiro Lima</i>	

**12ª Turma – 2004/1**

<i>Adriana Brasil Ferreira Pinto</i>	<i>Marcelo Costa Rodrigues</i>
<i>Ana Gabriela Valério</i>	<i>Marcus Antônio Rossi Feliciano</i>
<i>Clovis Henrique Santos Ladeira</i>	<i>Maria Fernanda T. de Oliveira</i>
<i>Endrigo Gabellini Leonel Alves</i>	<i>Marlon Henrique Paiva Guedes</i>
<i>Fabiola Ribas</i>	<i>Matheus Soares da Silva Ferreira</i>
<i>Gisele Patrícia do Couto Oliveira</i>	<i>Milena Martinelli Watanuki</i>
<i>Gislene Bremer de Oliveira</i>	<i>Natanael Lamas Dias</i>
<i>Guilherme Coelho Medeiros</i>	<i>Roberta Saldanha Triviño</i>
<i>Imirá Caldani Bezerra</i>	<i>Sidney Sampaio Nogueira</i>
<i>Lidia Marinho Silva Lima</i>	<i>Simone de Mello Campos</i>
<i>Lilian Mara Kirsch Dias</i>	<i>Tatiane de Fátima Brandão Oliveira</i>
<i>Luís Eduardo Trindade Grégio</i>	<i>Thaís Campos Marques</i>

**13ª Turma – 2004/2**

<i>Ariane Flávia do Nascimento</i>	<i>Daniela Tupy de Godoy</i>
<i>Bruno César Oliveira Leite</i>	<i>Diego Magri Bernardes</i>
<i>Bruno Lima Muniz</i>	<i>Fábio Francisco Pires Vara</i>

*Felipe Augusto Kroll  
Fernanda Helena Saraiva  
Giovanna Santesso Takakura  
Jankerle Neves Boeloni  
Joana Miller  
Luciana Orsi Agostini  
Ludmila Maria Azevedo Ponciano  
Murilo Flamini*

*Paula Desjardins Brienza  
Rafael Coutinho Finamor Chiaradia  
Rafael Gonzaga Moreira  
Tatiana Tavares Silva  
Thaís Santos Vianna  
Waleska Tobo Pastori  
Willer Guimarães e Silva*

**14ª Turma – 2005/1**

*Alessandra Yukie Suiama  
Alessandro Rodrigo Belon  
Aléssio Batista Miliorini  
Camila Garcia Mattiello  
Camila Prado Lenzi  
Eliana Pinto  
Flaviane Castro de Faria  
Iris Cristina Santos*

*Maíra Mendonça Braz de Andrade  
Mariana Ferreira de Almeida  
Marianne Pinto da Silva Kramer  
Melissa Prosperi Peixoto  
Patrícia Resende Diniz Caires  
Paula Duarte Silva Rangel Garcia  
Rodrigo Carvalho Silva  
Tiago Amaral do Nascimento*

**15ª Turma – 2005/2**

*Anelise Carvalho Nepomuceno  
Bruna Franco Massa  
Bruna Paola Manetta  
Carina de Barros Paes  
Carlos Augusto Pereira Guimarães  
Carolina Peroni de Jesus  
Celso Eduardo de Barros Soares  
Demétrio Junqueira Figueiredo  
Eladio Efrén Saldaña Caballero  
Estêvão Domingos de Oliveira  
Fernanda Pequini  
Grazielle Y. de Vilhena Cardoso  
Gustavo Akira Habe  
Jesus Dario Ureña Tejedor*

*Joana Weel  
Karen Roberta Ferreira Schimidt  
Karime Vellasco Silva  
Lizandra Vercezi Rossato  
Maira Souza de Oliveira  
Maria Emilia Canoa de Godoy  
Pablo Henrique Andrade Carvalho  
Pedro de A. Pimenta Ribeiro  
Ricardo G. Gomez Puglia Junior  
Sérgio de Mello Novita Teixeira  
Simone Guimarães Palma  
Tammi Lemes Franco Ribeiro  
Valério Oliveira Vilela*

**16ª Turma – 2006/1**

*Ana Luísa Neves Alvarenga  
Angelica Oliveira de Almeida  
Bruno da Silva Pimenta  
Camila Suiane Barbosa da Silva  
Catia Helena de Almeida Lima  
Érica Sugiura*

*Everton Lopes  
Glauce Helena Prado  
Gustavo Cunha Almeida Silva  
Isabel Rodrigues Rosado  
Janahi Sousa Ticianelli  
João Irineu da Mata Júnior*

João Luiz Pratti Daniel  
Leandro Fadel  
Leydiluce Vieira Resende  
Marcela Alice de Andrade

Marcus Vinícius de Moura Barros  
Rooveth Luis Melo de Souza  
Valéria Trombini Vidotto

**17ª Turma – 2006/2**

Andressa Francisca Silva Nogueira  
Carlos Augusto Gomes Leal  
Clayton Israel Nogueira  
Daniel Júdice Vilela  
Danielle de Assis Andery  
Diogo Figueiredo Mesquita  
Eduardo Silva  
Fabiano Jardini da Cruz  
Fernanda Dornelas Florentino Silva  
Fernanda Pereira Corbeira da Silva  
Janaina Benetti  
Junio Fabiano dos Santos

Leandro Lima  
Maria Carolina Ribeiro  
Mariana Afonso Monteiro  
Mariana Tessarioli  
Milton Ghedini Cardoso  
Patrícia Lopes Andrade  
Rafael José Gonçalves Cattelan  
Ricardo Lima de Melo  
Rodrigo Francisco Vieira Lourenço  
Rodrigo Otavio D. de Salles Rossi  
Saulo Petinatti Pavarini  
Ulisses de Pádua Pereira

**18ª Turma – 2007/1**

Bruno Roberto Fagundes Lima  
Bruno Sivieri de Lima  
Daniela Ravetta Inostroza  
Fernanda da Silva Fernandes  
Gustavo Maia Martin  
João Carlos Gomes Neto  
Julliana Melo Ferraz

Leandro Silva Ribeiro  
Liliam Carla de Araujo  
Lilian Claudia Gionda  
Luciane dos Reis Mesquita  
Michel Blézins de Arruda  
Rodrigo Abbud Breviglieri

**19ª Turma – 2007/2**

Alessandra do Vale Bertolucci  
Alessandro Kojima Cardoso  
Aline Cristina Martins Port  
Anselmo de Oliveira Moreira  
Bianca Gerardi  
Caio César Ferrari Casadio  
Camila Franco de Carvalho  
Crystiane Carvalho Magno  
Daniele de Lima  
Dominique Pinto da Silva  
Eliane Aparecida Stradioto  
Eugênio Lima Muniz  
Fernanda Vivacqua Gomes  
João Paulo Campos Romualdo

Juliana Hayashi Tannura  
Karen Maciel de Oliveira  
Livia Pinheiro Chagas da Cunha  
Marcela Borges Nunes  
Marília Masello Junqueira Franco  
Mauricio Oliveira Salan  
Paulo Renê da Silva Júnior  
Priscilla Mirian de Souza Silva  
Rafael Limeira Rodrigues  
Régis Henrique Barbosa Ferreira  
Renata Luci Rios  
Rosane Marques de Resende  
Sarah Bicudo de Oliveira

**20ª Turma – 2008/1**

*Alessandra Silva Dias  
Amanda Monteiro Nogueira  
Ana Paula de Carvalho Ferreira  
Bruno Zambelli Loiacono  
Elaine Santana Gonçalves  
Enne Aiala Rodrigues de Paula  
Fernanda Spagnoli Delben  
Fernando de Andrade Mancilha  
Fernando P. Lima de Almeida Prado  
Giza Machado de Lima Cabral*

*Igor César Alves  
Jaqueline Rodrigues Bahia  
Larissa Maia Melo  
Mabili Marques Barbosa  
Maria Elisa Valli Cardoso  
Marina Mendonça de Miranda  
Ozana de Fátima Zacaroni  
Pedro Henrique Amancio Afonso  
Roberta Renzo  
Sancho Siécola Junior*

**2.9 Ciência da Computação\***



Em 1996 foi aprovada a criação do curso de graduação em **Ciência da Computação**, com oferta de 50 vagas anuais. O curso foi iniciado em fevereiro de 1997. **Nesse ano, a UFLA deixa de ser uma Universidade especializada em agrárias e começa a ser plural.**

Nessa época, o uso da tecnologia estava presente no cotidiano das pessoas. Termos técnicos da área de informática tornaram-se corriqueiros. Palavras como Internet, Multimídia, Software, Hardware, entre outros, já faziam parte do vocabulário corrente de

milhares de jovens e adultos. Não se poderia imaginar, naquela época, um texto de dissertação de mestrado, uma tese de doutorado ou mesmo um trabalho escolar de segundo grau feitos a mão ou em uma máquina de escrever. Mesmo pessoas antes resistentes aos avanços tecnológicos, aos poucos foram impelidas a usarem essa ferramenta.

A criação do curso de Bacharelado em Ciência da Computação, no Departamento de Ciências Exatas da Universidade Federal de Lavras (UFLA), foi ao encontro das necessidades do mercado profissional brasileiro e, mais especificamente, do mineiro, no sentido de suprir as carências existentes, que tendiam a aumentar.

O estado de Minas Gerais é considerado um dos principais pólos industriais do país, com grande capacidade produtiva, alvo de investimentos nacionais e estrangeiros. No entanto, apesar de os dados comprovarem a pujança econômica do estado, a análise mostrava que Minas era extremamente carente de cursos de graduação na área de Informática. Havia 17 instituições de ensino superior em Ciência da Computação no estado de Minas Gerais, entre escolas federais e particulares, das quais, apenas três na Região Sul do estado de Minas Gerais, e nenhuma de ensino público e gratuito.

\*Fonte: Projeto pedagógico do curso de Ciência da Computação

### **Relação dos graduados em Ciência da Computação**

#### **1ª Turma – 2001/1**

<i>Adalberto Diniz de Souza</i>	<i>Karina Dutra de Carvalho</i>
<i>Allan Massahud de Carvalho</i>	<i>Leandro de Andrade Rochelle</i>
<i>Antônio Carlos Alves Silva</i>	<i>Leonardo Camargos de Almeida</i>
<i>Awdrey Vieira Vilela</i>	<i>Leonardo Vieira da Costa</i>
<i>Bruno Campana Aragon</i>	<i>Lucas Bueno dos Reis</i>
<i>Carla Rodrigues Figueiredo Lara</i>	<i>Renato de Souza Gomes</i>
<i>Cristiano Leite de Castro</i>	<i>Rosiane Aparecida Oliveira</i>
<i>Dácio Miranda Ferreira</i>	<i>Vanessa Godoy Kinoshita</i>
<i>Douglas Machado Tavares</i>	<i>Webert Tomaz</i>
<i>Edna Mie Kanazawa</i>	<i>Wellerson Lopes da Silva</i>
<i>Erasmio Evangelista de Oliveira</i>	

**2ª Turma – 2001/2**

<i>Ari Elisei Vilela</i>	<i>Marcelo Caetano Martins Muniz</i>
<i>Carlos Jackson Dias Duarte</i>	<i>Marcos Aurelio Domingues</i>
<i>Eduardo Teodoro Silva Júnior</i>	<i>Maria C. R. Martins da Cunha</i>
<i>Érika Barbosa Franco Marra</i>	<i>Mário Luiz Rodrigues Oliveira</i>
<i>Guilherme Tadeu Silva Timóteo</i>	<i>Rodrigo de Oliveira</i>
<i>Gustavo da Silva Lima</i>	<i>Rodrigo Felício dos Santos</i>
<i>Hesli de Araujo Carvalho</i>	<i>Rodrigo Marinho Passos</i>
<i>Jerusa Michelinne Lopes</i>	<i>Rondinelli da Silva Carvalho</i>
<i>Juliano de Almeida Monte-Mor</i>	<i>Sérgio Augusto Carvalho Gomes</i>
<i>Leandro Junqueira G. Miserani</i>	<i>Vanessa Teodoro</i>

**3ª Turma – 2002/1**

<i>Alessandra Guaracy de Oliveira</i>	<i>Livia Maria Possato</i>
<i>Alisson Gomes Cerqueira</i>	<i>Marcos Paulo de Mesquita</i>
<i>Carlos Eduardo Ribeiro</i>	<i>Marcos Robson Dias Duarte</i>
<i>Deive Ciro de Oliveira</i>	<i>Paulo Sérgio R. de Carvalho</i>
<i>Gláucia Braga e Silva</i>	<i>Tiago Freire Garcia</i>
<i>Joseane Alves Freire</i>	<i>Walter Flávio Pimenta Júnior</i>

**4ª Turma – 2002/2**

<i>Adonias Amorim de Lima Júnior</i>	<i>Josiane Magalhães Teixeira</i>
<i>Alberto da Silva Rodrigues</i>	<i>Marcell Borges C. de Carvalho</i>
<i>Alexandre Paulo da Costa Riani</i>	<i>Marco Túlio Freire</i>
<i>André Alves Duarte</i>	<i>Néliton Antônio Campos</i>
<i>Carlos Alberto M. C. Palhares</i>	<i>Patricia de Siqueira Ramos</i>
<i>Decius Vinicius Mota Pereira</i>	<i>Patricia Inêz de Andrade</i>
<i>Diogo Pereira Santiago</i>	<i>Pedro Pereira Azevedo Lima</i>
<i>Edimilson Batista dos Santos</i>	<i>Pedro Ribeiro de Andrade Neto</i>
<i>Ewerton Antônio da Silva</i>	<i>Ricardo A. Naberegny de Lara</i>
<i>Fábio Cerávolo de Oliveira</i>	<i>Rodrigo Maia Costa</i>
<i>Fernando César da Conceição</i>	<i>Roosevelt Mairink dos Santos Junior</i>
<i>Giselle Silva Magalhães</i>	<i>Suênio Trindade Alves</i>
<i>Gustavo Carvalho Gomes</i>	<i>Thales Evandro Simas Junior</i>
<i>Gustavo José da Silva</i>	<i>Valcimar Ferreira de Carvalho</i>
<i>Herbert Magalhães Dutra Junior</i>	<i>Vânia de Carvalho Marçal</i>
<i>Joeva Cristina de Andrade</i>	

**5ª Turma – 2003/1**

<i>Andréia Rodrigues de A. Schneider</i>	<i>Cícero Garrozi</i>
<i>Bruna Chesye Dias</i>	<i>Diego Mello da Silva</i>
<i>Cassia Aparecida Marques Batista</i>	<i>Ederson Fonseca Santos</i>

*Fernanda Rodarte Lopes  
Franciscarlos N. de Ávila Pereira  
Frank Mendes Nobre  
Geraldo Milton Fernandes Júnior  
João Guilherme de M. Goulart  
Lélia Maria de Andrade  
Luciano Camarano  
Marcelo Naves Ladeira Silva  
Marcos Rogerio Alonso*

*Michel-Ange R. Jean-Baptiste Junior  
Michelle de Lourdes Pimenta  
Renato do Amaral Lemos  
Samuel Pereira Dias  
Thiago Silvestre Amâncio  
Vinicius de Melo Freitas  
Wanner Vinicius Fagundes Lima  
Wendel Malta de Assis*

**6ª Turma – 2003/2**

*Adriana Zanella Martinhago  
Adriano Arlei de Carvalho  
Alexandre Henrique Vieira Soares  
Anderson de Rezende Rocha  
Antônio Galvão de Rezende Filho  
Carmen Lúcia Matheus  
Daniel Akira Numajiri  
Elmo Melquíades de Souza Júnior  
Erika Utiana  
Erivelton da Silva  
Flávia Loschi Marques da Silva  
Flávio Leite de Castro  
Flávio Luís Alves  
Geovane Nogueira Lima*

*Guilherme Stella Ravagnani  
Igor Chalfoun Pomárico de Souza  
João Bosco Estevam Margarida  
Júlio César Alves  
Júlio Cesar Teodoro da Silva  
Luiz Augusto Vieira Pinto da Silva  
Matheus Garcia B. de Figueiredo  
Paulo Rogério Souza Rocha  
Ricardo Soares Bôaventura  
Rodrigo Moreira de Souza Rocha  
Rodrigo Nazaré da Silva Leite  
Samuel R. de Sales Campos  
Wagner Silva*

**7ª Turma – 2004/1**

*Adler Diniz de Souza  
André Tadeu Santos Fialho  
Carlos Eduardo de Andrade  
Carlos Jones Rebello Junior  
Cristhiane Xavier Figueiredo  
Elaine Muniz Barbosa  
Fabiano Yukio Otsuka  
Fabrício de Almeida Oliveira  
Fabrício Rodrigues de Oliveira  
Flávio Lucio Nogueira Batista  
Gabriel Otavio Trevisani Cavalari  
Juliana de Fátima Franciscani*

*Luciano Mattioli  
Luís Fernando de Abreu Porto  
Luis Henrique R. T. da Cunha  
Luiz Eduardo Simeone  
Marlon João Santos Ribeiro  
Michele Nasu Tomiyama  
Renata Teles Moreira  
Robert Fabricio Subtil  
Rodrigo Franco Toso  
Vanessa Cristina O. de Souza  
Viviane de O. Carvalho Garcia*

**8ª Turma – 2004/2**

<i>André Ribeiro Barros</i>	<i>Maria Emilia F. Gonçalves</i>
<i>Antônio Elizeu da Rocha Neto</i>	<i>Mariane Moreira de Souza</i>
<i>Daniela de Souza Machado</i>	<i>Rafael de M. Dias Frinhani</i>
<i>Giuliano Ferreira Figueira</i>	<i>Rafael V. Mesquita dos Santos</i>
<i>Henderson A. de Oliveira Silva</i>	<i>Renato Ramos da Silva</i>
<i>Heron Vieira Aguiar</i>	<i>Rodrigo Nani França</i>
<i>Humberto César B. de Oliveira</i>	<i>Ulisses Rezende Teixeira</i>
<i>Lauro Duarte do Carmo</i>	<i>Wellington de Oliveira Neto</i>

**9ª Turma – 2005/1**

<i>Alisson Rodrigues Rocio</i>	<i>Márcio Paixão Dantas</i>
<i>Amanda Sávio Nascimento e Silva</i>	<i>Michelet Del Carpio Chávez</i>
<i>Charles Danilo de Souza</i>	<i>Rafael Augusto de Melo</i>
<i>Daniel Cardoso Gomes</i>	<i>Roberto Damiani Mendes</i>
<i>Fabiano Fernandes de Souza</i>	<i>Rodrigo Colli</i>
<i>Fábio Ossamu Hasegawa</i>	<i>Rosana Áurea Tonetti Massahud</i>
<i>Fernanda Possato Ribeiro</i>	<i>Thiago Cruzeiro Rueda</i>
<i>Germana Oliveira Couto</i>	<i>Tiago Gonçalves Botelho</i>
<i>Josué Tzan Hsin Ma</i>	<i>Vicente de Paula e Silva Neto</i>
<i>Lucí Aparecida Nicoláu</i>	

**10ª Turma – 2005/2**

<i>Adriano César de Oliveira</i>	<i>Marcus Vinicius Carneiro Martins</i>
<i>Alessandro Liebmam</i>	<i>Maykel Melo da Silva</i>
<i>Anderson Oliveira Faria</i>	<i>Renato Luiz Bianchini</i>
<i>Daniel Liebmam</i>	<i>Renato Silveira</i>
<i>Fabricao de Carvalho Silva</i>	<i>Ricardo Luis dos Reis</i>
<i>Felipe José Gomes Ribeiro</i>	<i>Tatiana Ribeiro Hipólito</i>
<i>Guilherme Ferreira Bonfioli</i>	<i>Thiago Valeriano Araújo da Silva</i>
<i>Juliana Ochner</i>	<i>Thomaz C. de Andrade Oliveira</i>
<i>Leonardo Aparecido Ciscon</i>	<i>Weslei Alvim de Tarso Marinho</i>
<i>Marcos Vinicius Soares</i>	

**11ª Turma – 2006/1**

<i>Alison Zille Lopes</i>	<i>Marco Túlio Nogueira Silva</i>
<i>Breno Batista Machado</i>	<i>Marcos Oliveira Junqueira</i>
<i>Bruno Silva de Oliveira</i>	<i>Renato de Souza Gomes</i>
<i>Crysttian Arantes Paixão</i>	<i>Ricardo Marques da Costa</i>
<i>Joelma Cristina Costa</i>	<i>Vanessa Maira de Paiva Silva</i>
<i>Leandro de Paula Silva</i>	<i>Vanessa Rodrigues Borges</i>
<i>Lucas Lourenção Silva Pereira</i>	<i>Vinicius Resende Ribeiro Santos</i>

**12ª Turma – 2006/2**

<i>Adriano Olimpio Tonelli</i>	<i>Felipe Leal Valentim</i>
<i>Alexandre A. da Silva e Oliveira</i>	<i>Janaina Faria de Oliveira</i>
<i>Almir de Jesus Costa</i>	<i>Nelton Vinícius Matioli Santos</i>
<i>Anderson Vignatti</i>	<i>Patricia Aparecida Proença</i>
<i>Carlos Eduardo M. Cobucci</i>	<i>Rodrigo Pereira dos Santos</i>
<i>Danilo de Souza Bittencourt</i>	<i>Rodrigo Teixeira Silva</i>
<i>Fábio Manuel Paschoalini</i>	<i>Rubens Takiguti Ribeiro</i>

**13ª Turma – 2007/1**

<i>Aleksander Maduro França</i>	<i>Fillipe Gustavo Brandão</i>
<i>Alexandre Chaves Coelho</i>	<i>Gleimar Botelho Baleeiro</i>
<i>Alysson Alexander Naves Silva</i>	<i>Michelle Cristina Alves de Andrade</i>
<i>André Luiz França Batista</i>	<i>Otávio Nery Cipriani</i>
<i>André Luiz Sales</i>	<i>Rafael Guilherme Rocha e Silva</i>
<i>Danilo Machado Pires</i>	<i>Ramon Simões Abílio</i>
<i>Diarley Cardoso de Souza</i>	<i>Rodrigo Pereira Moreira</i>
<i>Éden de Oliveira Pinto Coelho</i>	<i>Viviane Emilhana Costa</i>
<i>Emiliane Silva Soares</i>	

**14ª Turma – 2007/2**

<i>Analdo Teixeira de Sousa Júnior</i>	<i>Jorge Chaves Barbosa</i>
<i>Claudiane Maria Oliveira</i>	<i>Marlon Mendes Mendonça</i>
<i>Daniel Guimarães do Lago</i>	<i>Ricardo Emerson Julio</i>
<i>Dilson Lucas Pereira</i>	<i>Rodrigo Duarte Araújo Pereira</i>
<i>Gabriel Chaves Afonso Coutinho</i>	<i>Thiago Alves de Araujo</i>
<i>Gustavo Figueiredo Araújo</i>	<i>Vinicius Dupas Bragagnollo</i>
<i>Janderson Rodrigo de Oliveira</i>	

**15ª Turma – 2008/1**

<i>Aline Marques Del Valle</i>	<i>Jaime Daniel Corrêa Mendes</i>
<i>Bianca Alves de Almeida</i>	<i>Nemésio Freitas Duarte Filho</i>
<i>Bruno Arriel Rezende</i>	<i>Stella Fonseca Amâncio</i>
<i>Diego Nogueira Teixeira</i>	<i>Straus Michalsky Martins</i>
<i>Ednaldo Oliveira Lima</i>	<i>Tiago Vinicius Paiva do Carmo</i>
<i>Eduardo Antônio da Silva</i>	

## 2.10 Ciências Biológicas\*



O curso de **Ciências Biológicas** teve início na **UFLA** em 17/2/2003, com oferta de 50 vagas anuais. A UFLA, sendo uma instituição com grande tradição no ensino, pesquisa e extensão em ciências agrárias, possuía características que proporcionavam uma condição ímpar para o desenvolvimento de um curso de graduação em Ciências Biológicas, capaz de formar um profissional que compreendesse o ambiente agrícola sob uma nova ótica e que interagisse, em sua formação, com profissionais da área agrária.

Tradicionalmente, os cursos de Ciências Biológicas foram criados e desenvolveram-se à sombra dos cursos das áreas médicas. Esse fato criou um desinteresse pelo ambiente agrícola e por questões ligadas à pesquisa básica e aplicada a esse setor. Entretanto, a agropecuária estava em franca modificação, no sentido de adaptar as tecnologias e processos atuais, visando a obter maior sustentabilidade produtiva e ambiental. Para

responder a esse novo paradigma, fazia-se necessário tanto investimento público e privado em pesquisa, quanto a formação de profissionais na área de Ciências Biológicas, qualificados para esse desafio.

A UFLA encontrava-se em ponto estratégico para o desenvolvimento do curso de Ciências Biológicas, devido ao seu posicionamento geográfico, tamanho da cidade-sede e às características e formas de uso do ambiente biótico da região. O censo de 1998 indicava o aumento na procura por universidades localizadas em cidades do interior. Esse fato refletia a tendência da descentralização do ensino no atendimento a demandas regionalizadas e migração do ensino superior de qualidade para institutos localizados em cidades com maior nível de segurança pública e qualidade de vida compatível com a atividade intelectual. A criação do curso de Ciências Biológicas em Lavras viria ao encontro dessa tendência nacional e supriria a demanda regional por profissionais dessa área do conhecimento, na medida em que se aproximava a formação de profissionais aos setores produtivos locais.

A grande diversidade de ambientes da região onde se localiza Lavras era outro fator que favorecia a instalação de um curso de Ciências Biológicas na UFLA. A região é composta por um mosaico de diferentes formações geológicas e vegetacionais. Na região, encontram-se áreas com diferentes fisionomias de cerrado, desde o campo limpo ao cerrado *sensu stricto*. A própria UFLA já possuía, em sua área, duas pequenas reservas naturais, uma de cerrado e outra de floresta estacional semidecidual. Além disso, Lavras encontra-se próxima aos contrafortes da Serra da Mantiqueira, sendo comum na região a presença de campos limpos de altitude, campos, cerrados rupestres e matas de galeria, ao longo dos cursos d'água dessas áreas mais elevadas.

Esses diferentes tipos vegetacionais, a grande variação em termos de solo e topografia, as diferentes formas de ocupação

humana e suas interações com o ambiente natural transformaram a região de Lavras em um verdadeiro laboratório natural, oferecendo inúmeras oportunidades de pesquisa, tanto em termos das dinâmicas naturais desses ambientes, quanto em relação à interação entre o homem e os recursos naturais.

\*Fonte: projeto pedagógico do curso de Ciências Biológicas

### **Relação dos graduados em Ciências Biológicas**

#### **1ª Turma – 2006/2**

<i>Ana Paula Morais Martins Almeida</i>	<i>Luciana de Paula Naves</i>
<i>Ana Paula Pires Sant'Ana</i>	<i>Ludimilla Portela Zambaldi Lima</i>
<i>Caio César Salgado</i>	<i>Marília Lourenço dos Santos</i>
<i>Elisandra de Almeida Chiquito</i>	<i>Meline de Oliveira Santos</i>
<i>Flávia Fernandes Carneiro</i>	<i>Priscilla de Sousa Geraldino</i>
<i>Gislaine Aparecida Carvalho</i>	<i>Suellen Bárbara Ferreira Galvino</i>
<i>Larissa Fonseca Andrade</i>	<i>Thiago Alves Magalhães</i>

#### **2ª Turma – 2007/1**

<i>Amanda Luisa Meireles Teixeira</i>	<i>Liana Sisi dos Reis</i>
<i>Caio Tavora R. Coelho da Costa</i>	<i>Marcelo Rodrigues</i>
<i>Carolina Delfim Fernandes Lima</i>	<i>Monalisa Heleno Carneiro</i>
<i>Cassius Nonato de Souza Freire</i>	<i>Nádia Alves Campos</i>
<i>Elisa Rabelo Matos</i>	<i>Natália Casadei Crespo</i>
<i>Fernanda de Oliveira Bustamante</i>	<i>Raphael Ricon de Oliveira</i>
<i>Giordane Augusto Martins</i>	<i>Renata G. V. de Castro e Souza</i>
<i>Henrique Ueti</i>	<i>Richieri Antônio Sartori</i>
<i>Jana Menegassi del Favero</i>	<i>Stéfanie Valácio Fontes</i>
<i>Joyce Mendes Andrade Pinto</i>	<i>Thaís Oliveira do Carmo</i>
<i>Larissa Gomes da Silva</i>	<i>Thais Paula de Souza</i>
<i>Larissa Mara de Andrade</i>	<i>Vivian Hikari Kawasaki</i>

#### **3ª Turma – 2007/2**

<i>Ana Carla Resende Fraiz</i>	<i>Grazielle Furtado Moreira</i>
<i>Bruno Otávio Teodoro</i>	<i>Grazielle Sales Teodoro</i>
<i>Carlos Henrique Jacinto</i>	<i>Karina Marjorie Silva Herrera</i>
<i>Dejane Santos Alves</i>	<i>Karla Rodrigues Couto</i>
<i>Emilienne Margueritte Silve</i>	<i>Luis Fernando Tessarioli</i>
<i>Fabricio Zelesnikar Ferreira</i>	<i>Maria Fernanda do Prado</i>
<i>Gabriela Ferreira Nogueira</i>	<i>Marília Lara Peixoto</i>

*Marina da Silva Pereira  
Michelle Faria Alves*

*Renata Cristina Barbosa  
Ricardo Afonso Bonito*

**4ª Turma – 2008/1**

*Brenda Oliveira e Silva  
Carolina Graçon Fochi  
Cíntia Veloso Gandini  
Cristina Machado Borges  
Denise L.Hoshiba Takahashi  
Diêgo Marcel Parreira de Castro  
Henrique Abreu Rios Lohmann  
Jaqueline Fidelis Duarte*

*Leandro Luz Moreira  
Ligiane Martins Morás  
Marcelo Pedrosa Gomes  
Monik Evelin Leite  
Nara Tadini Junqueira  
Natália Carvalho Rosas Quinquilo  
Priscilla Lara Faria  
Shayenne Elizianne Ramos*

**2.11 Engenharia de Alimentos\***

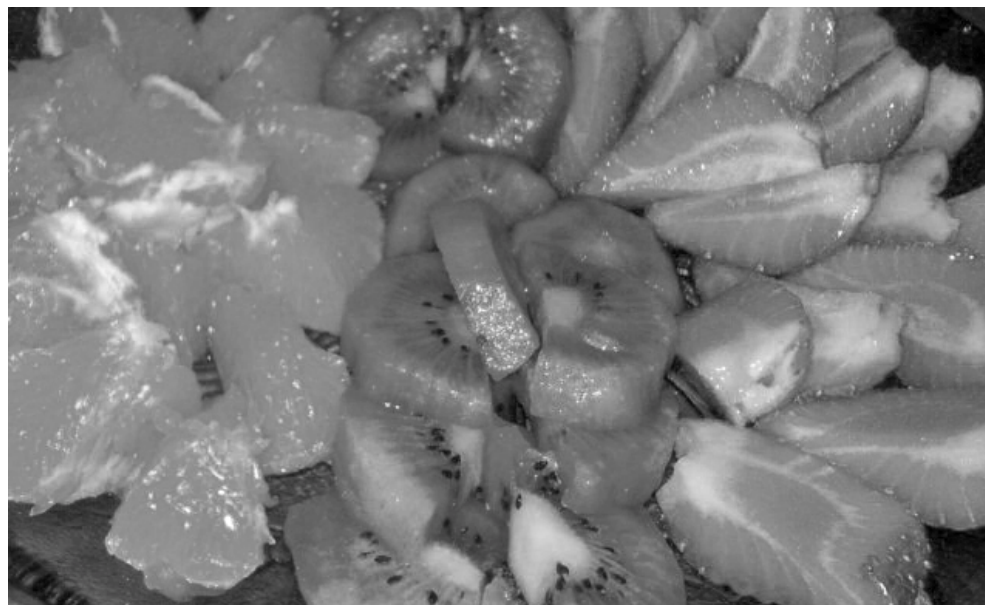

O curso de **Engenharia de Alimentos** foi iniciado na UFLA em 17/2/2002, com oferta de 50 vagas anuais.

Com toda a infra-estrutura que a UFLA dispunha, o Departamento de Ciência dos Alimentos, pelas próprias condições físicas, de recursos humanos e de tradição no ensino e pesquisa, durante aproximadamente um quarto de século, propôs-se a sediar

um curso de Engenharia de Alimentos em nível de graduação. Seria o segundo curso de Minas Gerais, pois o primeiro estava em Viçosa, Minas Gerais, situada na Zona da Mata, distante a mais de 300 km de Lavras. Acrescentava-se, ainda, o fato de Lavras estar localizada no sul de Minas, região em franco desenvolvimento industrial, e próxima dos três maiores pólos industriais do país.

A necessidade de um profissional qualificado para desenvolver atividades especializadas nas indústrias de alimentos tornou-se uma realidade no mundo todo. Devido aos conhecimentos básicos em todos os aspectos, relativos a alimentos, aditivos e equipamentos, o Engenheiro de Alimentos estava sendo bastante requisitado no setor de marketing e vendas de equipamentos, tanto no âmbito nacional quanto no internacional.

Com base em estudos sobre a necessidade de determinado produto no mercado consumidor, o Engenheiro de Alimentos pesquisa e desenvolve novos produtos alimentícios. Utiliza seus conhecimentos em matérias-primas, processos e equipamentos, fornecendo os subsídios necessários para o lançamento de um novo produto e propondo argumentos de vendas e bases para cálculos de custos. Destaca-se a participação do Engenheiro de Alimentos nos projetos de adaptação e nacionalização de componentes no setor de equipamentos.

A expansão industrial e metropolitana do país impulsionou um novo mercado para inúmeros alimentos industrializados. Essa expansão exigia a atualização e melhoria da qualidade dos produtos já existentes.

O curso de Engenharia de Alimentos tem como objetivo formar profissional da área de Engenharia capaz de desempenhar, com propriedade, as atividades de Engenharias aplicadas à Indústria de Alimentos.

\*Fonte: projeto pedagógico do curso de Engenharia de Alimentos

## Relação dos graduados em Engenharia de Alimentos

### 1ª Turma – 2007/2

<i>Aline Aparecida Trindade Pereira</i>	<i>Luisa Pereira Figueiredo</i>
<i>Andressa Prado Vieira</i>	<i>Maralí Vilela Dias</i>
<i>Anirene Galvão Tavares Pereira</i>	<i>Marcio José Renó</i>
<i>Elisa Carvalho de Moraes</i>	<i>Michel Paulino Luz</i>
<i>Guilherme C. de Ávila Ramalho</i>	<i>Patricia Aparecida Pimenta Pereira</i>
<i>Irene Luciana da Silva</i>	<i>Raquel Martino Bemfeito</i>
<i>Larissa de Oliveira Ferreira</i>	<i>Rodrigo de Araújo Soares</i>
<i>Leandro Ribeiro Serra</i>	<i>Thales Leandro C. de Oliveira</i>
<i>Lívia Araujo Rodrigues</i>	<i>Thiago Vasconcelos Pimenta</i>
<i>Ludmilla de Carvalho Oliveira</i>	<i>Wanderson Alexandre Valente</i>

### 2ª Turma – 2008/1

<i>Andresa Gomes</i>	<i>João Walter Ribeiro Corrêa Júnior</i>
<i>Cristiano José de Andrade</i>	<i>Lígia Ferreira de Azevedo</i>
<i>Gustavo das Graças Pereira</i>	<i>Rodrigo Leandro Silveira</i>
<i>Helena do Amaral Salgueiro Lima</i>	<i>Silvana de Jesus Palma</i>
<i>João Paulo Fernandes Vieira</i>	

## 2.12 Licenciatura em Química\*



O curso de **Licenciatura em Química** foi iniciado em 17/2/2002, com oferta de 50 vagas anuais.

Segundo dados do INEP (Instituto Nacional de Estudos e Pesquisas Educacionais) da época, quase a metade (48%) dos 2,2 milhões de professores do ensino básico que estavam em atividade no País não possuíam diploma de nível superior. Os 1,064 milhão de professores que ministravam aulas sem terem cursado uma universidade poderiam ter problemas a partir de 2007, quando, de acordo com o artigo 87 da LDB (Lei de Diretrizes e Bases da Educação), só seriam admitidos professores habilitados em nível superior e, a partir da quinta série do ensino fundamental e no ensino médio, hoje 6º ano, segundo a LDB, o professor precisaria ter diploma de nível superior.

A análise da situação da educação no país e os cenários projetados para a próxima década expunham alguns dos enormes desafios a serem enfrentados. Os anos 90 mostravam avanços inegáveis que representavam um importante ponto de inflexão nas características estruturais do sistema educacional brasileiro.

Essa tentativa de mudança do sistema de ensino representava quase a universalização da cobertura do ensino fundamental e, pela progressiva democratização do acesso ao ensino médio (entre 94 e 99, o número de matrículas no ensino médio teve um crescimento de quase 60%), também sugeria o aumento da pressão social por mais vagas no ensino superior, além de profissionais mais qualificados para o ensino médio.

A expansão do ensino superior era, portanto, inexorável e pressupunha uma melhoria da eficiência do sistema, particularmente das instituições públicas federais, que apresentavam elevada despesa por aluno.

As ações do governo em prol da educação priorizavam os cursos de graduação, com ênfase na qualificação dos professores do ensino superior. O curso de Licenciatura em Química da UFLA contribuiria para a formação de pessoal qualificado e capaz de atender às necessidades requeridas.

O Censo Educacional de 1998 indicava, pela primeira vez, que as instituições instaladas em cidades do interior já tinham mais alunos do que as das capitais. Isso propiciava uma descentralização do Ensino Superior, estreitando relações com o setor produtivo e contribuindo para o desenvolvimento regional e do país.

Existia, na região de Lavras, uma demanda bastante significativa de professores de química. Isso era observado pelo fato de que, muitas vezes, as aulas de química em colégios e até nas universidades ou faculdades eram ministradas por profissionais de outras áreas do conhecimento. As Universidades e Faculdades da região (Universidade de Alfenas-UNIFENAS, Fundação Educacional Comunitária Formiguense - FUOM, Fundação do Ensino Superior de

São João Del Rey - FUNREI, Universidade Estadual de Minas Gerais - UEMG - Lavras) possuíam apenas curso de Ciências com habilitação em Química).

O curso de Licenciatura em Química na UFLA preencheria a necessidade de novos “mestres” na área do ensino de Química. Os Laboratórios da UFLA envolvidos na proposta apresentavam boa estrutura e parte do seu quadro de pesquisadores se encontrava envolvida em pesquisa básica e aplicada. Essas pesquisas certamente trariam também boas perspectivas de retorno social para o País e para o Estado.

\*Fonte: projeto pedagógico do curso de licenciatura em química

### Relação dos graduados em Química

#### 1ª Turma – 2006/2

<i>Aldo Sena de Oliveira</i>	<i>Juliana Alvarenga Alves</i>
<i>Ana Cristina Barbosa</i>	<i>Juliana Ribeiro do Carmo</i>
<i>Ana Paula Garcia</i>	<i>Kele Tatiane Gomes Carvalho</i>
<i>Cláudia Mendes dos Santos</i>	<i>Lidiany Mendonça Zacaroni</i>
<i>Elen Alvarenga de Jesus</i>	<i>Lílian Karla de Oliveira</i>
<i>Fernando José Vilela</i>	<i>Melissa Soares Caetano</i>
<i>Helton Michel Modesto Silva</i>	<i>Michele Cristina da Silva Oliveira</i>

#### 2ª Turma – 2007/1

<i>Anderson Assaid Simão</i>	<i>Marcus Vinícius Juliaci Rocha</i>
<i>Fabiana Carla Silva Lara</i>	<i>Vanessa Martins</i>

#### 3ª Turma – 2007/2

<i>Aline Lefol Nani Guarieiro</i>	<i>Jeancarlo Pereira dos Anjos</i>
<i>Ana Paula de Lima Batista</i>	<i>João Henrique Lopes</i>
<i>Ana Paula Ruas de Souza</i>	<i>Levindo Eduardo Martins</i>
<i>Custodio Luís Alves</i>	<i>Luciana Pereira de Souza</i>
<i>Daniela Josa</i>	<i>Milene Aparecida Andrade</i>
<i>Douglas Henrique Pereira</i>	<i>Miliany Gonçalves Camargos</i>
<i>Elaine Inácio Pereira</i>	<i>Paulo Vítor Brandão Leal</i>
<i>Eliane Cristina de Resende</i>	<i>Pedro Henrique de O. Gomes</i>
<i>Franciane Pinheiro Cardoso</i>	<i>Roberta Gomes Prado</i>
<i>Hudson W. Pereira de Carvalho</i>	<i>Stefânia Priscilla de Souza</i>
<i>Jakelyne Viana Coelho</i>	<i>Thaís Cristina Silva de Souza</i>

**4ª Turma – 2008/1**

*Carlos Amaro da Costa Nunes  
Eugênio Furtado de Souza  
Francisco Guilherme E. Nogueira  
Gustavo Henrique Pereira Luz  
Liliane Henrique Torres  
Livia Botelho de Abreu  
Livia Monique de Castro Faria  
Luciana Batista de Paulo  
Maria Isabele Trevisan Crespo  
Marlon Nunes da Silva  
Michelle Bitencourt  
Samira Haddad Spiller*

### 3 CURSOS NOTURNOS

Em 2006 foram criados na UFLA os cursos noturnos, medida que resultou na quebra da centenária tradição da instituição de ter apenas cursos diurnos. Nas primeiras turmas, serão formados aproximadamente seiscentos estudantes nos cursos de licenciatura em matemática, licenciatura em educação física, licenciatura em física, sistemas de informação, educação física e esportes, estando ainda previstos os cursos de direito, pedagogia e outros. Com a criação desses cursos, buscou-se otimizar o uso do espaço físico da Universidade, em parte ocioso no período noturno, além de atender ao desejo de trabalhadores, que impossibilitados de estudar durante o dia, matriculavam-se em escolas particulares de Lavras e de cidades vizinhas. Seriam beneficiados, também, aqueles que não estudavam porque não tinham condições financeiras em razão do alto custo das mensalidades. Além do caráter noturno dessa expansão, a UFLA assumiu de vez a contribuição social para a formação de professores, ofertando várias licenciaturas.

### 3.1 Licenciatura em Educação Física\*



O curso de **Licenciatura em Educação Física** teve início no 1º semestre letivo de 2006, com oferta anual de 100 vagas, sendo hoje a oferta anual de 60 vagas e foi aprovado pela Resolução do Conselho Universitário da UFLA nº 010, de 15/3/2006.

A oferta desse curso contribuiu para o fortalecimento das licenciaturas na UFLA, que passou a assumir, de forma ainda mais intensa, o compromisso com o bem-estar coletivo e a formação de professores para o ensino fundamental e médio.

A UFLA, atenta ao cenário contemporâneo, caracterizado pela complexidade e desigualdade social, demonstrou interesse em implantar novos cursos, sintonizados com as necessidades da comunidade regional, para contribuir com a formação do cidadão profissional competente, proporcionando-lhe a melhoria das condições de vida, pela difusão de novos conhecimentos, por meio de programas de Ensino, Pesquisa e Extensão.

O contexto atual apontava para a necessidade, em níveis estadual e regional, de um número maior de profissionais com formação universitária, quer para atender às demandas do mercado, quer para melhorar as condições de saúde e/ou promover o desenvolvimento econômico e social da Região.

O mercado, cada vez mais competitivo, requer profissionais com conhecimentos especializados, flexibilidade intelectual, capacidade analítica para interpretar informações, competência para o trabalho em equipe e para a tomada de decisões em curto período de tempo, com comportamento ético e responsabilidade social e, sobretudo, compromissados com essa realidade. Por isso, a UFLA autorizou a criação do curso de Licenciatura em Educação Física, com formação generalista na área da Atividade Física, aproveitando toda tradição em esporte e infra-estrutura completa do Departamento de Educação Física. Atualmente, os estudantes encontram-se matriculados no 5º período do curso, não havendo, ainda, nenhuma turma formada.

\*Fonte: projeto pedagógico do curso de licenciatura em educação física

### 3.2 Licenciatura em Matemática\*

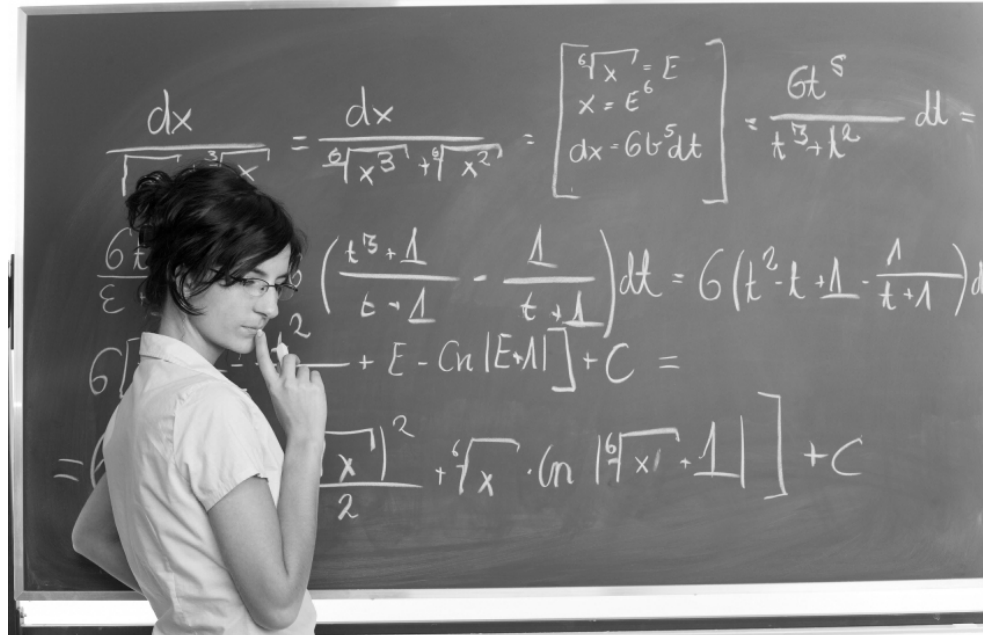

O curso de **Licenciatura em Matemática** teve início no 1º semestre letivo de 2006, com oferta anual de 80 vagas, sendo, hoje, de 60 vagas. Esse curso foi aprovado pela Resolução do Conselho Universitário da UFLA nº 011, de 15/3/2006.

A proposta de criação do curso noturno de Licenciatura em Matemática da UFLA atendia às exigências das atuais transformações científicas e tecnológicas, como também as recomendações das Diretrizes Curriculares Nacionais para a Formação de Professores da Educação Básica, em nível superior.

O curso proposto apresenta uma grade curricular que busca a integração das diversas áreas do conhecimento, por meio de uma metodologia interdisciplinar e contextualizada, de modo a atender às exigências da sociedade e do processo formativo para o magistério. Assim, está estruturado de forma a oferecer uma boa formação básica em matemática, física e estatística e preparar

egressos para um processo contínuo de aprendizagem. Segue a tendência atual de aliar teoria e prática, integrando as novas tecnologias de comunicação e informação à prática do magistério.

A matemática, desde a antigüidade até os dias atuais, desempenha um importante papel na sociedade em geral e no mundo da ciência e do trabalho. Existe, entre as mais diversas ciências e a Matemática, uma interdisciplinaridade intensa, com uma permutação de conceitos e técnicas que proporcionam grande progresso para ambas as partes. Nesse contexto, pode-se destacar as contribuições recíprocas entre a Matemática e a Computação, a Biologia, a Física, a Astronomia, a Química, assim como as Ciências do Comportamento e da Educação. Pode-se também citar a contribuição da Matemática para o desenvolvimento do pensamento racional e criatividade, aquisição de uma postura crítica, melhoria da intuição e o incentivo à capacidade de resolver problemas e interpretar dados.

É evidente que o ensino da Matemática é indispensável, por isso, e devido à rápida expansão de diversas atividades nas quais os conhecimentos e modelos matemáticos são aplicados, há uma tendência de crescimento na demanda mundial de profissionais com formação nessa área. Atualmente, os estudantes encontram-se matriculados no 5º período do curso, não havendo, ainda, nenhuma turma formada.

\*Fonte: Projeto pedagógico do curso de licenciatura em Matemática

### 3.3 Bacharelado em Sistemas de Informação\*



O curso de **Bacharelado em Sistemas de Informação** teve início no 1º semestre letivo de 2006, com oferta anual de 80 vagas e foi aprovado pela Resolução do Conselho Universitário da UFLA nº 012, de 15/3/2006.

A proposta da criação do curso de Bacharelado em Sistemas de Informação atendia aos anseios da sociedade bem como à legislação vigente, pois a política para a educação sinaliza que as instituições federais de ensino superior (IFES) deveriam destinar pelo menos um terço de seus cursos e matrículas de graduação no período noturno.

A comunidade acadêmica da Universidade Federal de Lavras, diante da conjuntura da Educação Superior Brasileira, cumpriu a sua função de aumentar a inserção social na educação superior, proporcionando, assim, um maior desenvolvimento tecnológico e social ao oferecer o curso de Sistemas de Informação no período noturno.

O Bacharel do curso de graduação em Sistemas de Informação da Universidade Federal de Lavras será portador de capacidades intelectuais que lhe permitirão adaptar-se à mutabilidade das situações e à flexibilidade exigida pelo mercado atualmente. O Bacharel estará preparado não apenas para enfrentar, com consciência ética, o desafio tecnicista imposto pelas novas tecnologias, mas também será dotado de uma visão crítico-analítica e capacidade estratégica para a gestão, bem como criatividade e espírito empreendedor. Além disso, o bacharel estará habilitado a diagnosticar as necessidades de informatização dos processos administrativos e industriais, planejando-os nos equipamentos disponíveis. Para isso, precisa de uma boa base computacional e dominar uma ou mais áreas administrativas.

Tem-se, como foco, a formação de recursos humanos para atuar em posições nas quais se requer a utilização da computação, informática e tecnologia da informação, como atividades meio, isto é, aplicadas à solução dos problemas empresariais e organizacionais. Visa à formação de profissionais capacitados para atuarem na definição, planejamento, implantação, operação e manutenção de sistemas de informação. O profissional deverá ter a capacidade de desenvolver, programar e gerenciar uma infra-

estrutura de tecnologia da informação, dados e sistemas que alcancem toda a organização.

Atualmente, os estudantes encontram-se matriculados no 5º período do curso, não havendo, ainda, nenhuma turma formada.

\* Fonte: Projeto pedagógico do curso de Sistemas de Informação

### 3.4 Bacharelado em Educação Física e Esporte\*



O curso de **Bacharelado em Educação Física e Esporte**, aprovado pela Resolução CUNI nº 009, de 19/3/2008, foi iniciado em agosto de 2008, com oferta anual de 60 vagas.

Atualmente, é crescente o interesse da sociedade por fatos e fenômenos resultantes do homem em movimento, com o estudo de variáveis biopsicossociais determinantes e associadas. Nesse contexto, a prática de exercícios físicos e o esporte passaram a ser reconhecidos como sendo de interesse de estudos e formação universitária, passando pelo reconhecimento profissional da área. A

prescrição de exercícios e o esporte permeiam desde aspectos da saúde (prevenção/reabilitação) até o espetáculo competitivo. Sendo assim, a UFLA, com a obrigação de inserção social-comunitária, engajou-se em satisfazer às necessidades de formação de agentes ativos competentes, na produção e disseminação do conhecimento nessas áreas.

Nesse sentido, os egressos do curso de Bacharelado em Educação Física e Esporte da UFLA poderão atuar tanto no âmbito docente, em academias esportivas, reabilitação, clubes sociais, centros comunitários, empresas, hotéis e similares, como em atividades de pesquisa e extensão, respeitando a unicidade e indissociabilidade do conhecimento e aspectos éticos da profissão.

No País, com o reconhecimento do profissional da Educação Física, houve a necessidade de diferenciação entre as formações em licenciatura e bacharelado em Educação Física/Esportes.

O fato de a Educação Física estar localizada na área da saúde fez com que as possibilidades de atuação fossem drasticamente alargadas, justificando a diferenciação de atividades pertinentes à Licenciatura daquelas do Bacharelado.

Em conjunto com a estética, as atividades físicas em academias, a ginástica laboral e o treinamento personalizado passaram a compor as possibilidades de atuação de especialistas em movimento humano. Além disso, a profissão ganhou competitividade, com a entrada de médicos esportivos, fisioterapeutas, nutricionistas e outros nesse mercado. A necessidade da prescrição de exercícios passou a exigir dos profissionais uma formação mais eclética, sugerindo a ampliação das suas possibilidades de formação e atuação, por meio de cursos com novos vieses e formação continuada posterior, incluindo aqui a pós-graduação. Assim, foram criados os cursos de bacharelados direcionados para a atuação extra-escola, com direcionamentos possíveis para o esporte, atividade física e saúde e/ou lazer.

\*Fonte: projeto pedagógico do curso de bacharelado em educação física e esporte

### 3.5 Licenciatura em Física\*

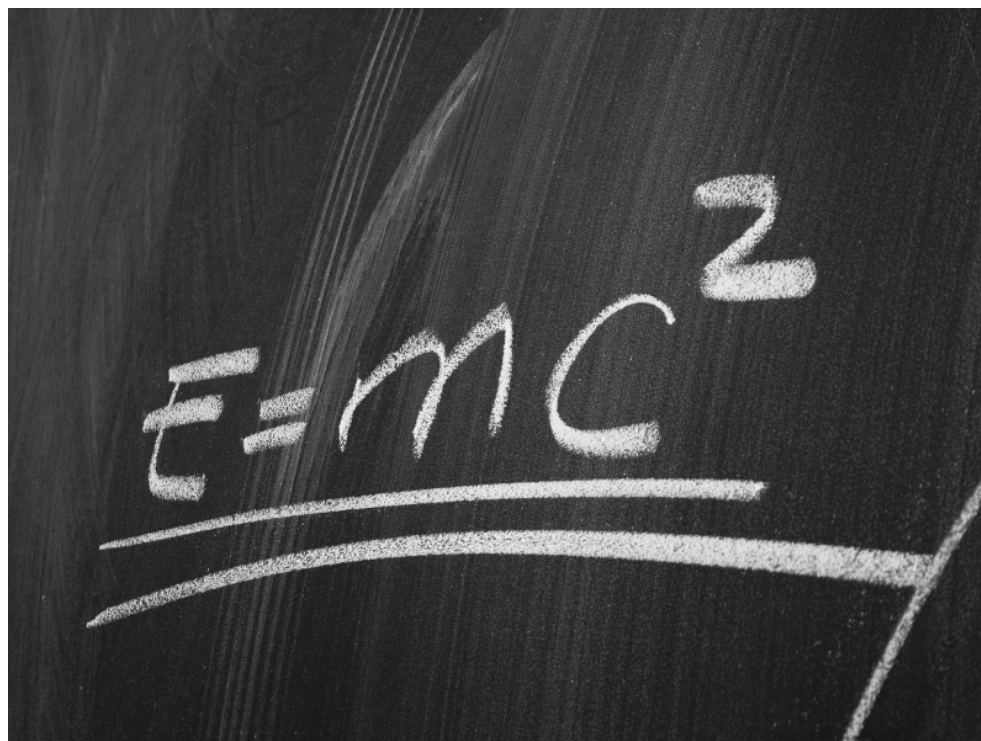

O curso de **Licenciatura em Física**, aprovado pela Resolução CUNI nº 008, de 19/3/2008, foi iniciado em agosto de 2008, com oferta anual de 60 vagas.

Os cursos de graduação, em diferentes áreas, evoluíram significativamente nos últimos anos, em busca de uma melhor adequação às transformações do mundo atual. Para atender a essa evolução, a Universidade deve oferecer aos estudantes uma sólida formação básica, permitindo que eles estejam preparados para se adaptar às rápidas mudanças que ocorrem no mundo do trabalho. Nesse sentido, entende-se que o fortalecimento das áreas básicas

nas universidades brasileiras contribuirá para melhorias e expansão em todas as áreas do conhecimento.

Com o intuito de contribuir com a democratização do acesso ao ensino superior, foi criado o curso noturno de Licenciatura em Física na UFLA. O objetivo central é contribuir para a formação de profissionais qualificados que possam atuar na construção e no desenvolvimento de uma nação democrática e soberana, com oportunidades iguais de acesso à Educação para todos os seus cidadãos.

A criação do curso de Licenciatura em Física, além de consolidar a área básica, vem ao encontro da necessidade de melhor utilização da infra-estrutura existente no Câmpus Universitário da UFLA no período noturno, já utilizada desde 2006, pelos cursos de Licenciatura em Matemática, Licenciatura em Educação Física e Bacharelado em Sistemas de Informação; ressaltando que a existência de intersecção entre as estruturas curriculares dos cursos de Licenciatura em Física e Matemática, nos permitirá otimizar o uso dessa infra-estrutura.

\*Fonte: projeto pedagógico do curso de Licenciatura em Física

#### 4 CRONOLOGIA DA GRADUAÇÃO

Em **1974**, o Setor de Registros de Dados de Alunos, hoje Diretoria de Registro e Controle Acadêmico - DRCA, registrou **469 alunos matriculados, sendo 161 ingressantes**, no curso de graduação de Agronomia;

Em **1975**, registrou **684 matriculados, sendo 218 ingressantes** nos cursos de graduação em Agronomia, Engenharia Agrícola e Zootecnia;

Em **1977**, registrou **894 matriculados, sendo 248 ingressantes**, nos cursos de graduação em Agronomia, Engenharia Agrícola, Zootecnia e Tecnólogo em Administração Rural;

Em **1982**, registrou **1.444 matriculados**, sendo **362 ingressantes** nos cursos de graduação em Agronomia, Engenharia Agrícola, Engenharia Florestal, Zootecnia e no Curso Superior de Tecnologia Agrônômica em Administração Rural;

Em **1987**, registrou **1.776 matriculados**, sendo **395 ingressantes** nos cursos de graduação em Agronomia, Engenharia Agrícola, Zootecnia, Curso Superior de Tecnologia Agrônômica em Administração Rural e Engenharia Florestal;

Em **1992**, registrou **2.041 matriculados**, sendo **403 ingressantes** nos cursos de graduação em Agronomia, Engenharia Agrícola, Zootecnia, Curso de Administração de Empresas Rurais e Cooperativismo e Engenharia Florestal;

Em **1995**, registrou **1.966 matriculados**, sendo **417 ingressantes** nos cursos de graduação em Agronomia, Engenharia Agrícola, Zootecnia, Engenharia Florestal, Medicina Veterinária e Administração;

Em **1996**, registrou **1.993 matriculados**, sendo **393 ingressantes** nos cursos de graduação em Agronomia, Engenharia Agrícola, Zootecnia, Engenharia Florestal, Medicina Veterinária e Administração;

Em **1998**, registrou **2.106 matriculados**, sendo **463 ingressantes** nos cursos de graduação em Agronomia, Engenharia Agrícola, Zootecnia, Engenharia Florestal, Medicina Veterinária, Administração e Ciência da Computação;

Em **2003**, registrou **2.677 matriculados**, sendo **705 ingressantes** nos cursos de graduação em Agronomia, Engenharia Agrícola, Zootecnia, Engenharia Florestal, Medicina Veterinária, Administração, Ciência da Computação, Licenciatura em Química, Engenharia de Alimentos e Ciências Biológicas;

Em **2007**, registrou **3.409 matriculados**, sendo **924 ingressantes** nos cursos de graduação diurnos: em Agronomia, Engenharia Agrícola, Zootecnia, Engenharia Florestal, Medicina Veterinária, Administração, Ciência da Computação, Licenciatura

em Química, Engenharia de Alimentos, Ciências Biológicas; e noturnos: Licenciatura em Educação Física, Licenciatura em Matemática e Bacharelado em Sistemas de Informação;

**Em 2008, registrou 3.200 alunos regularmente matriculados nos 10 cursos de graduação diurnos e nos 3 cursos de graduação noturnos.**

De 1908 até 4/4/2008, formaram-se 9.795 (nove mil, setecentos e noventa e cinco) alunos, sendo:

- 508 - Administração;
- 10 - Agrimensura;
- 5.727 - Agronomia;
- 328 - C.S.T.A. Administração Rural;
- 269 - Ciência da Computação;
- 56 - Ciências Biológicas;
- 765 - Engenharia Agrícola;
- 21 - Engenharia de Alimentos;
- 487 - Engenharia Florestal;
- 203 - Licenciatura Plena em Form. Especial - Habilitação em Téc. Agropecuária;
- 386 - Medicina Veterinária;
- 41 - Licenciatura em Química;
- 136 - Técnico Agrícola;
- 9 - Topografia;
- 849 - Zootecnia.

Com a implantação do Projeto de Reestruturação e Ampliação das IFES - REUNI, a UFLA implantará até 2012 mais 5 cursos, com oferta de mais 300 vagas anuais. Ao final da implantação do Projeto, serão ofertadas 1.470 vagas anuais.

Resumindo 100 anos de história na graduação, verifica-se que o curso de Agronomia é ofertado regularmente desde 1908, embora

outros cursos tenham sido oferecidos no início, como licenciatura em agropecuária, técnico agrícola, agrimensura e topografia, mas sem regularidade na oferta e, ao todo, formaram 353 profissionais em toda a história.

A partir de 1975, com a criação dos cursos de Zootecnia e Engenharia Agrícola, tem início uma fase de expansão e outros cursos das ciências agrárias passaram a ser ofertados. De 1908 a 1974, portanto, em dois terços da história, somente um curso de graduação era ofertado.

Outro dado interessante é que, até 1997, a UFLA era uma universidade especializada em ciências agrárias ou no agronegócio, já que o curso de medicina veterinária teve início em 1993, sendo considerado aquele que fecharia o ciclo de cursos nas ciências agrárias. Com a criação do curso de Ciência da Computação em 1997, ocorre uma abertura para a mudança do perfil da Universidade Federal de Lavras. Essa data passou a ser considerada um marco para que a instituição assumisse um perfil eclético.

Com a criação do curso de licenciatura em química, a partir de 2003, teve início uma nova etapa: a UFLA passou a formar professores para a educação básica - ensinos fundamental e médio. Essa fase encontra-se em consolidação e vem sendo intensificada com a criação de novas licenciaturas a partir de 2007.

O ano de 2007 inaugura uma nova fase, pois a partir dessa data, a UFLA passou a ofertar os cursos noturnos. Com isso, a Universidade otimizou sua estrutura à noite, depois de atuar por mais de 97 anos somente no turno diurno. A oferta dos cursos noturnos permitiu, ainda, maior inclusão social.

O fato mais relevante nos 100 anos de história ocorreu recentemente, com a adesão da UFLA ao Programa de Apoio a Planos de Expansão e Reestruturação das Universidades Federais - Reuni, que cria 7 novos cursos e praticamente aumenta em 100% o número de vagas até 2010.

Em 100 anos de história, formaram-se 146 turmas, de 1911 até 2008, no curso mais antigo - Agronomia.

Complementando, vale destacar algumas curiosidades interessantes. De 1911 até 1958, quando a ESAL completou 50 anos, a instituição havia formado 422 profissionais em todos os cursos ofertados, inclusive os não regulares, o que representa 4,1% do total. De 1911 até 1963, quando foi federalizada, registram-se 648 formados, representando 6,3% do todo. De 1911 até 1975, quando os primeiros cursos, além de Agronomia, foram criados, 1.278 formandos concluíram seus cursos na instituição, representando 12,4% dos egressos. De 1911 até 1994, ano em que a ESAL foi transformada em Universidade, foram contabilizados 5.399 profissionais, o que corresponde a 53,4%. De 1911 até 2008, data em que a instituição completa 100 anos, 10.314 ex-alunos estão registrados no controle acadêmico, correspondendo ao universo de egressos até o centenário.

Portanto, em exatamente 1/3 da história (de 1976 a 2008), a instituição formou 88% dos profissionais que aqui estudaram. E a UFLA, em apenas 13 anos como Universidade, já formou praticamente o que a ESAL formou em 86 anos - 47% vs 53%.

Finalmente, merece destaque a atuação daqueles que abraçaram a causa da graduação e com dedicação e afinco trabalharam em defesa dos cursos de graduação e dos estudantes. Os nomes dos coordenadores e pró-reitores de graduação, que juntamente com suas equipes de trabalho, ajudaram a construir essa história bem-sucedida, encontram-se descritos a seguir:

Quadro 1 - Ex-Coordenadores e Pró-Reitores de Graduação

Nome	Mandatos
Sylvio Nogueira de Souza	Mar/1973 a jul/1974
Joel Cezar Filho	Jul/1974 a dez/1976
Nadir Francisco da Silva	Jan/1977 a fev/1980
Joel Cezar Filho	Mar/1980 a dez/1991
Antônio Resende Soares	Dez/1991 a fev/1994
Jovino Amâncio de Moura Filho	Mar/1994 a mai/1996
Luiz Antônio de Bastos Andrade	Jun/1996 a mai/2000
Valéria da Glória Pereira Brito	Jun/2000 a mai/2004
Gabriel José de Carvalho	Mai/2004 a mai/2008
João Chrysóstomo de Resende Junior	Desde junho de 2008

## 5 A PÓS-GRADUAÇÃO NA UFLA

As comemorações dos 100 anos da Universidade Federal de Lavras serão sempre um momento de retorno ao vivido, à história, de fazer uma releitura do passado com os olhos do presente e de projetar o futuro. É uma espécie de eterno retorno, momento de revistar a memória daqueles que vivenciaram uma experiência passada, de divisão de nossas responsabilidades presentes e de construir um legado que sirva de referência para a construção do futuro.

Ao observarmos a linha do tempo, podemos constatar que a história de sucesso dos 33 anos da Pós-graduação *Stricto Sensu* demonstra que a ESAL não foi apenas mais uma entre as instituições pioneiras em criar cursos de mestrado e doutorado em ciências agrárias e administrativas. A instituição, sabiamente, construiu e soube manter o compromisso de busca da qualidade acadêmica e com a formação integral da pessoa humana. Desde a sua idealização e fundação, a Pós-Graduação *Stricto Sensu* ocupou-se de pautar as suas ações em fundamentos morais sólidos e em valores que são lembrados a todo o momento. Entre os valores

partilhados pela nossa comunidade acadêmica desde a criação da ESAL, no início do século passado, destacam-se a devoção ao saber, ética do trabalho, rigor científico, respeito à pessoa humana e orientação para o futuro.

Sempre tendo como meta a excelência e a qualidade, a Escola Superior de Agricultura de Lavras empreendeu um arrojado plano de capacitação docente, antecipando a necessidade de oferta de ensino de alto nível. O elevado grau de qualificação docente e o desenvolvimento da pesquisa foram fatores determinantes para a criação de cursos de pós-graduação na ESAL. Acrescente-se, ainda, a sempre crescente demanda por profissionais com elevada especialização, devido ao rápido crescimento econômico que o Brasil experimentava na década de 1970. Por acreditar que o desenvolvimento sustentado sempre exige competência técnica e inovação tecnológica, a ESAL/UFLA investiu fortemente na pós-graduação, cujo crescimento fabuloso sempre foi pautado em condições satisfatórias de recursos humanos e infra-estrutura.

A semente da pós-graduação foi lançada em 1972, quando o professor Fábio Pereira Cartaxo, então diretor da ESAL, constituiu uma comissão para estudar a viabilidade de implantação de cursos de pós-graduação. A comissão, após criterioso estudo, emitiu parecer favorável e, ainda naquele ano, foi criada a Coordenadoria de Pós-Graduação na ESAL. No primeiro semestre de 1975, foram implantados na ESAL os primeiros cursos de pós-graduação *Stricto Sensu*: o mestrado em Agronomia com concentração em Fitotecnia e o mestrado em Administração Rural. A eles somaram-se outros, totalizando atualmente 19 programas, com 34 cursos, sendo 17 de doutorado e 19 cursos de mestrado.

O processo de institucionalização da Pós-graduação *Stricto Sensu* promovido pela UFLA não pode ser retratado de forma isolada ou como feito heróico de uma única pessoa. Ao contrário, ele deve ser memorizado e revivido como um empreendimento intelectual coletivo, que contou com a participação de diversas

peças: dirigentes, coordenadores de cursos, docentes, discentes, técnicos administrativos, secretárias. Na construção dessa história de sucesso, o trabalho de alguns docentes foi fundamental, bem como a liderança, capacidade de superação e a competência administrativa. Entre esses docentes, merecem destaque aqueles que, de forma particular, souberam capitanear as iniciativas de consolidação e crescimento da Pós-Graduação na Universidade Federal de Lavras (Quadro1.)

Quadro 2 – Ex-Coordenadores e Pró-Reitores de Pós-Graduação

<b>Nomes</b>	<b>Mandatos</b>
Paulo Roberto da Silva	Fev/1973 a jun/1975
João Márcio de Carvalho Rios	Jul/1975 a abr/1976
Antônio Resende Soares	Mai/1976 a dez/1976
Joaquim dos Santos Penoni	Jan/1977 a jan/1980
Américo Iório Ciociola	Fev/1980 a fev/1984
Juventino Júlio de Souza	Fev/1984 a abr/1984
Guaracy Vieira	Abr/1984 a dez/1987
Fabiano Ribeiro do Vale	Dez/1987 a dez/1991
Antônio Marciano da Silva	Dez/1991 a jun/1996
César Augusto Brasil Pereira Pinto	Jun/1996 a maio/2000
Luiz Edson Mota de Oliveira	Jun/2000 a maio/2004
Joel Augusto Muniz	Jun/2004 a maio/2008
Mozar José de Brito	Desde junho de 2008

A criação, consolidação e expansão da Pós-graduação, para efeitos deste texto, ocorreram em duas fases que marcaram a história da ESAL-UFLA. A primeira fase compreende o período entre 1975 e 1994, ano da transformação da ESAL em Universidade Federal de Lavras e, a segunda fase, que abrange as ações institucionais realizadas entre 1995 e 2008. Na primeira fase, foram criados, além dos cursos de mestrado em fitotecnia e administração rural, os programas de ciência do solo, ciência de alimentos, zootecnia, fisiologia vegetal, genética e melhoramento de plantas,

fitopatologia, engenharia agrícola e engenharia florestal. Na segunda fase, criaram-se os programas de entomologia, agroquímica, estatística e experimentação, microbiologia agrícola, ciências veterinárias, biotecnologia vegetal, ciência e tecnologia da madeira, ecologia aplicada e engenharia de sistemas (Quadro 2). Alguns aspectos da história de cada uma desses programas serão objeto das considerações que se seguem.

Quadro 3 – Caracterização dos Programas de Pós-Graduação da UFLA

Programa	Ano de Criação	Docentes Permanentes	Alunos Titulados*		Total
			MS	DS	
Administração (Ms e Ds)	1975	17	353	16	369
Entomologia (Ms e Ds)	1997	10	147	32	179
Fisiologia vegetal (Ms e Ds)	1988	9	143	33	176
Fitopatologia (Ms e Ds)	1984	11	191	50	241
Fitotecnia (Ms e Ds)	1975	19	606	204	813
Agroquímica (Ms e Ds)	1997	14	74	-	74
Biotecnologia vegetal (Ms)	2006	12	5	-	5
Ciência do solo (Ms e Ds)	1976	14	295	94	389
Ciências dos alimentos (Ms e Ds)	1976	14	304	100	404
Ciência e tecnologia da madeira (Ms e Ds)	2007	8	3	-	3
Ciências veterinárias (Ms e Ds)	2004	11	24	-	24
Ecologia aplicada (Ms e Ds)	2006	15	6	-	3
Engenharia agrícola (Ms e Ds)	1990	19	148	15	163
Engenharia de sistemas (Ms)	2007	7	-	-	-
Engenharia florestal (Ms e Ds)	1993	18	189	29	218
Estatística e experimentação agropecuária (Ms e Ds)	1996	12	112	14	126
Genética e melhoramento de plantas (Ms e Ds)	1986	11	199	68	267
Microbiologia agrícola (Ms e Ds)	2001	11	42	-	42
Zootecnia (Ms e Ds)	1976	18	373	94	467
		250	3124	749	3693

Legenda: (Ms) Mestrado  
(Ds) Doutorado

### 5.1 Programa de Pós-graduação em Fitotecnia

Em 1975, iniciou-se na então Escola Superior de Agricultura de Lavras - ESAL, hoje UFLA, o curso de Mestrado em Agronomia/Fitotecnia no Departamento de Agricultura - DAG, como fruto de anseio de professores e alunos. Àquela época eram poucos os cursos de Pós-Graduação no Brasil. O país passava por uma fase marcante de crescimento econômico, exigindo o aprimoramento de profissionais para atividades de ensino superior e pesquisas, obrigando muitos estudantes a procurarem universidades no exterior. Em 1989, foi criado o Curso de Doutorado, cuja primeira tese intitulada “Desempenho do melhoramento genético do arroz de sequeiro e irrigado na década de oitenta em Minas Gerais” foi defendida em 1992, pelo pesquisador Antônio Alves Soares, hoje professor do DAG. Desse ano até o presente, o curso vem se estabelecendo entre os mais bem conceituados da área das ciências agrárias. Os resultados das pesquisas desenvolvidas pelos alunos e professores são também divulgados em forma de artigos científicos, publicados em periódicos especializados, nacionais e internacionais. Mais de 1000 desses artigos foram produzidos pelo curso de Pós-Graduação em Agronomia/Fitotecnia da UFLA em seus primeiros 25 anos de existência.

Fonte: Relatórios - Aplicativo Coleta de Dados/CAPES

#### Relação dos pós-graduados no curso de Fitotecnia

<b>Nome</b>	<b>Semestre/ Desligam.</b>
<i>Marcio Bastos Gomide</i>	1976/2
<i>Milton Moreira de Carvalho</i>	1976/2
<i>Moacir Pasqual</i>	1976/2
<i>Pedro Jaime de Carvalho Genu</i>	1976/2
<i>Ygor da Silva Coelho</i>	1976/2
<i>Francisco Fardim</i>	1977/1
<i>Israel Alexandre Pereira Filho</i>	1977/1
<i>José Pedro de Araújo</i>	1977/1
<i>Pedro Milanez de Rezende</i>	1977/1

<i>Francisco Ricardo Ferreira</i>	1977/2
<i>José Valmor Ribeiro</i>	1977/2
<i>Maria das Graças G. Carvalho Vieira</i>	1977/2
<i>Marilda Vilela Andrade Pinto</i>	1977/2
<i>Alberto Carlos de Queiroz Pinto</i>	1978/1
<i>Thadeu de Pádua</i>	1978/1
<i>Elizabeth Maia A. Ferreira de Carvalho</i>	1978/2
<i>Fábio de Carvalho</i>	1978/2
<i>Francisco Bezerra Neto</i>	1978/2
<i>Humberto Nolasco Povoá</i>	1978/2
<i>José Irismar Vasconcelos Cavalcante</i>	1978/2
<i>José Torres Filho</i>	1978/2
<i>Pedro Emerson Gazel Teixeira</i>	1978/2
<i>José Ferreira Cambraia</i>	1979/1
<i>Maria Cristina Rezende Teixeira</i>	1979/1
<i>Carlos Ramirez de Rezende e Silva</i>	1979/2
<i>Enilson Abrahão</i>	1979/2
<i>Izeni Carlos Cardoso Nogueira</i>	1979/2
<i>Sara Maria Chaufoun de Souza</i>	1979/2
<i>Toshio Ogata</i>	1979/2
<i>Waldenor da Rocha Gomes</i>	1979/2
<i>Adilson Campos Ezequiel</i>	1980/1
<i>Antônio Romanielo Bastos</i>	1980/1
<i>Benjamim de Melo</i>	1980/1
<i>Berildo de Melo</i>	1980/1
<i>Delvai Valdes de Murilo</i>	1980/1
<i>Edvaldo Ferreira Santos</i>	1980/1
<i>Hudson Carvalho Bianchini</i>	1980/1
<i>Ivan Franco Caixeta</i>	1980/1
<i>José Caetano Vieira Neto</i>	1980/1
<i>José Celesmário Tavares</i>	1980/1
<i>Landry Salles Vidal</i>	1980/1
<i>Marcos Antônio Filgueira</i>	1980/1
<i>Maria da Glória Fernandes Moreira Santos</i>	1980/1
<i>Maria de Lourdes Barbosa dos Santos</i>	1980/1
<i>Maria Rosa Monteiro</i>	1980/1
<i>Maria Urbana Correa Nunes</i>	1980/1
<i>Maria Zuleide de Negreiros</i>	1980/1
<i>Otto Soares de Araujo Filho</i>	1980/1
<i>Saulo Roque de Almeida</i>	1980/1
<i>José Unaldo Barbosa Silva</i>	1981/1
<i>Maria Laene Moreira de Carvalho</i>	1981/1

<i>Mery Semaan Campos Ezequiel</i>	1981/1
<i>Afranio Ferreira da Silva</i>	1981/2
<i>Antenor Francisco de Figueiredo</i>	1981/2
<i>Arisson Siqueira Viana</i>	1981/2
<i>Joaquim Soares Sobrinho</i>	1981/2
<i>Sirval Perim</i>	1982/1
<i>Amantino Martins Nicoli</i>	1982/2
<i>José de Assis Guaresqui</i>	1982/2
<i>José Luiz Oliveira da Silva</i>	1982/2
<i>Miguel Hernan Sosa Lopez</i>	1982/2
<i>Aldemir Cavalcante Nobrega</i>	1983/1
<i>Antônio Claudio Davide</i>	1983/1
<i>Arivaldo Ribeiro Viana</i>	1983/1
<i>Jorge Wheliton Miranda Borges</i>	1983/1
<i>José Luís Colucho Ortega</i>	1983/1
<i>Sydney Itauran Ribeiro</i>	1983/1
<i>Wladimir Sebastião Braga Domingueti</i>	1983/1
<i>Airton Vitor Pereira</i>	1983/2
<i>Ednan Araujo Moraes</i>	1983/2
<i>Humberto Pimenta Soares Filho</i>	1983/2
<i>José Americo Conde Santos</i>	1983/2
<i>José Edivaldo Souza Mendes</i>	1983/2
<i>José Moisés Luna Rondon</i>	1983/2
<i>Manoel Leonel Neto</i>	1983/2
<i>Manuel Ignacio Moreira Duque</i>	1983/2
<i>Marcelo Abdon Lira</i>	1983/2
<i>Marcelo Braghetta Camargo</i>	1983/2
<i>Myriane Stella Scalco</i>	1983/2
<i>Scheilla Marina Bragança</i>	1983/2
<i>Dalva Maria Bueno</i>	1984/1
<i>Geraldo Rodrigues Coqueiro</i>	1984/1
<i>Mário Adolpho Algodoal Chebabi</i>	1984/1
<i>Alberto Donizete Alves</i>	1984/2
<i>Augusto Cesar Pereira Goulart</i>	1984/2
<i>Dalmo Lopes de Siqueira</i>	1984/2
<i>Daniel Cassetari Neto</i>	1984/2
<i>Dijalma Barbosa da Silva</i>	1984/2
<i>João Maria Pinheiro de Lima</i>	1984/2
<i>João Roberto Viana Correa</i>	1984/2
<i>José Marcos De Bastos Andrade</i>	1984/2
<i>Miriam Bastos Trindade</i>	1984/2
<i>Renato de Oliveira Resende</i>	1984/2

<i>Wagner Pereira Reis</i>	1984/2
<i>Wilson Veneziano</i>	1984/2
<i>Antônio Soares de Melo</i>	1985/1
<i>César Pereira Teixeira</i>	1985/1
<i>Dimas Antônio Del Bosco Cardoso</i>	1985/1
<i>Jacimar Luis de Souza</i>	1985/1
<i>Salette de Fátima Torres Ishikana</i>	1985/1
<i>Ademar Virgolino da Silva Filho</i>	1985/2
<i>Antônio Dias Santiago</i>	1985/2
<i>Dirceu Pratisoli</i>	1985/2
<i>Elainy Botelho Carvalho Pereira</i>	1985/2
<i>Humberto Silva Santos</i>	1985/2
<i>Jorge Freire da Silva Ferreira</i>	1985/2
<i>Renato Luiz Grisi Macedo</i>	1985/2
<i>Rogério Antônio Silva</i>	1985/2
<i>Vilson Wendt</i>	1985/2
<i>Adelson Francisco de Oliveira</i>	1986/1
<i>Paulo Antônio de Aguiar</i>	1986/1
<i>Ruben Ramalho Sobrinho</i>	1986/1
<i>Sebastião Jorge Braga</i>	1986/1
<i>Carlos Antônio Teodoro Pereira</i>	1986/2
<i>Ednaldo Mesquita Carvalho</i>	1986/2
<i>José Belarmino Filho</i>	1986/2
<i>José Messias Miranda</i>	1986/2
<i>José Ricardo Peixoto</i>	1986/2
<i>Luis Alberto Caceres Alvarez</i>	1986/2
<i>Marcio Sandrini</i>	1986/2
<i>Maria do Socorro Andrade Kato</i>	1986/2
<i>Maria Eloisa Salustiano</i>	1986/2
<i>Maria Goretti Araujo de Lima</i>	1986/2
<i>Mauro Batista Lucas</i>	1986/2
<i>Osvaldo Ryohei Kato</i>	1986/2
<i>Paulo Roberto Alves de Oliveira</i>	1986/2
<i>Valter Gonçalves Campos</i>	1986/2
<i>Aledir Cassiano da Rocha</i>	1987/1
<i>Carlos Alberto Spaggiari Souza</i>	1987/1
<i>Edson Diogo Tavares</i>	1987/1
<i>José Nelsileine Sombra Oliveira</i>	1987/1
<i>Kleuber Amâncio</i>	1987/1
<i>Marco Antônio Galeas Aguilar</i>	1987/1
<i>Maria Alice Santos Oliveira</i>	1987/1
<i>Maria Imaculada Patto Sanabio Fernandes</i>	1987/1

<i>Sérgio Alves de Carvalho</i>	1987/1
<i>Shizuo Maeda</i>	1987/1
<i>Ataide Garcia de Carvalho Junior</i>	1987/2
<i>Brigida de Souza</i>	1987/2
<i>Elizabeth de Oliveira</i>	1987/2
<i>Eustáquio Simplicio</i>	1987/2
<i>João Batista Ramos Sampaio</i>	1987/2
<i>Magno Sebastião de Oliveira</i>	1987/2
<i>Marcio Jose Furtado</i>	1987/2
<i>Maria Luzia Siqueira Cavalcante</i>	1987/2
<i>Mauro Mondin</i>	1987/2
<i>Osmar Alves Lameira</i>	1987/2
<i>Raimundo Nonato Brabo Alves</i>	1987/2
<i>Dalza Gomes Sobreira</i>	1988/1
<i>Marcelo Carvalho de Resende</i>	1988/1
<i>Mauro Lucio de Oliveira</i>	1988/1
<i>Oswaldo Kenziro Sassaki</i>	1988/1
<i>Sandra Maria Estevam Maia</i>	1988/1
<i>Djalma Miranda Carvalho Teixeira</i>	1988/2
<i>Edson Rodrigues da Rocha</i>	1988/2
<i>Emanuel da Silva Cavalcante</i>	1988/2
<i>Francisco Augusto Alves Camara</i>	1988/2
<i>Giselle Prado Brigante</i>	1988/2
<i>Ivo Pereira de Camargo</i>	1988/2
<i>João Maurício Cavalcante Alves</i>	1988/2
<i>Maria Jose Ribeiro</i>	1988/2
<i>Valter Martins de Almeida</i>	1988/2
<i>Ana Maria Cherem Alves</i>	1989/1
<i>Dulcineia de Carvalho</i>	1989/1
<i>Eliane Rute de Andrade</i>	1989/1
<i>Giovanina Barbosa da Silva Fontanezzi</i>	1989/1
<i>Jair Campos De Moraes</i>	1989/1
<i>Jane Maria Franco de Oliveira</i>	1989/1
<i>Marta Maria Rossi</i>	1989/1
<i>Paulo Antônio de Souza Goncalves</i>	1989/1
<i>Renato Piffer</i>	1989/1
<i>Silas Macedo Silva</i>	1989/1
<i>Carlos Alberto de Bastos Andrade</i>	1989/2
<i>Hebe Perez de Carvalho</i>	1989/2
<i>Heloisa Teresa Corradini</i>	1989/2
<i>João Antônio Laposta</i>	1989/2

<i>Juan Marciani Bendezu</i>	1989/2
<i>Leda Gonçalves</i>	1989/2
<i>Leila Garcia</i>	1989/2
<i>Lenira Viana Costa Santa Cecilia</i>	1989/2
<i>Luis Humberto Ruiz Aguas</i>	1989/2
<i>Sâmia Lucia Camargos</i>	1989/2
<i>Ana Marta Abreu Meirelles</i>	1990/1
<i>Eder Jonas Giroto</i>	1990/1
<i>João Flávio Veloso Silva</i>	1990/1
<i>Lucia Moraes Lira</i>	1990/1
<i>Luiz Antônio Laudares Faria</i>	1990/1
<i>Luiz Humberto Souza</i>	1990/1
<i>Marcos Oliveira Athayde</i>	1990/1
<i>Rosane Rodrigues de Freitas</i>	1990/1
<i>Sandra Elizabeth de Souza</i>	1990/1
<i>Waldir Botelho</i>	1990/1
<i>Afonso Jose de Resende Bastos</i>	1990/2
<i>Alaide Isabel de Azevedo</i>	1990/2
<i>Almir Claret da Silva</i>	1990/2
<i>Antônio Lucineudo de Oliveira Freire</i>	1990/2
<i>Antônio Rodrigues Vieira</i>	1990/2
<i>Aurea Botrel Claudiano</i>	1990/2
<i>Bernadete Maria de Sousa</i>	1990/2
<i>Cacilda Márcia Duarte Rios Faria</i>	1990/2
<i>Carla Teixeira Tonelli</i>	1990/2
<i>Carlos Antônio Ferreira de Sousa</i>	1990/2
<i>Denise de Mello Correa Andrade Ribeiro</i>	1990/2
<i>Edson Yui</i>	1990/2
<i>Eduardo Fonseca Arello</i>	1990/2
<i>Evaldo Luis Cardoso</i>	1990/2
<i>Eveline Fatima de Oliveira Souza</i>	1990/2
<i>Francisco De Paula Godinho</i>	1990/2
<i>João Almir Oliveira</i>	1990/2
<i>José dos Prazeres Alcantara</i>	1990/2
<i>Leila de Paula Rezende</i>	1990/2
<i>Magalhaes Teixeira de Souza</i>	1990/2
<i>Manoel Doreis Xavier de Oliveira</i>	1990/2
<i>Marcia Ferreira de Oliveira Rezende</i>	1990/2
<i>Marcio Guimaraes Mourão</i>	1990/2
<i>Mirian Salgado</i>	1990/2
<i>Moizes de Souza Reis</i>	1990/2

<i>Natia Elen Auras</i>	1990/2
<i>Neide Botrel</i>	1990/2
<i>Paulo Cesar de Oliveira</i>	1990/2
<i>Paulo Henrique Pereira Peixoto</i>	1990/2
<i>Sebastião Konkel</i>	1990/2
<i>Valeria Cristina Campos</i>	1990/2
<i>Vanda Maria de Oliveira Cornelio</i>	1990/2
<i>Vicente Ferreira de Almeida</i>	1990/2
<i>Willy Gustavo de La Piedra Mesones</i>	1990/2
<i>Adriano Tadini e Barros</i>	1991/1
<i>Angelo Pallini Filho</i>	1991/1
<i>Antônio Tadeu da Silva</i>	1991/1
<i>Cássia Regina de Almeida Moraes</i>	1991/1
<i>Edila Vilela de Resende Von Pinho</i>	1991/1
<i>Edinaldo José Abrahão</i>	1991/1
<i>Edson Paiva Serra</i>	1991/1
<i>Elter Rodrigues Vieira</i>	1991/1
<i>José Eustaquio Loureiro</i>	1991/1
<i>José Eustaquio Pereira</i>	1991/1
<i>José Romilson Paes de Miranda</i>	1991/1
<i>Lucimara de Andrade Fortes</i>	1991/1
<i>Madelaine Venzon</i>	1991/1
<i>Marcelo de Pádua Felipe</i>	1991/1
<i>Márcio do Nascimento Ferreira</i>	1991/1
<i>Mário Jorge Botelho Weikert</i>	1991/1
<i>Raunira da Costa Araujo</i>	1991/1
<i>Roberto Luiz Xavier da Silva</i>	1991/1
<i>Rosaura Gazzola</i>	1991/1
<i>Silvio Favero</i>	1991/1
<i>Soraya Carvalho Barrios</i>	1991/1
<i>Tania Maria Leal Barbosa</i>	1991/1
<i>Alberto Leão de Lemos Barroso</i>	1991/2
<i>Andrea Lacerda Bitencourt De Souza</i>	1991/2
<i>Antônio Martinez De Carvalho</i>	1991/2
<i>Carlos Alberto Machado Carvalho</i>	1991/2
<i>Cassia Maria Petrini de Paula</i>	1991/2
<i>Elda Bonilha Assis Fonseca</i>	1991/2
<i>Geraldo Milanez de Resende</i>	1991/2
<i>Gustavo Ferreira de Araujo Pereira</i>	1991/2
<i>Jacinto de Luna Batista</i>	1991/2
<i>Jane Soares</i>	1991/2
<i>José Braz Facanha</i>	1991/2

<i>Juarez Patricio de Oliveira Junior</i>	1991/2
<i>Julio Cezar de Mattos Cascardo</i>	1991/2
<i>Lazaro Euripedes Paiva</i>	1991/2
<i>Mara Rubia da Rocha</i>	1991/2
<i>Marcio Henrique Pereira Barbosa</i>	1991/2
<i>Marluce Goncalves Cortez</i>	1991/2
<i>Marta Gomes Rodrigues Faiad</i>	1991/2
<i>Nilza de Lima Pereira Sales</i>	1991/2
<i>Pierre Ramalho de Souza Ramos</i>	1991/2
<i>Renato Mendes Guimaraes</i>	1991/2
<i>Rosemeire de Lellis Naves</i>	1991/2
<i>Rosivaldo Aziz Illipronti Junior</i>	1991/2
<i>Sandra Helena Martins</i>	1991/2
<i>Silvana de Paula Quintão Scalon</i>	1991/2
<i>Valter Ferreira Lucio</i>	1991/2
<i>Vicente Luiz de Carvalho</i>	1991/2
<i>Adilson Ribeiro Vilela</i>	1992/1
<i>Antônio Ricardo Matias de Toledo</i>	1992/1
<i>Eli Mattioli</i>	1992/1
<i>Francisco Sandro Rodrigues Holanda</i>	1992/1
<i>Gabriel Jose de Carvalho</i>	1992/1
<i>Jailson Lopes Cruz</i>	1992/1
<i>João Bosco de Freitas Junior</i>	1992/1
<i>Luciane Vilela Resende</i>	1992/1
<i>Mário Couquiti Kitamura</i>	1992/1
<i>Paulo Araquem Ramos Cairo</i>	1992/1
<i>Paulo Sérgio Rabello de Oliveira</i>	1992/1
<i>Paulo Tironi</i>	1992/1
<i>Sebastião Lopes Pereira</i>	1992/1
<i>Sebastião Medeiros Filho</i>	1992/1
<i>Alessandra de Jesus Boari</i>	1992/2
<i>Ana Lucy Caproni</i>	1992/2
<i>Antônio Alves Soares</i>	1992/2
<i>Augusto Carlos dos Santos Pinto</i>	1992/2
<i>Claudineia Regina Pelacani</i>	1992/2
<i>Cristiane de Jesus Barbosa</i>	1992/2
<i>Dayse Lucy Medeiros Carneiro Resende</i>	1992/2
<i>Francisco Vilela Resende</i>	1992/2
<i>Geraldo Andrade de Carvalho</i>	1992/2
<i>Gilmarcos de Carvalho Correa</i>	1992/2
<i>Heber Ferreira dos Reis</i>	1992/2

<i>Jamil Chaar El-Husny</i>	1992/2
<i>João Alencar de Sousa</i>	1992/2
<i>João Basílio Mesquita</i>	1992/2
<i>João Luiz Palma Meneguci</i>	1992/2
<i>José Magno Queiroz Luz</i>	1992/2
<i>Luciano Vilela Paiva</i>	1992/2
<i>Lucio Pereira Santos</i>	1992/2
<i>Lusinerio Prezotti</i>	1992/2
<i>Manoel Genildo Pequeno</i>	1992/2
<i>Márcio Antônio da Silveira</i>	1992/2
<i>Maria Paula Domene</i>	1992/2
<i>Mário Martins de Carvalho</i>	1992/2
<i>Regina Cassia Ferreira Ribeiro</i>	1992/2
<i>Renato Innecco</i>	1992/2
<i>Ricardo Elesbão Alves</i>	1992/2
<i>Sonia Maria de Lima Salgado</i>	1992/2
<i>Taisa Aparecida de Rezende</i>	1992/2
<i>Talia Macedo Pereira da Costa</i>	1992/2
<i>Terezinha Monteiro dos Santos</i>	1992/2
<i>Alcides Militão dos Santos Junior</i>	1993/1
<i>Aloyseia Cristina da Silva Noronha</i>	1993/1
<i>Andre Dorizzotto</i>	1993/1
<i>Antônio Flávio Pereira</i>	1993/1
<i>Eduardo Antônio Cirelli</i>	1993/1
<i>Eduardo Ossamu Nagao</i>	1993/1
<i>Gilvan Jose Campelo dos Santos</i>	1993/1
<i>Hugo Adelande de Mesquita</i>	1993/1
<i>Iron Macedo Dantas</i>	1993/1
<i>José Egidio Flori</i>	1993/1
<i>José Eustaquio Menezes</i>	1993/1
<i>Marli Silva</i>	1993/1
<i>Neide Maria Lucas</i>	1993/1
<i>Rosilene Ferreira Souto</i>	1993/1
<i>Vicente Luiz Naves</i>	1993/1
<i>Adriana Madeira Santos Jesus</i>	1993/2
<i>Alberto H. Portugal Pimenta Velloso</i>	1993/2
<i>Almy Junior Cordeiro de Carvalho</i>	1993/2
<i>Antônio Nazareno Guimarães Mendes</i>	1993/2
<i>Arie Fitzgerald Blank</i>	1993/2
<i>Arthur Bernardes Cecílio Filho</i>	1993/2
<i>Christian Thoroe Scherb</i>	1993/2

<i>Cicero Deschamps</i>	1993/2
<i>Claudia Sales Marinho</i>	1993/2
<i>Dalton Roberto Schwengber</i>	1993/2
<i>Deborah Guerra Barroso</i>	1993/2
<i>Edson Ampelio Pozza</i>	1993/2
<i>Elter de Carvalho Siqueira</i>	1993/2
<i>Ernani Clarete da Silva</i>	1993/2
<i>Hércules Diniz Campos</i>	1993/2
<i>Jaime Roberto Fonseca</i>	1993/2
<i>Johann Amaral Lunkes</i>	1993/2
<i>José Darlan Ramos</i>	1993/2
<i>Julio Cesar Mayrink</i>	1993/2
<i>Liliana Auxiliadora Avelar Pereira Pasin</i>	1993/2
<i>Luiz Antônio Augusto Gomes</i>	1993/2
<i>Luiz Henrique Leite</i>	1993/2
<i>Maria Aparecida Moreira</i>	1993/2
<i>Maria de Fatima Arrigoni Blank</i>	1993/2
<i>Oswaldo Guimarães Filho</i>	1993/2
<i>Patricia Chaves de Oliveira</i>	1993/2
<i>Paulo Cesar de Melo</i>	1993/2
<i>Rafael Ulysses de Miranda</i>	1993/2
<i>Regina Celia Forni</i>	1993/2
<i>Rubens José Guimarães</i>	1993/2
<i>Sérgio Avelino Mota Nobre</i>	1993/2
<i>Valdemir Antônio Laura</i>	1993/2
<i>Alan Carvalho Andrade</i>	1994/1
<i>Alessandra Teixeira da Silva</i>	1994/1
<i>Carlos Alberto de Oliveira</i>	1994/1
<i>Carlos Eduardo de Rezende Bastos</i>	1994/1
<i>Carlos Eduardo Fazzio de Brito</i>	1994/1
<i>Cesar Jordão</i>	1994/1
<i>Elen de Lima Aguiar</i>	1994/1
<i>Elizabeth de Oliveira</i>	1994/1
<i>Luiz Carlos Ferreira de Souza</i>	1994/1
<i>Marco Antônio Menezes Neto</i>	1994/1
<i>Maria Floriana Esteves de Abreu</i>	1994/1
<i>Mariangela de Moraes Messias Sousa</i>	1994/1
<i>Veridiano dos Anjos Cutrim</i>	1994/1
<i>Alcino Resende Diniz</i>	1994/2
<i>Alessandra de Carvalho Silva</i>	1994/2
<i>Ângela Maria Nogueira Fardim</i>	1994/2
<i>Antônio Teixeira Cavalcanti Junior</i>	1994/2

<i>Aurora Yoshiko Sato</i>	1994/2
<i>Claudia Cristina Ferreira dos Santos</i>	1994/2
<i>Dulcimara Carvalho Nannetti</i>	1994/2
<i>Elton Pereira Cardoso</i>	1994/2
<i>Fernando Cezar Juliatti</i>	1994/2
<i>Geraldo Aclécio Melo</i>	1994/2
<i>Humberto Silva Santos</i>	1994/2
<i>Humberto Umbelino de Sousa</i>	1994/2
<i>Ivan Antônio dos Anjos</i>	1994/2
<i>João Candido de Souza</i>	1994/2
<i>José Ricardo Peixoto</i>	1994/2
<i>Juliana Carvalho Simões</i>	1994/2
<i>Karen Torresan</i>	1994/2
<i>Luis Eduardo Correa Antunes</i>	1994/2
<i>Marconi Seabra Filho</i>	1994/2
<i>Mauricio Sérgio Zacarias</i>	1994/2
<i>Murillo Lobo Junior</i>	1994/2
<i>Nelson Delu Filho</i>	1994/2
<i>Patricia Duarte de Oliveira</i>	1994/2
<i>Paulo Roberto Corrêa Landgraf</i>	1994/2
<i>Regina Melo Sartori Correa</i>	1994/2
<i>Sandra Maria Pereira da Silva</i>	1994/2
<i>Sebastião Marcio de Azevedo</i>	1994/2
<i>Sérgio Alves de Carvalho</i>	1994/2
<i>Silverio José Coelho</i>	1994/2
<i>Valeria de Oliveira Faleiro Machado</i>	1994/2
<i>Virgilio Anastacio da Silva</i>	1994/2
<i>Wilson da Silva Moraes</i>	1994/2
<i>Alexandre Moraes do Amaral</i>	1995/1
<i>Antônio Vila Terce</i>	1995/1
<i>Carlos Antônio Medeiros</i>	1995/1
<i>Clovis Maurilio de Souza</i>	1995/1
<i>Deny Alves Alvarenga</i>	1995/1
<i>Evaristo Mauro de Castro</i>	1995/1
<i>Jander Alvarenga Barbosa</i>	1995/1
<i>João Roberto de Mello Rodrigues</i>	1995/1
<i>Jorge Tsutomu Hassuike</i>	1995/1
<i>Luiz Bottino Netto</i>	1995/1
<i>Maria Roseli Nicoli Spera</i>	1995/1
<i>Marly Pedroso da Costa</i>	1995/1
<i>Paulo Alexandre M. Figueiredo</i>	1995/1

<i>Sebastião Medeiros Filho</i>	1995/1
<i>Aguinaldo Serafim de Souza</i>	1995/2
<i>Americo Iorio Ciociola Junior</i>	1995/2
<i>Ana Cardoso Clemente Filha</i>	1995/2
<i>Antenor Pereira Barbosa</i>	1995/2
<i>Daniel Cassetari Neto</i>	1995/2
<i>Douglas Barduche</i>	1995/2
<i>Edison Rubens Arrabal Arias</i>	1995/2
<i>Elberis Pereira Botrel</i>	1995/2
<i>Elisabete Domingues Salvador</i>	1995/2
<i>Elizita Maria Teófilo</i>	1995/2
<i>Francisco Alves da Trindade</i>	1995/2
<i>Gilvania Ferreira Vieira</i>	1995/2
<i>Hudson Teixeira</i>	1995/2
<i>Jose Magno Queiroz Luz</i>	1995/2
<i>Júlio Cesar de Souza</i>	1995/2
<i>Leonardo Gianasi</i>	1995/2
<i>Luciano de Castro Diniz</i>	1995/2
<i>Luiz Gonzaga Chitarra</i>	1995/2
<i>Márcio Antônio da Silveira</i>	1995/2
<i>Marcio Henrique P. Barbosa</i>	1995/2
<i>Maria Geralda Vilela Rodrigues</i>	1995/2
<i>Maria Jose Fachini de Oliveira Paron</i>	1995/2
<i>Moemy Gomes De Moraes</i>	1995/2
<i>Patricia S.Stavro de Araujo</i>	1995/2
<i>Renato Innecco</i>	1995/2
<i>Roger Tadeu Morais Penido</i>	1995/2
<i>Rubens Jose Guimarães</i>	1995/2
<i>Rui Americo Mendes</i>	1995/2
<i>Sara Maria Chalfoun de Souza</i>	1995/2
<i>Sonia Helena Monteiro dos Santos</i>	1995/2
<i>Sonia Maria Salomão Arias</i>	1995/2
<i>Wilson Ribeiro Diniz</i>	1995/2
<i>Zila Ribeiro de Ávila</i>	1995/2
<i>Adriane Reis Cruvinel</i>	1996/1
<i>Afranio Ferreira da Silva</i>	1996/1
<i>Alberto Leão de Lemos Barroso</i>	1996/1
<i>Alexander Machado Auad</i>	1996/1
<i>Andre Georges Zayat</i>	1996/1
<i>André Martins Ferreira</i>	1996/1
<i>Angela Pimenta Peres</i>	1996/1

<i>Antônio Alves Tavares</i>	1996/1
<i>Antônio Carlos Reis Quintela</i>	1996/1
<i>Carlos Antônio Alvarenga Goncalves</i>	1996/1
<i>Carlos Massaru Kato</i>	1996/1
<i>Cleber Nascimento de Souza</i>	1996/1
<i>Dacio Menezes</i>	1996/1
<i>Daniel Carrasco Gamarra</i>	1996/1
<i>Delacyr da Silva Brandão Junior</i>	1996/1
<i>Deny Sanabio</i>	1996/1
<i>Edson de Oliveira</i>	1996/1
<i>Eduardo Alves</i>	1996/1
<i>Francisco Sandro Rodrigues Holanda</i>	1996/1
<i>Gabriel Jose de Carvalho</i>	1996/1
<i>Gidelma Brito de Lemos</i>	1996/1
<i>Gilma Silva Chitarra</i>	1996/1
<i>Jamilson Wagner de Andrade Carvalho</i>	1996/1
<i>Johann Amaral Lunkes</i>	1996/1
<i>Josirley de Fatima Correa</i>	1996/1
<i>Lucia Maria Victor Brigido Foureaux</i>	1996/1
<i>Luciane Vilela Resende</i>	1996/1
<i>Lucio Flávio de Alencar Figueiredo</i>	1996/1
<i>Luiz Antônio Batista</i>	1996/1
<i>Marcelo Vichiato</i>	1996/1
<i>Maria das Graças Guimarães Carvalho Vieira</i>	1996/1
<i>Mário Kiichiro Tanaka</i>	1996/1
<i>Marlos Alves Bezerra</i>	1996/1
<i>Paulo Sérgio Nascimento Lopes</i>	1996/1
<i>Poliana Mara de Goes Cunha Fernandes</i>	1996/1
<i>Rinaldo Andrade Rezende</i>	1996/1
<i>Samara Belém Costa</i>	1996/1
<i>Silvio Antônio Calazans de Freitas</i>	1996/1
<i>Tania Brito do Nascimento</i>	1996/1
<i>Vespasiano Borges de Paiva Neto</i>	1996/1
<i>Welligton Bressan</i>	1996/1
<i>Adenilson Henrique Goncalves</i>	1996/2
<i>Ana Cristina de Souza Gomes Menezes</i>	1996/2
<i>Arthur Bernardes C. Filho</i>	1996/2
<i>Claudio Ney D'angieri Filho</i>	1996/2
<i>Edmundo Modesto de Melo</i>	1996/2
<i>Eduardo Oliveira Andrade</i>	1996/2
<i>Gladyston Rodrigues Carvalho</i>	1996/2
<i>Ivo Pereira de Camargo</i>	1996/2

<i>Jeferson Antônio de Sousa</i>	1996/2
<i>João Luiz Palma Meneguci</i>	1996/2
<i>Marcel do Nascimento Botelho</i>	1996/2
<i>Maria Elvira de Rezende</i>	1996/2
<i>Maria Ines Nogueira Alvarenga</i>	1996/2
<i>Moizes de Souza Reis</i>	1996/2
<i>Osmar Alves Lameira</i>	1996/2
<i>Paulo Estevão de Souza</i>	1996/2
<i>Rogério Mauro Machado Alves</i>	1996/2
<i>Vilma Marques Ferreira</i>	1996/2
<i>Wander Eustaquio de B. Andrade</i>	1996/2
<i>Ademir Jose Pereira</i>	1997/1
<i>Ailton Vitor Pereira</i>	1997/1
<i>Aquiles Junior da Cunha</i>	1997/1
<i>Arie Fitzgerald Blank</i>	1997/1
<i>Carlos Alberto de Bastos Andrade</i>	1997/1
<i>Celso Luís Bergo</i>	1997/1
<i>Edvaldo Aparecido Amaral da Silva</i>	1997/1
<i>Fernando Luiz de Oliveira Corrêa</i>	1997/1
<i>Francisco Vilela Resende</i>	1997/1
<i>Jackson de Araujo dos Santos</i>	1997/1
<i>Jeferson Luiz Dallabona Dombroski</i>	1997/1
<i>João Almir Oliveira</i>	1997/1
<i>Lazaro Euripedes Paiva</i>	1997/1
<i>Maria Luiza de Araujo</i>	1997/1
<i>Rodrigo Luz da Cunha</i>	1997/1
<i>Sebastião Ferreira de Lima</i>	1997/1
<i>Antônio Paulino da Costa Netto</i>	1997/2
<i>Cláudio Roberto Valério</i>	1997/2
<i>Denis Ubeda de Lima</i>	1997/2
<i>Elifas Nunes de Alcântara</i>	1997/2
<i>Fábio Lucio Pedroso</i>	1997/2
<i>Iara Alvarenga Mesquita Pereira</i>	1997/2
<i>Ilka Nacif de Abreu</i>	1997/2
<i>João Batista Donizetti Correa</i>	1997/2
<i>Josenilda Maria da Silva</i>	1997/2
<i>Laura Becker</i>	1997/2
<i>Marcelo Ramazotti Bocado</i>	1997/2
<i>Márcia Martins</i>	1997/2
<i>Miguel Angel Toledo Garrido</i>	1997/2
<i>Murilo Carlos Muniz Vêras</i>	1997/2

<i>Reginaldo de Camargo</i>	1997/2
<i>Rogério Elisei</i>	1997/2
<i>Tânia das Graças Silva</i>	1997/2
<i>Alessandro Guerra da Silva</i>	1998/1
<i>Alexandre de Almeida Lula</i>	1998/1
<i>Andréa Juliana de Grandi</i>	1998/1
<i>Ataulpa de Andrade Neto</i>	1998/1
<i>Edgard Siza Tribuzy</i>	1998/1
<i>Elainy Botelho Carvalho Pereira</i>	1998/1
<i>Iraci Fidelis</i>	1998/1
<i>Itamar Rosa Teixeira</i>	1998/1
<i>João Alencar de Sousa</i>	1998/1
<i>Lucivane Lamounier Faria</i>	1998/1
<i>Márcio Antônio Rezende Monteiro</i>	1998/1
<i>Maurício Reginaldo Alves Santos</i>	1998/1
<i>Patrícia Duarte de Oliveira Paiva</i>	1998/1
<i>Renato Delmondez de Castro</i>	1998/1
<i>Rogério Alessandro Faria Machado</i>	1998/1
<i>Walter Pitta Mendes</i>	1998/1
<i>Adeval Corrêa de Souza</i>	1998/2
<i>Alexandre Hoffmann</i>	1998/2
<i>Alexandre Morais do Amaral</i>	1998/2
<i>Ana Gabriela Polaro Serra</i>	1998/2
<i>Antônio Chalfun Júnior</i>	1998/2
<i>Arnaldo Freitas de Oliveira Júnior</i>	1998/2
<i>Benjamim de Melo</i>	1998/2
<i>Carla de Pádua Martins</i>	1998/2
<i>Daria Pimenta de Oliveira</i>	1998/2
<i>Edson José Artiaga de Santiago</i>	1998/2
<i>Flavia de Souza Lima Landa</i>	1998/2
<i>Flavia Dionisio Pereira</i>	1998/2
<i>Françoise Yoko Ishida</i>	1998/2
<i>Guilherme Augusto Canella Gomes</i>	1998/2
<i>Janaine Myrna Rodrigues Reis</i>	1998/2
<i>José Carlos Moraes Rufini</i>	1998/2
<i>José Hortêncio Mota</i>	1998/2
<i>Juliano Tadeu Vilela de Resende</i>	1998/2
<i>Lucine Falco</i>	1998/2
<i>Luis Eduardo Corrêa Antunes</i>	1998/2
<i>Luis Wagner Rodrigues Alves</i>	1998/2
<i>Marco Antônio Rezende Alvarenga</i>	1998/2
<i>Marly Catarina Felipe Coelho</i>	1998/2

<i>Mauro Brasil Dias Tofanelli</i>	1998/2
<i>Maximilian de Souza Gomes</i>	1998/2
<i>Patrícia de Fátima Pereira Goulart Vitorino</i>	1998/2
<i>Silvana da Silva</i>	1998/2
<i>Ana Hortência Fonseca Castro</i>	1999/1
<i>André Ferreira do Nascimento</i>	1999/1
<i>André Rostand Ramalho</i>	1999/1
<i>Antônio Wilson de Oliveira Malta</i>	1999/1
<i>Bárbara França Dantas</i>	1999/1
<i>Brígida de Souza</i>	1999/1
<i>Carlos Manoel de Oliveira</i>	1999/1
<i>Claudia Rita de Souza</i>	1999/1
<i>Denise de Mello Corrêa Andrade Ribeiro</i>	1999/1
<i>Ester Solange Cerqueira</i>	1999/1
<i>Eva Maria Alves Cavalcanti Atroch</i>	1999/1
<i>Gustavo Azevedo Campos</i>	1999/1
<i>João Antônio Argenta</i>	1999/1
<i>João Custódio Barbosa de Carvalho</i>	1999/1
<i>Júlio César Freitas Santos</i>	1999/1
<i>Julio Cesar Garcia</i>	1999/1
<i>Marcelo Calegari</i>	1999/1
<i>Márcio Ribeiro do Vale</i>	1999/1
<i>Maria Regina Cintra Ramos</i>	1999/1
<i>Milton Carneiro de Paiva Junior</i>	1999/1
<i>Paulo Márcio Norberto</i>	1999/1
<i>Solange Carvalho Barrios Roveri José</i>	1999/1
<i>Walter Pereira de Figueiredo Junior</i>	1999/1
<i>Alessandro Carlos Mesquita</i>	1999/2
<i>Ana Claudia Barneche de Oliveira</i>	1999/2
<i>Anderson Santos Imolesi</i>	1999/2
<i>Angelo Marincek</i>	1999/2
<i>Antônio Barbara de Souza</i>	1999/2
<i>Antônio Tadeu da Silva</i>	1999/2
<i>Berildo de Melo</i>	1999/2
<i>Carlos Alberto Spaggiari Souza</i>	1999/2
<i>Dênora Gomes de Araujo</i>	1999/2
<i>Elisa Serra Negra Vieira</i>	1999/2
<i>Flávio Pereira da Silva</i>	1999/2
<i>Hamilton Kikuti</i>	1999/2
<i>Haroldo Nogueira de Paiva</i>	1999/2
<i>Jony Eishi Yuri</i>	1999/2
<i>José Luiz de Siqueira</i>	1999/2

<i>José Tadeu de Souza Marinho</i>	1999/2
<i>Márcia Débora dos Santos</i>	1999/2
<i>Márcio Fernandes Peixoto</i>	1999/2
<i>Nuno Rodrigo Madeira</i>	1999/2
<i>Paulo Roberto Alves de Oliveira</i>	1999/2
<i>Ramon Correia de Vasconcelos</i>	1999/2
<i>Rosemeire de Lellis Naves</i>	1999/2
<i>Rupert Barros de Freitas</i>	1999/2
<i>Simone Cristina Alves Lobo Leite</i>	1999/2
<i>Tarcio Garcia Figueiredo</i>	1999/2
<i>Ullysses Prado Ribeiro</i>	1999/2
<i>Abeilard Henrique Fonseca</i>	2000/1
<i>Ana Lucia Pereira Kikuti</i>	2000/1
<i>André Barretto Pereira</i>	2000/1
<i>Antônio Rodrigues Vieira</i>	2000/1
<i>Erivelton Resende</i>	2000/1
<i>Ester Alice Ferreira</i>	2000/1
<i>Guilherme Pereira Alves</i>	2000/1
<i>Myriane Stella Scalco</i>	2000/1
<i>Neimar de Freitas Duarte</i>	2000/1
<i>Paulo Alexandre Monteiro de Figueiredo</i>	2000/1
<i>Renato Mendes Guimarães</i>	2000/1
<i>Sebastião Carneiro Guimarães</i>	2000/1
<i>Ademir José Pereira</i>	2000/2
<i>Breno Régis Santos</i>	2000/2
<i>Delacyr da Silva Brandão Junior</i>	2000/2
<i>Dulcimara Carvalho Nannetti</i>	2000/2
<i>Ebert Pepe Obando Flor</i>	2000/2
<i>Fabiano Guimarães Silva</i>	2000/2
<i>Fernande Luís Piaia</i>	2000/2
<i>Francisco Pereira Moura Neto</i>	2000/2
<i>Francisco Rodrigues da Cunha Neto</i>	2000/2
<i>Gabriel Ferreira Bartholo</i>	2000/2
<i>Givaldo Rocha Niella</i>	2000/2
<i>Heraclito Eugênio Oliveira da Conceição</i>	2000/2
<i>Humberto Umbelino de Souza</i>	2000/2
<i>João Chrisóstomo Pedroso Neto</i>	2000/2
<i>João Roberto de Mello Rodrigues</i>	2000/2
<i>Jorge Alberto de Gouvêa</i>	2000/2
<i>José Carlos da Silva</i>	2000/2
<i>Jose Guilherme Gonzales Altuna</i>	2000/2
<i>Kalinka Carla Padovani de C. Salgado</i>	2000/2

<i>Lílian de Sousa Ribeiro</i>	2000/2
<i>Liliana Auxiliadora Avelar Pereira Pasin</i>	2000/2
<i>Maria Cristina Cavalheiro Tourino</i>	2000/2
<i>Nair Leonarda de Souza</i>	2000/2
<i>Paulo Sérgio Nascimento Lopes</i>	2000/2
<i>Renato Gonçalves de Aguiar</i>	2000/2
<i>Sebastião Márcio de Azevedo</i>	2000/2
<i>Soami Fernanda Caio Deccetti</i>	2000/2
<i>Sttela Dellyzete Veiga Franco da Rosa</i>	2000/2
<i>Tadário Kamel de Oliveira</i>	2000/2
<i>Adelson Francisco de Oliveira</i>	2001/1
<i>Arnoldo Daher de Almeida Junqueira</i>	2001/1
<i>Desirée Maria Esmeraldino da Silva</i>	2001/1
<i>Fernanda Cristiane Simões</i>	2001/1
<i>Marçal Henrique Amici Jorge</i>	2001/1
<i>Maria Aparecida Moreira</i>	2001/1
<i>Túlio José Mendes Dias</i>	2001/1
<i>Vanessa Cristina de Almeida Theodoro</i>	2001/1
<i>Adenilson Henrique Gonçalves</i>	2001/2
<i>Adriano Bortolotti da Silva</i>	2001/2
<i>Ângelo Alberico Alvarenga</i>	2001/2
<i>Anna Lygia de Rezende Maciel</i>	2001/2
<i>Antônio Carlos Reis Quintela</i>	2001/2
<i>Carlos Ramirez de Rezende e Silva</i>	2001/2
<i>Cintia Guimarães dos Santos</i>	2001/2
<i>Clara Geromel</i>	2001/2
<i>Claudio Roberto Meira de Oliveira</i>	2001/2
<i>Dárlan Einstein do Livramento</i>	2001/2
<i>Edilene Carvalho Santos Marchi</i>	2001/2
<i>Ednamar Gabriela Palú</i>	2001/2
<i>Élberis Pereira Botrel</i>	2001/2
<i>Elda Bonilha Assis Fonseca</i>	2001/2
<i>Erivaldo Alves do Nascimento</i>	2001/2
<i>Evaristo Mauro de Castro</i>	2001/2
<i>Fábio Pereira Dias</i>	2001/2
<i>Francisco César Gonçalves</i>	2001/2
<i>Graziella Ribeiro Brum</i>	2001/2
<i>Guilherme Augusto Canella Gomes</i>	2001/2
<i>Ivan Antônio dos Anjos</i>	2001/2
<i>Jairo Ademir de Carvalho</i>	2001/2
<i>João Vieira Monteiro</i>	2001/2
<i>Juliana de Fátima Sales</i>	2001/2

<i>Karina Pereira de Campos</i>	2001/2
<i>Larissa Martiniano de Carvalho</i>	2001/2
<i>Leandro Carlos Paiva</i>	2001/2
<i>Luciano Pessoa de Almeida</i>	2001/2
<i>Luiz Bottino Netto</i>	2001/2
<i>Luiz Otávio Viana de Sousa</i>	2001/2
<i>Marcelo Vieira da Silva</i>	2001/2
<i>Mary Cleide Hernandes Mantovaneli</i>	2001/2
<i>Núbia Maria Correia</i>	2001/2
<i>Oscar de Jesus Córdoba Gaona</i>	2001/2
<i>Renata Silva Mann</i>	2001/2
<i>Robério Anastacio Ferreira</i>	2001/2
<i>Rúbia Padilha Purcino</i>	2001/2
<i>Sandra Lima de Oliveira Silva</i>	2001/2
<i>Silvia Mara Zanela</i>	2001/2
<i>Tárique Eduardo Areco Villela</i>	2001/2
<i>Vanda Maria de Oliveira Cornélio</i>	2001/2
<i>Vandeir Gregório Alves</i>	2001/2
<i>Vanessa Coelho Naves</i>	2001/2
<i>Wagner Tompson Estanislau</i>	2001/2
<i>Alcides Militão dos Santos Junior</i>	2002/1
<i>Cláudio Costa dos Santos</i>	2002/1
<i>Cláudio Roberto Valério</i>	2002/1
<i>Clecius Spuri de Miranda</i>	2002/1
<i>Graciela Silva Carvalho</i>	2002/1
<i>Guilherme Vilela de Andrade Coelho</i>	2002/1
<i>Ildon Rodrigues do Nascimento</i>	2002/1
<i>Lilian Padilha</i>	2002/1
<i>Paulo Marinho de Oliveira</i>	2002/1
<i>Renato Hitoshi Sato</i>	2002/1
<i>Tania das Graças Silva Orlando</i>	2002/1
<i>Waldemir Martins Junior</i>	2002/1
<i>Walter Antônio Adão</i>	2002/1
<i>Adriana Quixabeira Machado</i>	2002/2
<i>Ana Valéria de Souza</i>	2002/2
<i>Chrystiane Borges Fraguas</i>	2002/2
<i>Daniela Deitos Fries</i>	2002/2
<i>Gustavo de Araújo Soares</i>	2002/2
<i>Jorge Luis Romero Ferrer</i>	2002/2
<i>Ladilson de Souza Macêdo</i>	2002/2
<i>Lisandro Tomas da Silva Bonome</i>	2002/2
<i>Manuela Martins Ferreira</i>	2002/2

<i>Maria de Lourdes Resende</i>	2002/2
<i>Nelson Fonseca</i>	2002/2
<i>Rafael Pio</i>	2002/2
<i>Alexandrino Lopes de Oliveira</i>	2003/1
<i>Anastacia Fontanétti</i>	2003/1
<i>Ângela Maria Nogueira</i>	2003/1
<i>Cesar Elias Botelho</i>	2003/1
<i>Cláudia Ferreira do Nascimento</i>	2003/1
<i>Cristina Filomena Justo</i>	2003/1
<i>Edson Jose Artiaga de Santiago</i>	2003/1
<i>Edvan Alves Chagas</i>	2003/1
<i>Emílio Takashi Ishida</i>	2003/1
<i>Enoque Fernandes da Silva</i>	2003/1
<i>Haroldo Silva Vallone</i>	2003/1
<i>Iran Dias Borges</i>	2003/1
<i>José Hortêncio Mota</i>	2003/1
<i>Juliano Tadeu Vilela de Resende</i>	2003/1
<i>Kelceane De Souza Azevedo</i>	2003/1
<i>Leila Aparecida Salles Pio</i>	2003/1
<i>Luciano Donizete Gonçalves</i>	2003/1
<i>Luis Antônio Peñaherrera Colina</i>	2003/1
<i>Magnólia de Mendonça Lopes</i>	2003/1
<i>Marcelo de Carvalho Alves</i>	2003/1
<i>Márcia Martins</i>	2003/1
<i>Maria Aparecida Vilela de Resende Faria</i>	2003/1
<i>Marina Seiffert</i>	2003/1
<i>Nilmar Eduardo Arbex de Castro</i>	2003/1
<i>Paula Notini Lobato</i>	2003/1
<i>Raimundo Luiz Laurinho dos Santos</i>	2003/1
<i>Raírys Cravo Nogueira</i>	2003/1
<i>Roberto Lisboa Cunha</i>	2003/1
<i>Rodrigo Luz da Cunha</i>	2003/1
<i>Sérgio Geraldo de Resende</i>	2003/1
<i>Tatiana Michlovská Rodrigues</i>	2003/1
<i>Valter Carvalho de Andrade Júnior</i>	2003/1
<i>Wilson José de Mello e Silva Maia</i>	2003/1
<i>Adriana Madeira Santos Jesus</i>	2003/2
<i>Aparecida Gomes de Araujo</i>	2003/2
<i>Cassiano Spaziani Pereira</i>	2003/2
<i>Cibelle Vilela Andrade Fiorini</i>	2003/2
<i>Cícero Beserra de Menezes</i>	2003/2
<i>Cícero Monti Teixeira</i>	2003/2

<i>Geraldo Milanez de Resende</i>	2003/2
<i>Hamilton Kikuti</i>	2003/2
<i>Hugo Adelante de Mesquita</i>	2003/2
<i>Inês Angélica Cordeiro Gomes</i>	2003/2
<i>João Batista Silva Araujo</i>	2003/2
<i>Jony Eishi Yuri</i>	2003/2
<i>José Carlos Moraes Rufini</i>	2003/2
<i>José Marcos Angélico de Mendonça</i>	2003/2
<i>José Sérgio de Araújo</i>	2003/2
<i>Karina de Almeida</i>	2003/2
<i>Laura Victoria Arango Wisner</i>	2003/2
<i>Leandro Monteiro da Silva</i>	2003/2
<i>Liana Baptista de Lima</i>	2003/2
<i>Luciana Magda de Oliveira</i>	2003/2
<i>Luis Wagner Rodrigues Alves</i>	2003/2
<i>Marco Antônio Araujo de Alencar</i>	2003/2
<i>Patrícia Trentini</i>	2003/2
<i>Paula de Souza Cabral Costa</i>	2003/2
<i>Reginaldo de Camargo</i>	2003/2
<i>Roger Alexandre Nogueira Gontijo</i>	2003/2
<i>Sandro Manuel Carmelino Hurtado</i>	2003/2
<i>Silvia Aparecida Martim</i>	2003/2
<i>Solange Carvalho Barrios Roveri José</i>	2003/2
<i>Victor do Nascimento Rodrigues</i>	2003/2
<i>Zelia Maria Travassos Sarinho de Freitas</i>	2003/2
<i>Carlos Henrique Mesquita de Carvalho</i>	2004/1
<i>Cláudio Garcia Duran Alvarez</i>	2004/1
<i>Cristiano Martinotto</i>	2004/1
<i>Danilo Augusto Silva Furtado</i>	2004/1
<i>Fabíola Villa</i>	2004/1
<i>Leonel Gonçalves Pereira Neto</i>	2004/1
<i>Nildo Antônio Arruda de Abreu</i>	2004/1
<i>Nuno Rodrigo Madeira</i>	2004/1
<i>Ramon Correia de Vasconcelos</i>	2004/1
<i>Roberto Dantas de Medeiros</i>	2004/1
<i>Sandro Bonow</i>	2004/1
<i>Louise Ferreira Rosal</i>	2004/2
<i>Mariana Guimarães Corrêa</i>	2004/2
<i>Sérgio Parreiras Pereira</i>	2004/2
<i>Abner Jose de Carvalho</i>	2004/2
<i>Alba Regina Pereira</i>	2004/2
<i>Andre Delly Veiga</i>	2004/2

<i>Csaignon Mariano Caproni</i>	2004/2
<i>Elka Fabiana Aparecida Almeida</i>	2004/2
<i>Erick Pretti Rossi</i>	2004/2
<i>Fabiano Guimarães Silva</i>	2004/2
<i>Fábio Silva Macêdo</i>	2004/2
<i>Fernando Luiz de Oliveira Corrêa</i>	2004/2
<i>Flavia Maria Vieira Teixeira Clemente</i>	2004/2
<i>Gladyston Rodrigues Carvalho</i>	2004/2
<i>Herminio Souza Rocha</i>	2004/2
<i>Janaine Myrna Rodrigues Reis</i>	2004/2
<i>João Aguilar Massaroto</i>	2004/2
<i>José Antônio Cá</i>	2004/2
<i>Kênia Almeida Diniz</i>	2004/2
<i>Marcelo Vichiato</i>	2004/2
<i>Mariney de Menezes</i>	2004/2
<i>Mychelle Carvalho</i>	2004/2
<i>Paulo Octavio de Lima e Costa Araújo</i>	2004/2
<i>Paulo Regis Bandeira de Melo</i>	2004/2
<i>Petterson Baptista da Luz</i>	2004/2
<i>Regina Lucia Felix Ferreira</i>	2004/2
<i>Renata da Silva</i>	2004/2
<i>Ricardo Monteiro Corrêa</i>	2004/2
<i>Rita de Cássia Alves Pereira</i>	2004/2
<i>Sebastião Elviro de Araújo Neto</i>	2004/2
<i>Sirlei de Oliveira</i>	2004/2
<i>Vander Mendonça</i>	2004/2
<i>Ana Paula Soares Pinto Salgado</i>	2005/1
<i>Carlos Eduardo Pereira</i>	2005/1
<i>Dinara Mattioli Lima</i>	2005/1
<i>Gustavo Rabelo Botrel Miranda</i>	2005/1
<i>Julio Cesar Garcia</i>	2005/1
<i>Julio César Wallwitz Cardoso</i>	2005/1
<i>Kalinka Carla Padovani de C Salgado</i>	2005/1
<i>Martin Reinaldo Gross</i>	2005/1
<i>Mivia Rosa de Medeiros Vichiato</i>	2005/1
<i>Paulo Almeida Schmidt</i>	2005/1
<i>Wilson Roberto Pereira</i>	2005/1
<i>Antônio Ariel Canedo Rivera</i>	2005/2
<i>Antônio José Arantes Meirelles</i>	2005/2
<i>Carlos Juliano Brant Albuquerque</i>	2005/2
<i>Cristiane Fortes Gris</i>	2005/2
<i>Ester Alice Ferreira</i>	2005/2

<i>Fábio Pereira Dias</i>	2005/2
<i>Fernanda Cristiane Simões Neri</i>	2005/2
<i>Francisco César Gonçalves</i>	2005/2
<i>Geraldo Fernando Rezende do Vale</i>	2005/2
<i>João Vieira Monteiro</i>	2005/2
<i>Juliana Costa de Rezende</i>	2005/2
<i>Keline Souza Albuquerque</i>	2005/2
<i>Marcela Carlota Nery</i>	2005/2
<i>Marcelo Cruz Mendes</i>	2005/2
<i>Maria das Dôres David Silva</i>	2005/2
<i>Marília Andrade Lessa</i>	2005/2
<i>Neiva Maria Batista Vieira</i>	2005/2
<i>Paulo Márcio Norberto</i>	2005/2
<i>Paulo Roberto Corrêa Landgraf</i>	2005/2
<i>Ronaldo Alves Libanio</i>	2005/2
<i>Ronaldo Hissayuki Hojo</i>	2005/2
<i>Sérgio Moraes Gonçalves</i>	2005/2
<i>Tatiana Michlovská Rodrigues</i>	2005/2
<i>Adriano Bortolotti da Silva</i>	2006/1
<i>Alessandra Teixeira da Silva</i>	2006/1
<i>Armando de Albuquerque</i>	2006/1
<i>Edilene Carvalho Santos Marchi</i>	2006/1
<i>Fabício de Souza Guimarães</i>	2006/1
<i>Flávia Carvalho Santos</i>	2006/1
<i>Flávia Dionísio Pereira</i>	2006/1
<i>Gilda Pizzolante de Padua</i>	2006/1
<i>Haroldo Silva Vallone</i>	2006/1
<i>Jacinto Pereira Santos</i>	2006/1
<i>João Afonso de Carvalho</i>	2006/1
<i>Jorge da Silva Júnior</i>	2006/1
<i>José Luiz Sandes de Carvalho Filho</i>	2006/1
<i>Juliana de Fatima Sales</i>	2006/1
<i>Leidiane Aparecida Ferreira</i>	2006/1
<i>Luciano Donizete Gonçalves</i>	2006/1
<i>Nelson Pires Feldberg</i>	2006/1
<i>Nilmar Eduardo Arbex de Castro</i>	2006/1
<i>Vanessa Cristina de Almeida Theodoro</i>	2006/1
<i>Alysson Vilela Fagundes</i>	2006/2
<i>Ana Carolina Favero</i>	2006/2
<i>André Cabral França</i>	2006/2
<i>André Humberto de Brito</i>	2006/2
<i>Aparecida Gomes de Araujo</i>	2006/2

<i>Carlos Nick Gomes</i>	2006/2
<i>Cesar Elias Botelho</i>	2006/2
<i>Claudinéia Ferreira Nunes</i>	2006/2
<i>Érika Soares Reis</i>	2006/2
<i>Frederico Henrique da Silva Costa</i>	2006/2
<i>Jorge Henrique Chagas</i>	2006/2
<i>José Luiz de Andrade Rezende Pereira</i>	2006/2
<i>Keize Pereira Junqueira</i>	2006/2
<i>Luciana Aparecida de Souza</i>	2006/2
<i>Marcelo de Carvalho Alves</i>	2006/2
<i>Marcia de Nazaré Oliveira Ribeiro</i>	2006/2
<i>Paulo de Albuquerque Silva</i>	2006/2
<i>Sandra Sely Silveira Maia</i>	2006/2
<i>Tanismare Tatiana de Almeida Silva</i>	2006/2
<i>Adriana Dias Cardoso</i>	2007/1
<i>Cícero Monti Teixeira</i>	2007/1
<i>Dili Luiza de Oliveira</i>	2007/1
<i>Elka Fabiana Aparecida Almeida</i>	2007/1
<i>Roberto Antônio Savelli Martinez</i>	2007/1
<i>Roger Alexandre Nogueira Gontijo</i>	2007/1
<i>Adriano Delly Veiga</i>	2007/2
<i>Alexandre Martins Abdão dos Passos</i>	2007/2
<i>Alexandrino Lopes de Oliveira</i>	2007/2
<i>Andre Delly Veiga</i>	2007/2
<i>André Luiz Alvarenga Garcia</i>	2007/2
<i>Antônio Marcos de A Rezende Pereira</i>	2007/2
<i>Fábio Silva Macedo</i>	2007/2
<i>Gabriel Mascarenhas Maciel</i>	2007/2
<i>João Aguilar Massaroto</i>	2007/2
<i>Kênia Almeida Diniz</i>	2007/2
<i>Larissa Corrêa do Bomfim Costa</i>	2007/2
<i>Leila Aparecida Salles Pio</i>	2007/2
<i>Louise Ferreira Rosal</i>	2007/2
<i>Márcia Maria Dias</i>	2007/2
<i>Marco Aurélio Noce</i>	2007/2
<i>Maria Leandra Resende</i>	2007/2
<i>Mariney De Menezes</i>	2007/2
<i>Péricles Pereira Júnior</i>	2007/2
<i>Renata da Silva Brant</i>	2007/2
<i>Renata Rodrigues Silva</i>	2007/2
<i>Ricardo Monteiro Corrêa</i>	2007/2
<i>Virna Braga Marques</i>	2007/2

## 5.2 Programa de Pós-Graduação em Administração

O programa de Pós-Graduação em Administração da Universidade Federal de Lavras (PPGAD/UFLA) foi criado em 1975, com a oferta do curso de Mestrado em Administração Rural. No início, o programa contava com poucos docentes doutores e muitos mestres. A UFLA, além de contratar novos docentes com doutorado, investiu num programa arrojado de qualificação do seu corpo docente em administração. Após 26 anos de existência, ou seja, em 2001, o programa passou por um profundo processo de reestruturação pedagógica. Foi um período singular da história do programa que, naquele momento, criou, de forma pioneira, o primeiro doutorado em administração ofertado por uma IES localizada fora das capitais brasileiras, bem como a transformação do curso de Mestrado em Administração Rural em Mestrado em Administração. Esse processo exigiu a redefinição das linhas de pesquisa do programa, de modo a atender aos novos desafios relativos à pesquisa e à formação de mestres e doutores. Essa mudança foi estimulada pela identificação de uma elevada demanda de mestres e doutores em administração por parte de IES localizadas em diferentes estados e regiões brasileiras e pela modificação do perfil do corpo docente e do seu interesse de pesquisa. Com a referida reestruturação do curso de mestrado e a criação do curso de Doutorado em Administração, a procura de candidatos pelo programa aumentou desde o ano de 2001. Esse aumento veio acompanhado da ampliação da visibilidade do programa no âmbito regional e nacional, aumento da produção intelectual, ampliação do número de vagas, ampliação da captação de recursos por meio de projetos de pesquisa financiados por agências de fomento, titulação e inserção de novos doutores em administração que imprimiram uma nova filosofia de trabalho, bem como a melhoria da infra-estrutura de pesquisa, ensino e inserção social do programa. O PPGAD/UFLA definiu como objetivo formar

mestres e doutores que, levando em consideração referenciais teórico-metodológicos inovadores, sejam capazes de: a) resolver problemas técnico-científicos no campo das ciências administrativas; b) desenvolver processos educacionais que promovam o desenvolvimento humano de qualidade e ações pedagógicas inovadoras; c) fundamentar as suas condutas em padrões éticos e socialmente responsáveis. Destaque-se que desde 1983, o programa filiou-se à Associação Nacional dos Programas de Pós-Graduação e Pesquisa em Administração (ANPAD) com o objetivo de se integrar científica e institucionalmente na área de administração. Desde a sua criação, o PPGAD tem mantido diversos convênios com Universidades Estrangeiras e Nacionais e o seu corpo docente destaca-se por sua produção intelectual e pelo desenvolvimento de diversos projetos de pesquisa.

Fonte: Relatórios - Aplicativo Coleta de Dados/CAPES

### Relação dos pós-graduados no curso de Administração

Nome	Semestre/ Desligamento
<i>Jasiel Cesar</i>	1977/2
<i>José Luis dos Santos Rufino</i>	1977/2
<i>João Evangelista Filho</i>	1978/2
<i>João Moraes de Castro</i>	1978/2
<i>Daniel Lima de Alvarenga Barrios</i>	1979/1
<i>José Benjamin de Souza</i>	1979/1
<i>Tarley Fantazzini</i>	1979/1
<i>Aurélio Augusto de Souza Filho</i>	1979/2
<i>Carlos Franca Melo de Moraes</i>	1979/2
<i>Garibaldi Soares de Oliveira</i>	1979/2
<i>Gilberto Nogueira Alves Peixoto</i>	1979/2
<i>Marcone Flavios de Queiroz</i>	1979/2
<i>Airton Batista de Andrade</i>	1980/1
<i>Antônio da Silva Costa</i>	1980/1
<i>Antônio Jorge Bastos Brito</i>	1980/1
<i>Arnaldo Pereira Vieira</i>	1980/1
<i>Bartolomeu Aguiar Costa</i>	1980/1
<i>Jairo Kroeff Borges</i>	1980/1

<i>Lucirdes Dias Ferreira</i>	1980/1
<i>Luiz Fernando Ferreira Leite</i>	1980/1
<i>Manoel Machuca Neto</i>	1980/1
<i>Oswaldo Calzavara</i>	1980/1
<i>Plínio Augusto de Meireles</i>	1980/1
<i>Silvano Marcelo Pires Santos</i>	1981/1
<i>Francisco Antônio de Abreu Neto</i>	1981/2
<i>Francisco Correia Filho</i>	1981/2
<i>Almir Martins dos Santos</i>	1982/1
<i>Clovis Cavalcanti de Oliveira</i>	1982/1
<i>Darci Barros Coelho</i>	1982/1
<i>Lucio José Baptista</i>	1982/1
<i>Luiz Henrique Azevedo Dias</i>	1982/1
<i>Maria de Fátima Godinho de Souza</i>	1982/1
<i>Claudio Tasso de Miranda</i>	1982/2
<i>João Manoel Cardoso de Almeida</i>	1982/2
<i>Maurelio Correa da Silva</i>	1983/1
<i>Nelson Zang</i>	1983/1
<i>Renato Pinto da Silva Junior</i>	1983/1
<i>Shiniti Sawatani</i>	1983/2
<i>Waldir Furtado de Mendonça</i>	1983/2
<i>Emilio Sarmiento Coelho</i>	1984/2
<i>Vicente Dely Veiga Junior</i>	1984/2
<i>Carlos Cesar de Queiróz</i>	1985/1
<i>Sebastião Orlando da Silva</i>	1986/1
<i>Julio Cesar Granthom</i>	1986/2
<i>Luiz Fernando Marcellini Massa</i>	1986/2
<i>Plinio Linhares Almeida</i>	1986/2
<i>Silvio Aparecido Crepaldi</i>	1986/2
<i>Rui de Amorim Carvalho</i>	1987/1
<i>Antônio Carlos dos Santos</i>	1987/2
<i>Lucimar Alencar de Menezes</i>	1987/2
<i>Luiz Carlos Coelho de Menezes</i>	1987/2
<i>Luiz Marcelo Antonialli</i>	1987/2
<i>Marília Terezinha Domingos Leao Silva</i>	1987/2
<i>Nilo Sérgio Ferreira de Andrade</i>	1987/2
<i>Walter Gomes da Cunha</i>	1987/2
<i>Delano Mesquita Vieira</i>	1988/1
<i>João de Deus Oliveira</i>	1988/1
<i>Daniel Ramalho Marques</i>	1988/2
<i>Fernando Goncalves Barauna</i>	1988/2
<i>Junia Alencar e Silva</i>	1988/2

<i>Nelson Victor Trombeta</i>	1989/1
<i>Valter Esteves Junior</i>	1989/1
<i>Carlos Eugênio de Vasconcelos</i>	1989/2
<i>Helnon de Oliveira Cruzio</i>	1989/2
<i>Joaquim Pereira Neto</i>	1989/2
<i>Jose Ferreira Neto</i>	1989/2
<i>Paulo de Tarso Goncalves</i>	1989/2
<i>Rodolfo Guimaraes Monice Filho</i>	1989/2
<i>Jose Mário Patto Guimaraes</i>	1990/1
<i>Mário Cesar Luz Ferreira</i>	1990/1
<i>Aloizio Lunga</i>	1990/2
<i>Candido Ferreira da Silva Filho</i>	1990/2
<i>Cleiton Tambellini Borges</i>	1990/2
<i>Alexandre Araujo de Souza</i>	1991/1
<i>Francisco Agenor Duarte Teixeira</i>	1991/1
<i>Jose Maria da Silva Moraes</i>	1991/1
<i>Jose Roberto Pereira</i>	1991/1
<i>Luiz Gonzaga Geraldo</i>	1991/1
<i>Maria Imaculada de Almeida e Curi</i>	1991/1
<i>Narciso Goncalves de Castro</i>	1991/1
<i>Robson Amâncio</i>	1991/1
<i>Ana Alice Vilas Boas</i>	1991/2
<i>Francisco Giovanni David Vieira</i>	1991/2
<i>Maria Helena Pereira</i>	1991/2
<i>Ronaldo Nogueira de Medeiros</i>	1991/2
<i>Simao Pedro de Souza Vasconcelos</i>	1991/2
<i>Alexandre de Pádua Carrieri</i>	1992/1
<i>Arlindo Jesus Prestes de Lima</i>	1992/1
<i>Luciel Henrique de Oliveira</i>	1992/1
<i>Lyría Chaves de Andrade Oliveira</i>	1992/1
<i>Marcos Lemos Afonso</i>	1992/1
<i>Rosa Teresa Moreira Machado</i>	1992/1
<i>Wania Rezende Silva</i>	1992/1
<i>Ana Rosa Camillo Aguiar</i>	1992/2
<i>Francisval de Melo Carvalho</i>	1992/2
<i>Jose Carlos dos Santos Jesus</i>	1992/2
<i>Jose Clelio de Andrade</i>	1992/2
<i>Luiz Henrique Bento</i>	1992/2
<i>Marco Antônio de Carvalho</i>	1992/2
<i>Magno de Souza</i>	1993/1
<i>Sérgio Pedini</i>	1993/1
<i>Ulisses Serafim</i>	1993/1

<i>Wilson Magela Gonçalves</i>	1993/1
<i>Berenice Teixeira Melgaco Murad</i>	1993/2
<i>Claudia Cardoso</i>	1993/2
<i>Fernando Pacheco Cortez</i>	1993/2
<i>Leila Maria do Amaral Lima Seixas</i>	1993/2
<i>Luiz Eugênio Veneziani Pasin</i>	1993/2
<i>Nilvo Basso</i>	1993/2
<i>Wilson Noel Pailo</i>	1993/2
<i>Jose Milton Prata de Andrade</i>	1994/1
<i>Mozar José De Brito</i>	1994/1
<i>Reinaldo Aparecida Fonseca</i>	1994/1
<i>Samuel José de Magalhães Oliveira</i>	1994/1
<i>Warlí Anjos de Souza</i>	1994/1
<i>Jose Horta Valadares</i>	1994/2
<i>Maria de Lourdes Oliveira Souza</i>	1994/2
<i>Regina Célia Carvalho</i>	1994/2
<i>Domingos Guadagnin</i>	1995/1
<i>Inacio Hugo Rockenbach</i>	1995/1
<i>Luiz Gonzaga de Castro Junior</i>	1995/1
<i>Aparecida do Rocio Freitas</i>	1995/2
<i>Heloisa Rosa Carvalho</i>	1995/2
<i>Jose Antônio Chavez Olortegui</i>	1995/2
<i>Jose Geraldo De Almeida</i>	1995/2
<i>Jose Nilo Meira</i>	1995/2
<i>Julio Cezar Oliveira Sant'anna</i>	1995/2
<i>Marcos Antônio Fabri Junior</i>	1995/2
<i>Maria Auxiliadora da Silveira</i>	1995/2
<i>Renata Akemi de Carvalho Sato</i>	1995/2
<i>Cristina Lelis Leal Calegario</i>	1996/1
<i>Ivan Mondaini</i>	1996/1
<i>Jose Marcio Carvalho</i>	1996/1
<i>Maria Cristina Angelico de Mendonca</i>	1996/1
<i>Benedito Anselmo Martins de Oliveira</i>	1996/2
<i>Caius Marcellus Reis Silveira</i>	1996/2
<i>Claudio Marques Ribeiro</i>	1996/2
<i>Josue Ananias Neiva</i>	1996/2
<i>Maria Helena Vilhena Reis</i>	1996/2
<i>Sâmia Carvalho Mamede Collicchio</i>	1996/2
<i>Daniel Ioshiteru Kinpara</i>	1997/1
<i>Douglas Andre Roesler</i>	1997/1
<i>Eulogio Jose Luis Escobar Duran</i>	1997/1
<i>Flavia Luciana Naves</i>	1997/1

<i>Flaviana Andrade de Pádua Carvalho</i>	1997/1
<i>Francisca Marta Barbosa dos Santos</i>	1997/1
<i>Monica Fernandes Canziani</i>	1997/1
<i>Murilo Ferreira da Silva</i>	1997/1
<i>Clóvis Paulo Lisbôa Mezzomo</i>	1997/2
<i>Jailson de Oliveira Arieira</i>	1997/2
<i>Luiza Maria Victorino de Andrade</i>	1997/2
<i>Maura Lígia Zelaya de Chévez</i>	1997/2
<i>Miriam Monteiro de Aguiar</i>	1997/2
<i>Osmar Vicente Chévez Pozo</i>	1997/2
<i>Danny Pimentel Claro</i>	1998/1
<i>Elma Dias Ruas</i>	1998/1
<i>Jorge Ricardo de Almeida Gonçalves</i>	1998/1
<i>José Marcos Carvalho de Mesquita</i>	1998/1
<i>Leila Faia Naves</i>	1998/1
<i>Maria Salete Zordan</i>	1998/1
<i>Sálvio de Macedo Silva</i>	1998/1
<i>Tassiana de Souza Pádua</i>	1998/1
<i>Denise de Miranda</i>	1998/2
<i>Luiz Antônio Abrantes</i>	1998/2
<i>Marcia Cristina Rodrigues Cova</i>	1998/2
<i>Norma Kiyota</i>	1998/2
<i>Vânia Maria Marques de Carvalho</i>	1998/2
<i>Carlos Eduardo Silva Santos</i>	1999/1
<i>Cecília Cristina Soares</i>	1999/1
<i>Eduardo Von Glehn Nobre</i>	1999/1
<i>Joel Yutaka Sugano</i>	1999/1
<i>Miguel Angelo Perondi</i>	1999/1
<i>Bernadete Oliveira Sidney Viana Dias</i>	1999/2
<i>Daniel Carvalho de Rezende</i>	1999/2
<i>Dener Hollanda Fileni</i>	1999/2
<i>Elias Rodrigues de Oliveira</i>	1999/2
<i>Ferdinando Filetto</i>	1999/2
<i>Gustavo Quiroga Souki</i>	1999/2
<i>Iraúê Casarin Vieira da Silva</i>	1999/2
<i>Ivanir Maia da Silva</i>	1999/2
<i>Javier Zoilo Gonzáles Guedes</i>	1999/2
<i>Maria Odete Alves</i>	1999/2
<i>Renata Pedretti Moraes Furtado</i>	1999/2
<i>Roberto do Nascimento Ferreira</i>	1999/2
<i>Silvana Ribeiro Nobre</i>	1999/2
<i>Suzana Medianeira Lunardi</i>	1999/2

<i>Antônio Marcos Vivan</i>	2000/1
<i>Luciana Florencio de Almeida</i>	2000/1
<i>Luciana Souza do Espirito Santo</i>	2000/1
<i>Maria Cristina Godinho Lopes Ferreira</i>	2000/1
<i>Robson de Castro Ferreira</i>	2000/1
<i>Adriana Galvão Freire</i>	2000/2
<i>Alan Kardec Veloso de Matos</i>	2000/2
<i>Alceu Richetti</i>	2000/2
<i>Christiane Amaral Lunkes Argenta</i>	2000/2
<i>Helton Pinheiro de Carvalho</i>	2000/2
<i>Joelsio José Lazzarotto</i>	2000/2
<i>José Antônio Rada Pérez</i>	2000/2
<i>José Eduardo Gubert</i>	2000/2
<i>Maria Gloria Carvalho</i>	2000/2
<i>Maria Leila Rezende do Vale Fonsêca</i>	2000/2
<i>Roberto Comini Frota</i>	2000/2
<i>Andreia Maria Roque</i>	2001/1
<i>Antônio Borges Júnior</i>	2001/1
<i>Gil Teixeira da Silva Filho</i>	2001/1
<i>Maria Delisete Mendes Assunção</i>	2001/1
<i>Renato Elias Fontes</i>	2001/1
<i>Nestor Luiz Breda</i>	2001/1
<i>Rosa Maria Medeiros</i>	2001/1
<i>Alessandro de Oliveira Arantes</i>	2001/2
<i>Elizete Antunes Teixeira</i>	2001/2
<i>Ercilio Santos</i>	2001/2
<i>Frederico Olivieri Lisita</i>	2001/2
<i>Georges Francisco Villela Zouein</i>	2001/2
<i>Humberto Ferreira Silva Minéu</i>	2001/2
<i>José Luis Gutierrez Angulo</i>	2001/2
<i>Ligia Graciete Soares da Silva</i>	2001/2
<i>Luis Henrique de Barros Vilas Boas</i>	2001/2
<i>Márcia Pereira de Andrade</i>	2001/2
<i>Maria Margarida Santos di Filippo</i>	2001/2
<i>Mário Lucio de Ávila</i>	2001/2
<i>Mônica Carvalho Alves Cappelle</i>	2001/2
<i>Rogério Omar Caliarí</i>	2001/2
<i>Rosemar Martins Luna</i>	2001/2
<i>Valter de Mesquita</i>	2001/2
<i>Alcielis de Paula Neto</i>	2002/1
<i>Enio Antunes Rezende</i>	2002/1
<i>Luciana Cramer</i>	2002/1

<i>Reginaldo Ferreira de Souza</i>	2002/1
<i>Anderson Luiz Rezende Mól</i>	2002/2
<i>Gustavo Quiroga Souki</i>	2002/2
<i>Juliana Mafra Salgado</i>	2002/2
<i>Nankoua Ngueyep Patriciane</i>	2002/2
<i>Sérgio Camilo Rojas Rincón</i>	2002/2
<i>Serigne Ababacar Cissé Ba</i>	2002/2
<i>Talestre Maria do Carmo Mario</i>	2002/2
<i>Aleandra da Silva Figueira</i>	2003/1
<i>André Luis Machado</i>	2003/1
<i>Anna Carolina Salgado Jardim</i>	2003/1
<i>Antônio Diogo Silverio de Melo</i>	2003/1
<i>Aurea Lúcia Silva Andrade</i>	2003/1
<i>Carla Regina de Sousa</i>	2003/1
<i>Cledinaldo Aparecido Dias</i>	2003/1
<i>Cylmara Lacerda Gontijo</i>	2003/1
<i>Eliane Sant'Anna de Mello</i>	2003/1
<i>Fernando Antônio Ferreira Bartholo</i>	2003/1
<i>Helder dos Anjos Augusto</i>	2003/1
<i>Jussara Maria da Silva</i>	2003/1
<i>Lindomar da Silva Almeida</i>	2003/1
<i>Marcelo Márcio Romaniello</i>	2003/1
<i>Ricardo Luiz Araujo Drummond</i>	2003/1
<i>Rosangela Violetti Bertolin</i>	2003/1
<i>Daniel Gustavo Fleig</i>	2003/2
<i>Daniela Meirelles Andrade</i>	2003/2
<i>Evandro Sérgio Martins Leite</i>	2003/2
<i>Felipe Dias Paiva</i>	2003/2
<i>Frederico Antônio Mineiro Lopes</i>	2003/2
<i>Geraldine Aparecida Neves Lima</i>	2003/2
<i>Kleber Carvalho dos Santos</i>	2003/2
<i>Levy Heleno Fassio</i>	2003/2
<i>Maria Angelica Melo de Moura Silva</i>	2003/2
<i>Samuel Carvalho de Benedicto</i>	2003/2
<i>Virgílio César da Silva e Oliveira</i>	2003/2
<i>Cristiane Ferreira Rezende</i>	2004/1
<i>Daniele Carvalho</i>	2004/1
<i>Josmária Lima Ribeiro de Oliveira</i>	2004/1
<i>Letícia de Oliveira</i>	2004/1
<i>Adriano Freitas de Azevedo</i>	2004/2
<i>Alex Fernandes de Araújo</i>	2004/2
<i>Ana Adalgisa Simão</i>	2004/2

<i>Ana Paula Gomes de Melo</i>	2004/2
<i>Anderson Alves Santos</i>	2004/2
<i>Antônio Claret dos Santos</i>	2004/2
<i>Beatriz Christo Gobbi</i>	2004/2
<i>Claudio Vilela Rodrigues</i>	2004/2
<i>Daniella Aparecida Monteiro Aragon</i>	2004/2
<i>Danielle Pedretti Morais Lima</i>	2004/2
<i>Débora Abreu de Araujo Furtini</i>	2004/2
<i>Elias Rodrigues de Oliveira</i>	2004/2
<i>Igor Senger</i>	2004/2
<i>Myriam Angélica Dornelas</i>	2004/2
<i>Olinda Nogueira Paes Cardoso</i>	2004/2
<i>Thiago Rodrigo de Paula Assis</i>	2004/2
<i>Viviane Santos Pereira</i>	2004/2
<i>Luiz Henrique de Barros Vilas Boas</i>	2005/1
<i>Marcos Eduardo dos Santos</i>	2005/1
<i>Maria Cecilia Pereira</i>	2005/1
<i>Maurício Rodrigues Botelho</i>	2005/1
<i>Paulo José Silva</i>	2005/1
<i>Caroline Miriã Fontes Martins</i>	2005/2
<i>Cristiane Rocha Silva</i>	2005/2
<i>Denise Carneiro dos Reis Bernardo</i>	2005/2
<i>Geraldo Magela Jardim Barra</i>	2005/2
<i>Gláucia Maria Vasconcellos Vale</i>	2005/2
<i>Juliana Sena Calixto</i>	2005/2
<i>Lívia Maria de Pádua Ribeiro</i>	2005/2
<i>Mara Luiza Gonçalves Freitas</i>	2005/2
<i>Nelsio Rodrigues de Abreu</i>	2005/2
<i>Patrick Fernandes Lopes</i>	2005/2
<i>Pítias Teodoro Lacerda</i>	2005/2
<i>Renato Elias Fontes</i>	2005/2
<i>Sidney Geraldo Ferreira</i>	2005/2
<i>Tatiane Silva Tavares Maia</i>	2005/2
<i>Thiago de Oliveira Andrade</i>	2005/2
<i>Joaquim Baptista Tavares</i>	2006/1
<i>Leandro Cesar Diniz da Silva</i>	2006/1
<i>Luiz Antônio Abrantes</i>	2006/1
<i>Anderson Luiz Rezende Mól</i>	2006/2
<i>André Luis Ribeiro Lima</i>	2006/2
<i>Bruno Martins Augusto Gomes</i>	2006/2
<i>Cléria Donizete da Silva Lourenço</i>	2006/2
<i>Dany Flávio Tonelli</i>	2006/2

<i>Denize Grzybovski</i>	2006/2
<i>Exzolvildres Queiroz Neto</i>	2006/2
<i>José Eloy Araujo Cerqueira</i>	2006/2
<i>Júlio César Benfenatti Ferreira</i>	2006/2
<i>Jussara Maria Silva Rodrigues Oliveira</i>	2006/2
<i>Marcelo Alexandre Correia da Silva</i>	2006/2
<i>Marcelo Ferreira Trezza Knop</i>	2006/2
<i>Patricia Aparecida Ferreira</i>	2006/2
<i>Paulo Henrique Montagnana Vicente Leme</i>	2006/2
<i>Rogério de Souza Guimarães</i>	2006/2
<i>Sabrina Soares da Silva</i>	2006/2
<i>Sandra Maria Lopes Furtado Mendonça</i>	2006/2
<i>Vânia Aparecida Rezende de Oliveira</i>	2006/2
<i>Alexandre Reis Rosa</i>	2007/1
<i>César Augusto Tureta de Moraes</i>	2007/1
<i>Douglas De Oliveira Botelho</i>	2007/1
<i>Henri Cocaro</i>	2007/1
<i>Maria Cecília Pereira</i>	2007/1
<i>Ana Carolina Santana</i>	2007/2
<i>Claudia Salgado Gomes</i>	2007/2
<i>Felipe Domingues Machado Melo</i>	2007/2
<i>Kenia Fabiana Cota Mendonça</i>	2007/2
<i>Lelis Pedro de Andrade</i>	2007/2
<i>Leticia Queiroz de Melo</i>	2007/2
<i>Luciana Cramer</i>	2007/2
<i>Marcelo Andrade Botelho Mesquita</i>	2007/2
<i>Mariane Figueira</i>	2007/2
<i>Vagner Rosalem</i>	2007/2
<i>Vanessa Marzano Araujo</i>	2007/2
<i>Wanderci Alves Bitencourt</i>	2007/2
<i>Wendel Alex Castro Silva</i>	2007/2
<i>Alexandre Lana Ziviani</i>	2008/1
<i>Alini Fernanda Bicalho Noronha</i>	2008/1
<i>Kenneth Nunes Tavares de Almeida</i>	2008/1
<i>Leandro Rivelli Teixeira Nogueira</i>	2008/1
<i>Maxwell Ferreira de Oliveira</i>	2008/1
<i>Mayara Maria de Jesus Muniz</i>	2008/1
<i>Raquel Fonseca Vieira</i>	2008/1
<i>Rosana Vieira Ramos</i>	2008/1

### 5.3 Programa de Pós-Graduação em Ciência do Solo

O Programa de Pós-Graduação em Ciência do Solo vem sendo oferecido pelo Departamento de Ciência do Solo da UFLA desde 1976, em nível de Mestrado, e, a partir de 1994, em nível de Doutorado. O programa mantém um elevado conceito em avaliações da CAPES-MEC. Desde sua criação, foram defendidas, até março de 2008, 295 Dissertações (MS) e 94 Teses (DS) nas diferentes linhas de pesquisa do Departamento. O programa usufrui de ampla área construída, com 16 laboratórios que atendem às áreas de Mineralogia e Química do Solo, Gênese, Morfologia e Levantamento e Classificação de Solos, Física e Conservação do Solo, Microbiologia do Solo, Fertilidade do Solo, Nutrição de Plantas e Matéria Orgânica do Solo. Somam-se a esses setores salas para estudantes de pós-graduação, anfiteatros, casas de vegetação etc. Vários projetos de pesquisa já concluídos contribuíram de forma decisiva para o desenvolvimento de técnicas para o uso e manejo racional de solos, em praticamente todos os estados brasileiros. Para tanto, o curso tem contado com o apoio de instituições como CAPES, CNPq, FINEP e FAPEMIG, além de estreita parceria com a EPAMIG, EMBRAPA, CEMIG e FAEPE. O referido programa encontra-se consolidado, apresentando grande inserção nacional e internacional no âmbito de suas atividades principais, contando atualmente com 14 docentes permanentes, dos quais 12 (86%) são bolsistas de Produtividade em Pesquisa do CNPq. Essa particularidade revela o reconhecimento da comunidade científica e acadêmica ao esforço empreendido pelos docentes do programa que alcançou nível de excelência destacado no Brasil. O programa, também conta com discentes de mestrado, doutorado e pós-doutorado oriundos de diversos estados brasileiros e de outros países.

Fonte: Relatórios - Aplicativo Coleta de Dados/CAPES

**Relação dos pós-graduados no curso de  
Solos e Nutrição de Plantas**

<b>Nome</b>	<b>Semestre/ Desligam.</b>
<i>Deoclecio Nazareno do Carmo</i>	1977/1
<i>Joaquim dos Santos Machado</i>	1977/2
<i>Morel Pereira Barbosa Filho</i>	1977/2
<i>Roberto Tetsuo Tanaka</i>	1978/1
<i>José Carlos de Oliveira</i>	1978/2
<i>Rubens de Oliveira Barbosa</i>	1978/2
<i>Hécio Andrade</i>	1979/1
<i>João Batista Soares da Silva</i>	1979/2
<i>Maurício de Oliveira</i>	1979/2
<i>Janice Guedes de Carvalho</i>	1980/1
<i>Marco Aurélio Vitorino Ribeiro</i>	1980/1
<i>Eduardo Meneghel Rando</i>	1981/1
<i>Carlos Alberto Franco Tucci</i>	1981/2
<i>Adilson Caten</i>	1982/1
<i>Geraldo Cezar Rocha</i>	1982/2
<i>Luis Tarcisio Salgado</i>	1982/2
<i>Euripedes Maximiano Arantes</i>	1983/1
<i>Verner Eichler</i>	1983/1
<i>Maria Ines Nogueira Alvarenga</i>	1983/2
<i>Sonia Sena Alvaia</i>	1983/2
<i>Vitor Hugo de Oliveira</i>	1983/2
<i>Walter Vancura de Moraes</i>	1983/2
<i>Elihu de Almeida Santos</i>	1984/1
<i>Job Carneiro Vanderlei</i>	1984/1
<i>Vilma da Silva</i>	1984/1
<i>Cleide Aparecida de Abreu</i>	1984/2
<i>Helena Maria Ramos Alves</i>	1984/2
<i>João Chrisóstomo Pedroso Neto</i>	1984/2
<i>José Marcelo Grillo</i>	1984/2
<i>Paulino da Cunha Leite</i>	1984/2
<i>Sonia Maria Botelho</i>	1984/2
<i>Francisco Carlos Mainardes da Silva</i>	1985/1
<i>Jeferson Antônio de Souza</i>	1985/2
<i>Lucio Flávio Pereira</i>	1985/2

<i>Luiz Antônio Val</i>	1985/2
<i>Marco Antônio de Carvalho</i>	1985/2
<i>Mathilde Aparecida Bertoldo</i>	1985/2
<i>João Batista Donizeti Correa</i>	1986/1
<i>João Tavares Filho</i>	1986/2
<i>Erivelton Scherer Roman</i>	1987/1
<i>José Maria de Lima</i>	1987/1
<i>Adauto Barros Fernandes</i>	1987/2
<i>Antônio Eduardo Furtini Neto</i>	1987/2
<i>Antônio Marcos Coelho</i>	1987/2
<i>Celia Regina Paes Bueno</i>	1987/2
<i>José Marques Junior</i>	1987/2
<i>Jussara Borges Regitano</i>	1987/2
<i>Marilene Romeiro</i>	1987/2
<i>Paulo Marcos de Paula Lima</i>	1987/2
<i>Luiz Fernando Corbeira da Silva</i>	1988/1
<i>Ruth Esneida Olaya Huertas</i>	1988/1
<i>Antônio Carlos Vargas Motta</i>	1988/2
<i>Armando Jose da Silva</i>	1988/2
<i>Arnaldo Colozzi Filho</i>	1988/2
<i>Claudia Marcia Clemente</i>	1988/2
<i>Ester Margaret Fortuna Macziak</i>	1988/2
<i>Guilherme Luiz Naves Alves</i>	1988/2
<i>Jorge Luiz Malburg</i>	1988/2
<i>Mauro Augusto de Paula</i>	1988/2
<i>Maria Beatriz A. B. de A. Pinto</i>	1989/1
<i>Maria do Socorro da Silva Lemos</i>	1989/1
<i>Anacleto Ranulfo dos Santos</i>	1989/2
<i>Cristine Carole Muggler</i>	1989/2
<i>Lucia Regina Cangussu da Silva</i>	1989/2
<i>Maria Helena de Freitas</i>	1989/2
<i>Paulo Jose Ramos Paiva</i>	1990/1
<i>Alecsandra de Almeida</i>	1990/2
<i>Alexandre Christofaro Silva</i>	1990/2
<i>Francisco de Assis Braga</i>	1990/2
<i>Luiz Roberto Guimarães Guilherme</i>	1990/2
<i>Renato Marques</i>	1990/2
<i>Renato Passos Brandao</i>	1990/2
<i>Tatiana Grossi Chquiloff Vieira</i>	1990/2
<i>João José Diniz</i>	1991/1
<i>José Ferrari Neto</i>	1991/1

<i>José Eduardo Cora</i>	1991/1
<i>Tania Maria de Carvalho</i>	1991/1
<i>Carlos Hissao Kurihara</i>	1991/2
<i>Lucia Ferreira</i>	1991/2
<i>Orivaldo Jose Saggin Junior</i>	1991/2
<i>Dinara Mattioli Lima</i>	1992/1
<i>João Batista Correa</i>	1992/1
<i>Clovis Roberto Hoffmann</i>	1992/2
<i>Fernando José de Melo Bastos</i>	1992/2
<i>Jaqueline Fátima Rodrigues</i>	1992/2
<i>Luis Eduardo de Oliveira Sales</i>	1992/2
<i>Luis Geraldo Teixeira Soria</i>	1992/2
<i>Maria da Gloria B. de F Mesquita</i>	1992/2
<i>Rose Myrian Alves Ferreira</i>	1992/2
<i>Wenceslau Geraldes Teixeira</i>	1992/2
<i>Djail Santos</i>	1993/1
<i>Carlos Alberto Silva</i>	1993/2
<i>Claudio Kendi Morikawa</i>	1993/2
<i>Edilson Lopes Serra</i>	1993/2
<i>Geraldo Cesar de Oliveira</i>	1993/2
<i>Jose Pereira da Silva Junior</i>	1993/2
<i>Julio Cezar Fanchini Santos</i>	1993/2
<i>Marisa Pereira de Faria Bastos</i>	1993/2
<i>Marx Leandro Naves Silva</i>	1993/2
<i>Mirian Josefina Baptista</i>	1993/2
<i>Nilton Braga Reno</i>	1994/1
<i>Rodrigo Villela Machado</i>	1994/1
<i>Tadeo Carniel</i>	1994/1
<i>César da Silva Chagas</i>	1994/2
<i>Cristiane Valeria de Oliveira</i>	1994/2
<i>Eliane Guimarães Pereira</i>	1994/2
<i>Felipe Marun</i>	1994/2
<i>Hedinaldo Narciso Lima</i>	1994/2
<i>Joel Carlos Pereira</i>	1994/2
<i>José Antônio Maior Bono</i>	1994/2
<i>Marcos Eduardo Paron</i>	1994/2
<i>Neyde Fabiola Balarezo Giarola</i>	1994/2
<i>Renato Ribeiro Passos</i>	1994/2
<i>Zenaide Barbosa</i>	1994/2
<i>Carla Rossi</i>	1995/1
<i>Daniela Abreu da Silveira</i>	1995/1

<i>Eduardo Sampaio Marques</i>	1995/1
<i>Enilson de Barros Silva</i>	1995/1
<i>Renato Campbell Rocha</i>	1995/1
<i>David Vieira Lima</i>	1995/2
<i>Gilmar Tavares</i>	1995/2
<i>Jose Antônio Ramos Pereira</i>	1995/2
<i>Regis Pereira Venturin</i>	1995/2
<i>Renato Lara de Assis</i>	1995/2
<i>Rosa Maria Cardoso M. de Alcantara</i>	1995/2
<i>Silvio Tulio Spera</i>	1995/2
<i>Adriana Maria de Aguiar Accioly</i>	1996/1
<i>Henrique Eduardo Dias Júnior</i>	1996/1
<i>Ivo Ribeiro da Silva</i>	1996/1
<i>João Jose G.de Sa e Melo Marques</i>	1996/1
<i>Luiz Arnaldo Fernandes</i>	1996/1
<i>Teresa C. L.L.de Sa e M. Marques</i>	1996/1
<i>Enrique Pouyu Rojas</i>	1996/2
<i>Marco Aurelio Carbone Carneiro</i>	1996/2
<i>Renato Roscoe</i>	1996/2
<i>Carlos Alberto Silva</i>	1997/1
<i>Julio Cesar Bertoni</i>	1997/1
<i>Marcelo Prudente de Assis</i>	1997/1
<i>Orivaldo Jose Saggin Junior</i>	1997/1
<i>Álvaro Vilela de Resende</i>	1997/2
<i>Fábio Luís Mostasso</i>	1997/2
<i>Flávia Aparecida de Alcântara</i>	1997/2
<i>Luiz Henrique Arimura Figueiredo</i>	1997/2
<i>Marcos Aurélio Carolino de Sá</i>	1997/2
<i>Marcos Koiti Kondo</i>	1997/2
<i>Marx Leandro Naves Silva</i>	1997/2
<i>Mateus Rosas Ribeiro Filho</i>	1997/2
<i>Reginaldo Barboza da Silva</i>	1997/2
<i>Aldo Vilar Trindade</i>	1998/1
<i>Eduardo Dal'ava Mariano</i>	1998/1
<i>Leila Sobral Sampaio</i>	1998/1
<i>Claudio Roberto Fonseca Sousa</i>	1998/2
<i>Luciane da S.Conhalato Rostagno</i>	1998/2
<i>Marcílio Vieira Martins Filho</i>	1998/2
<i>Marilusa Pinto Coelho Lacerda</i>	1998/2
<i>Ruy Carvalho</i>	1998/2
<i>Watson Rogério de Azevedo</i>	1998/2

<i>Amália Gisela Fersula Romero</i>	1999/1
<i>Amauri Nelson Beutler</i>	1999/1
<i>Enilson de Barros Silva</i>	1999/1
<i>Francisca Alcivania de Melo Silva</i>	1999/1
<i>Isabel Cristina de Barros Trannin</i>	1999/1
<i>João Batista Pavesi Simão</i>	1999/1
<i>Júlio César Azevedo Nóbrega</i>	1999/1
<i>Marcelo Ronaldo Villa</i>	1999/1
<i>Maria Aparecida Pereira Pierangeli</i>	1999/1
<i>Osmar Klauberg Filho</i>	1999/1
<i>Paulo Emilio Ferreira da Motta</i>	1999/1
<i>Vladimir Antônio Silva</i>	1999/1
<i>Alceu Pedrotti</i>	1999/2
<i>Alexandre Matsuda</i>	1999/2
<i>Ana Rosa Ribeiro Bastos Rigitano</i>	1999/2
<i>Fábio Sidnei Corrêa</i>	1999/2
<i>Fábio Veríssimo Correia</i>	1999/2
<i>Geraldo Durães Pereira</i>	1999/2
<i>Isabela Orlando dos Santos Mariano</i>	1999/2
<i>José Romilson Paes de Miranda</i>	1999/2
<i>Luiz Arnaldo Fernandes</i>	1999/2
<i>Marco Aurélio Vitorino Ribeiro</i>	1999/2
<i>Marcos Roveri José</i>	1999/2
<i>Marcus Vinicius Vieitas Ramos</i>	1999/2
<i>Paula Angela U Guedes Alcoforado</i>	1999/2
<i>Paulo Henrique Graziotti</i>	1999/2
<i>Paulo Marcos de Paula Lima</i>	1999/2
<i>Reginaldo Januario de Faria</i>	1999/2
<i>Waldo Wilfredo Flores Aylas</i>	1999/2
<i>Agostinho Rebellatto</i>	2000/1
<i>Antônio Rodrigues Fernandes</i>	2000/1
<i>Diércules Rodrigues dos Santos</i>	2000/1
<i>Divino Levi Miguel</i>	2000/1
<i>Eliane Guimarães Pereira</i>	2000/1
<i>Ricardo José T. Pereira de Resende</i>	2000/1
<i>Alessandra Mayumi Tokura</i>	2000/2
<i>Alex Teixeira Andrade</i>	2000/2
<i>Alexandre Fonseca D'andréa</i>	2000/2
<i>Geraldo Jânio Eugênio de O. Lima</i>	2000/2
<i>Gislene Aparecida dos Santos</i>	2000/2
<i>Marcelo Ribeiro Malta</i>	2000/2

<i>Marco Aurélio Carbone Carneiro</i>	2000/2
<i>Rogério Melloni</i>	2000/2
<i>Sérgio Gualberto Martins</i>	2000/2
<i>Adriana Maria de Aguiar Accioly</i>	2001/1
<i>Gilvan Coimbra Martins</i>	2001/1
<i>Antônio Carlos Tadeu Vitorino</i>	2001/2
<i>Elka Élice Vasco de Miranda</i>	2001/2
<i>Flávia Aparecida de Alcântara</i>	2001/2
<i>Geraldo César de Oliveira</i>	2001/2
<i>Giuliano Marchi</i>	2001/2
<i>Ivan Bedin</i>	2001/2
<i>Ivânia Barbosa Araújo</i>	2001/2
<i>Jonas Jacob Chiaradia</i>	2001/2
<i>Juciane Silva da Motta</i>	2001/2
<i>Paulo César de Melo</i>	2001/2
<i>Reginaldo Barboza da Silva</i>	2001/2
<i>Rubens Ribeiro da Silva</i>	2001/2
<i>Yanê de Carvalho</i>	2001/2
<i>Anderson Lange</i>	2002/1
<i>Claudia Milene Nascente das Neves</i>	2002/1
<i>Marcos Aurélio Carolino de Sá</i>	2002/1
<i>Meire Adélia da Silva</i>	2002/1
<i>Rafaela Simão Abrahão Nobrega</i>	2002/1
<i>Vicente Gualberto</i>	2002/1
<i>Alexandre Romeiro de Araujo</i>	2002/2
<i>Andrei Rodrigo Cabbau</i>	2002/2
<i>Carlos Ribeiro Rodrigues</i>	2002/2
<i>Edilson Carvalho Brasil</i>	2002/2
<i>Enrique Pouyú Rojas</i>	2002/2
<i>João Bosco Vasconcellos Gomes</i>	2002/2
<i>Mauricio Möller Parry</i>	2002/2
<i>Orlando Silvio Caíres Neves</i>	2002/2
<i>Otacílio José Passos Rangel</i>	2002/2
<i>Regina de Carvalho Oliveira</i>	2002/2
<i>Adriana Silva Lima</i>	2003/1
<i>Alexandre Barberi</i>	2003/1
<i>Arystides Resende Silva</i>	2003/1
<i>Daniela Queiroz Zuliani</i>	2003/1
<i>Dione Pereira Cardoso</i>	2003/1
<i>Hudson Sousa Marques</i>	2003/1
<i>José Geraldo Donizetti dos Santos</i>	2003/1

<i>Mateus Rosas Ribeiro Filho</i>	2003/1
<i>Watson Rogério de Azevedo</i>	2003/1
<i>Antônio Claret de Oliveira Júnior</i>	2003/2
<i>Carlos Rogério de Mello</i>	2003/2
<i>Daniela da Silva Benedito</i>	2003/2
<i>Júlio César Azevedo Nóbrega</i>	2003/2
<i>Larissa Carvalho Soares Amaral</i>	2003/2
<i>Leyser Rodrigues Oliveira</i>	2003/2
<i>Liziane de Figueiredo Brito</i>	2003/2
<i>Marcos Koiti Kondo</i>	2003/2
<i>Maria Aparecida Pereira Pierangeli</i>	2003/2
<i>Wellington William Rocha</i>	2003/2
<i>Adélia Aziz Alexandre Pozza</i>	2004/1
<i>Alessandra Mayumi Tokura</i>	2004/1
<i>Alexandre Fonseca D'Andréa</i>	2004/1
<i>Alvaro Vilela de Resende</i>	2004/1
<i>Ana Rosa Ribeiro Bastos Rigitano</i>	2004/1
<i>André Luis de Lima Soares</i>	2004/1
<i>Carolina Cardoso Lisboa</i>	2004/1
<i>Daniela Miranda de Lima</i>	2004/1
<i>Felipe Campos Figueiredo</i>	2004/1
<i>José Tadeu Alves da Silva</i>	2004/1
<i>Juliano dos Santos Malty</i>	2004/1
<i>Lislane Sousa Pires Agustoni</i>	2004/1
<i>Mari Lucia Campos</i>	2004/1
<i>Paulo Jorge de Pinho</i>	2004/1
<i>Alessandra Monteiro de Paula</i>	2004/2
<i>Bruno de Oliveira Dias</i>	2004/2
<i>Claudio Roberto Fonseca S. Soares</i>	2004/2
<i>Emanuelle Mercedes Barros Soares</i>	2004/2
<i>Isabel Cristina de Barros Trannin</i>	2004/2
<i>José Zilton Lopes Santos</i>	2004/2
<i>Lucas Carvalho Basilio de Azevedo</i>	2004/2
<i>Regilene Angélica da Silva Souza</i>	2004/2
<i>Renato Ferreira de Souza</i>	2004/2
<i>Sayonara A do Couto M. Arantes</i>	2004/2
<i>Tullio Raphael Pereira de Padua</i>	2004/2
<i>Vinicius Augusto da Silveira Vieira</i>	2004/2
<i>Walfrido Machado Albernaz</i>	2004/2
<i>Alex Teixeira Andrade</i>	2005/1
<i>Fábio Aurélio Dias Martins</i>	2005/1

<i>Gláucia Alves E Silva</i>	2005/1
<i>Josinaldo Lopes Araújo</i>	2005/1
<i>Junior Cesar Avanzi</i>	2005/1
<i>Orlando Silvio Caires Neves</i>	2005/1
<i>Regimeire Freitas Aquino</i>	2005/1
<i>Robervone S Melo P.do Nascimento</i>	2005/1
<i>Sérgio Gualberto Martins</i>	2005/1
<i>Vinicius Martins Ferreira</i>	2005/1
<i>Bruno Teixeira Ribeiro</i>	2005/2
<i>Carlos Ribeiro Rodrigues</i>	2005/2
<i>Enio Tarso de Souza Costa</i>	2005/2
<i>Flávio Pereira de Oliveira</i>	2005/2
<i>Giuliano Marchi</i>	2005/2
<i>José Roberto de Sá</i>	2005/2
<i>Krisle da Silva</i>	2005/2
<i>Márcio Neres dos Santos</i>	2005/2
<i>Arystides Resende Silva</i>	2006/1
<i>Daniela Cristiane da Silva</i>	2006/1
<i>Francisco Nildo da Silva</i>	2006/1
<i>Giovana Alcântara Maciel</i>	2006/1
<i>Leandro Flávio Carneiro</i>	2006/1
<i>Otacílio José Passos Rangel</i>	2006/1
<i>Patrícia de Pádua Castro</i>	2006/1
<i>Rafaela Simão Abrahão Nobrega</i>	2006/1
<i>Silvana da Silva</i>	2006/1
<i>Tiago Bernardes</i>	2006/1
<i>Gislene Aparecida dos Santos</i>	2006/2
<i>Adriana Silva Lima</i>	2006/2
<i>Alexandre Romeiro de Araujo</i>	2006/2
<i>Cezar Francisco Araujo Junior</i>	2006/2
<i>Fabiana Silva de Souza</i>	2006/2
<i>Fabiano José do Lago</i>	2006/2
<i>Leônidas Carrijo Azevedo Melo</i>	2006/2
<i>Ricardo Jorge Amorim Alves</i>	2006/2
<i>Alessandra Silveira Antunes</i>	2007/1
<i>Antônio Claret de Oliveira Júnior</i>	2007/1
<i>Aretusa Daniela Resende Mendes</i>	2007/1
<i>Bruno Silva Pires</i>	2007/1
<i>Eduardo da Costa Severiano</i>	2007/1
<i>Eduardo Nunes de Magalhães</i>	2007/1
<i>Fernanda Carla Wasner Vasconcelos</i>	2007/1

<i>Geila Santos Carvalho</i>	2007/1
<i>Lucio do Carmo Moura</i>	2007/1
<i>Michele Duarte de Menezes</i>	2007/1
<i>Silvio Junio Ramos</i>	2007/1
<i>Adriana Monteiro da Costa</i>	2007/2
<i>Douglas Ramos Guelfi Silva</i>	2007/2
<i>Ederson da Conceição Jesus</i>	2007/2
<i>Ivoney Gontijo</i>	2007/2
<i>José Geraldo Donizetti dos Santos</i>	2007/2
<i>Jussara Ellen Moraes Frazão</i>	2007/2
<i>Kátia Aparecida de Pinho Costa</i>	2007/2
<i>Sandro Manuel Carmelino Hurtado</i>	2007/2
<i>Tácio Oliveira da Silva</i>	2007/2

#### 5.4 Programa de Pós-Graduação em Ciência dos Alimentos

O programa de Ciência dos Alimentos foi criado em 1976 em nível de mestrado, e o de doutorado a ele vinculado foi criado em 1991. Nesse programa, foram defendidas, desde a sua criação, 304 dissertações de mestrado e 100 teses de doutorado. Programa de Pós-Graduação em Ciência dos Alimentos tem por objetivo a formação de docentes e/ou pesquisadores e profissionais especializados, tanto no mestrado como no doutorado, nas áreas de concentração em Engenharia de Alimentos, Fisiologia Pós-Colheita de Produtos Vegetais; Microbiologia de Alimentos e Química, Físico-Química e Bioquímica de Alimentos. O Programa de Pós-graduação em Ciência dos Alimentos da UFLA, que completou 32 anos de existência em 2008, passou nos últimos anos por uma renovação quase completa no seu quadro de professores permanentes, o que tem impactado diretamente o seu potencial. Os membros desse corpo docente obtiveram seus títulos e realizaram estágios de pós-doutoramento em diversas instituições nacionais e internacionais. Eles destacam-se também pela sua competência em pesquisa, expressa em diversas publicações de livros e artigos científicos em diversos periódicos nacionais e estrangeiros. O programa de ciências de alimentos também tem procurado ampliar a sua

inserção internacional. Para tanto, ele tem firmado diversos convênios com instituições estrangeiras, a exemplo da Wageningen University (Holanda), Instituto Nacional de Investigação Agrária e das Pescas (INIAP -Portugal), Instituto Superior de Agronomia da Universidade Técnica de Lisboa (ISA - UTL - Portugal), Institute of Food Research (IFR-UK) e University of Nottingham (UK) e Université d'Avignon (França).

### Relação dos pós-graduados no curso de Ciência dos Alimentos

<b>Nome</b>	<b>Sem/ Deslig</b>
<i>Maria Gracia Pinheiro</i>	1977/2
<i>Edimea Nunes Sena</i>	1978/1
<i>Eliana Pinheiro de Carvalho</i>	1978/1
<i>Maria José Gomes de Paiva</i>	1978/1
<i>Augusto Silva de Carvalho</i>	1979/1
<i>Antônio Willian Oliveira Lima</i>	1980/1
<i>Maria de Fátima Piccolo Barcelos</i>	1980/1
<i>Vilson Alves de Gois</i>	1981/1
<i>Angela Singui Marques Guimarães Ribeiro</i>	1981/2
<i>Conceição Angelina dos Santos Pereira</i>	1981/2
<i>Elzi Resende Tamburini</i>	1981/2
<i>Maria Tereza da Costa Esteves</i>	1981/2
<i>Odivia Oliveira Rosa</i>	1983/2
<i>Odivia Oliveira Rosa</i>	1983/2
<i>Paulo Afonso Rossignoli</i>	1983/2
<i>Roberto Ferreira de Carvalho</i>	1983/2
<i>Sérgio da Costa e Silva Santos</i>	1983/2
<i>Glória Valéria da Veiga</i>	1984/1
<i>Carlos Alberto Nascimento Albuquerque</i>	1984/2
<i>Helenice Aparecida de Carvalho</i>	1984/2
<i>Renato Sant'anna Filho</i>	1984/2
<i>Ernesto Hashime Kubota</i>	1985/1
<i>Edmar Clemente</i>	1985/2
<i>Heloiza Almeida Cunha Filgueiras</i>	1985/2
<i>Lenice Magali do Nascimento</i>	1985/2
<i>Katia Maria Paiva</i>	1986/1
<i>Luiz Ronaldo de Abreu</i>	1986/1

<i>Maria do Carmo Carvalho</i>	1986/1
<i>Sigfrido Maginot Latino Munoz</i>	1986/1
<i>José Angelo Wenceslau Góes</i>	1986/2
<i>Maria Eugenia Ferreira</i>	1986/2
<i>Jefferson Carlos Dias</i>	1987/1
<i>Jose Maria Correia da Costa</i>	1987/1
<i>Maria do Socorro Pires Xavier</i>	1987/1
<i>Ângela Diniz Campos</i>	1987/2
<i>Carlos Reys Vukomanovic</i>	1987/2
<i>Laerte Costa</i>	1987/2
<i>Nancy dos Santos Dorna Castelo Branco</i>	1987/2
<i>Maria Cristina Antun Maia</i>	1988/1
<i>Vania Lucia Coelho</i>	1988/1
<i>Soraia Vilela Borges</i>	1988/2
<i>Tania Denise Poltronieri Pacheco</i>	1988/2
<i>Jorge Luis Ferreira Ribeiro</i>	1989/2
<i>Lorena Benathar Ballod</i>	1989/2
<i>Lourdes Ângela Marques</i>	1989/2
<i>Marco Antônio Moreira Furtado</i>	1989/2
<i>Abel Gonzalez Galan</i>	1990/1
<i>Eduardo Ramirez Asquieri</i>	1990/1
<i>Elaine Meire de Assis Serra</i>	1990/1
<i>Luis Leônidas Ventura Guevara</i>	1990/1
<i>Luisa Del Carmenibarrrett Reina</i>	1990/1
<i>Maria Cristina Corsini Tourino</i>	1990/1
<i>Maria de Fatima Vilhena da Silva</i>	1990/1
<i>Regina Marta Evangelista</i>	1990/1
<i>Celeste Maria Patto de Abreu</i>	1990/2
<i>Claudia Denise de Paula</i>	1990/2
<i>Glenys Mabel Caballero Cordoba</i>	1990/2
<i>Iran Pereira Leite</i>	1990/2
<i>Maria Teresa Pedrosa da Silva Clerici</i>	1990/2
<i>Rosangela Maria Neves Bezerra Mourao</i>	1990/2
<i>Deborah Santesso Bonnas</i>	1991/1
<i>Luiz Carlos de Oliveira Lima</i>	1991/1
<i>Miriam Cristina Costa</i>	1991/1
<i>Ramon Gimenez</i>	1991/1
<i>Adilson Gualberto Pereira</i>	1991/2
<i>Ana Helena Romaniello</i>	1991/2
<i>Josivan Barbosa Menezes</i>	1991/2
<i>Jussara Gazzola</i>	1991/2
<i>Diego Palmiro Ramirez Ascheri</i>	1992/1

<i>Maria Auxiliadora Efrem Natividade</i>	1992/1
<i>Aloísio Santos Penoni</i>	1992/2
<i>Ana Lucia Leite Moraes</i>	1992/2
<i>Israel Calori</i>	1992/2
<i>Jose Luiz Vilela Paranaíba</i>	1992/2
<i>Katia Resende Netto Cirelli</i>	1992/2
<i>Silvanda de Melo Silva</i>	1992/2
<i>Waldir Bissoli Jr</i>	1992/2
<i>Nely Holland</i>	1993/1
<i>Dirce Ribeiro de Oliveira</i>	1993/2
<i>Rosemary Gualberto F Alvarenga Pereira</i>	1993/2
<i>Silvia Maria Almeida de Souza</i>	1993/2
<i>Wanderleia de Fátima Zoia</i>	1993/2
<i>Gilmar Vieira</i>	1994/1
<i>Monica Elizabeth Torres Prado</i>	1994/1
<i>Silvio Julio de Rezende Chagas</i>	1994/1
<i>Eduardo Valerio de B. Vilas Boas</i>	1994/2
<i>Kelly Ribeiro Amichi Biet</i>	1994/2
<i>Sérgio Agostinho Cenci</i>	1994/2
<i>Vania Furtado Assunção Arbex Guida</i>	1994/2
<i>Denilson da Silva Santos</i>	1995/1
<i>Elizabeth Garcia de Andrade Tonelli</i>	1995/1
<i>Jaime Vilela de Resende</i>	1995/1
<i>Monica Ribeiro Pirozi</i>	1995/1
<i>Sônia Aparecida dos Santos</i>	1995/1
<i>Carlos José Pimenta</i>	1995/2
<i>Celeste Maria Patto de Abreu</i>	1995/2
<i>Josane Maria Resende</i>	1995/2
<i>Lanamar de Almeida Carlos</i>	1995/2
<i>Marcus Vinicius de Oliveira</i>	1995/2
<i>Sérgio Roberto de Resende</i>	1995/2
<i>Gilson Roberto Pires Melo</i>	1996/1
<i>Heloisa Almeida Cunha Filgueiras</i>	1996/1
<i>Josivan Barbosa Menezes</i>	1996/1
<i>Sônia de Oliveira Duque Paciulli</i>	1996/1
<i>Cristiane Gattini Sbampato</i>	1996/2
<i>Daise Aparecida Rossi</i>	1996/2
<i>Silvana de Paula Quintão Scalon</i>	1996/2
<i>Ana Claudia Mochel de Souza Netto</i>	1997/1
<i>Celso Jose de Moura</i>	1997/1
<i>Clecia da Silva Caneiro</i>	1997/1
<i>Ivana Aparecida da Silveira</i>	1997/1

<i>Rogério Amaro Gonçalves</i>	1997/1
<i>Rosemary Gualberto F Alvarenga Pereira</i>	1997/1
<i>Ana Helena Romaniello Coelho</i>	1997/2
<i>Anna Christina de Carvalho Moura</i>	1997/2
<i>Fábio Del Monte Coccozza</i>	1997/2
<i>Gaby Patricia Teran Ortiz</i>	1997/2
<i>Giuliano Santos Pinheiro</i>	1997/2
<i>Luiz Carlos de Oliveira Lima</i>	1997/2
<i>Marcelo Murad Magalhães</i>	1997/2
<i>Neide Botrel Gonçalves</i>	1997/2
<i>Nisia Andrade Villela Dessimoni Pinto</i>	1997/2
<i>Pedro Henrique Ferreira Tome</i>	1997/2
<i>Rogério do Nascimento Giranda</i>	1997/2
<i>Alzira da Conceição</i>	1998/1
<i>Andréa Lacerda Bitencourt de Souza</i>	1998/1
<i>Claudia Eugenia Castro Bravo Martins</i>	1998/1
<i>Claudia Silva do Carmo Sartorelli</i>	1998/1
<i>Elaine de Sousa Santos</i>	1998/1
<i>Elisângela José dos Santos</i>	1998/1
<i>Geraldo Gonçalves Borges</i>	1998/1
<i>Larissa Lagoa Ribeiro</i>	1998/1
<i>Lidiane Botelho</i>	1998/1
<i>Margarita Maria Dominguez Londoño</i>	1998/1
<i>Silvia Regina Moreira</i>	1998/1
<i>Simone Miranda Fernandes</i>	1998/1
<i>Urquiza de Oliveira Bicalho</i>	1998/1
<i>Alexandre Tourino Mendonça</i>	1998/2
<i>Eduardo Valério de Barros Vilas Boas</i>	1998/2
<i>Luciana Costa Lima</i>	1998/2
<i>Maria de Lourdes Gonçalves Monteiro</i>	1998/2
<i>Neusa Antonia Alves</i>	1998/2
<i>Regina Marta Evangelista</i>	1998/2
<i>Ricardo Elesbão Alves</i>	1998/2
<i>Débora Dutra Menezes Leal</i>	1999/1
<i>Helenice Aparecida de Carvalho</i>	1999/1
<i>Kelly Cristina da Silva Brabes</i>	1999/1
<i>Roberta Jimenez de Almeida</i>	1999/1
<i>Alessandra Regina Daiuto Vasconcelos</i>	1999/2
<i>Alessandro de Oliveira Rios</i>	1999/2
<i>Ana Vânia Carvalho</i>	1999/2
<i>Claudia Jaqueline Fialho</i>	1999/2
<i>Cristina Ferreira Silva</i>	1999/2

<i>Ellen Regina Nogueira de Souza</i>	1999/2
<i>Gilson Pinto Matioli</i>	1999/2
<i>Karina Fontes Coelho</i>	1999/2
<i>Luciana Maria Vieira Lopes Mendonça</i>	1999/2
<i>Luiz Antônio Miccoli Teixeira</i>	1999/2
<i>Murillo Freire Junior</i>	1999/2
<i>Raquel Vieira de Carvalho</i>	1999/2
<i>Renil Franklin de Freitas</i>	1999/2
<i>Rodrigo Lobo Leite</i>	1999/2
<i>Angelita Duarte Corrêa</i>	2000/1
<i>Valeria Saldanha Bezerra</i>	2000/1
<i>Alexandro Pereira</i>	2000/2
<i>Ana Maria Esteves</i>	2000/2
<i>Ellen Cristina de Souza</i>	2000/2
<i>Joelma Pereira</i>	2000/2
<i>Letícia Tamie Paiva Yamada</i>	2000/2
<i>Luis Roberto Batista</i>	2000/2
<i>Maria Alicia Feippe Fernandez</i>	2000/2
<i>Mônica Alessandra Teixeira dos Santos</i>	2000/2
<i>Patrícia Maria Pontes Thé</i>	2000/2
<i>Patrícia Rodrigues da Silveira</i>	2000/2
<i>Rossana Pierângeli Godinho Silva</i>	2000/2
<i>Xisto Rodrigues de Souza</i>	2000/2
<i>Bartolo Elias Barrios Barrios</i>	2001/1
<i>Carlos José Pimenta</i>	2001/1
<i>Celso José de Moura</i>	2001/1
<i>Disney Ribeiro Dias</i>	2001/1
<i>Emília Cristina Mões Oliveira</i>	2001/1
<i>Giuliano Elias Pereira</i>	2001/1
<i>Hessel Marani Lima</i>	2001/1
<i>Ivani Pose Martins de Pádua</i>	2001/1
<i>Marcelo Cláudio Pereira</i>	2001/1
<i>Mirian Gilbert Fuini</i>	2001/1
<i>Nilo Salgado Jardim</i>	2001/1
<i>Renata Bueno Miranda</i>	2001/1
<i>Ruben Cesar de Maria Souza Ribeiro</i>	2001/1
<i>Ângela Pimenta Peres</i>	2001/2
<i>Carlos Henrique Rodrigues Reinato</i>	2001/2
<i>Cassio de Carvalho Junior</i>	2001/2
<i>Cecília Sandra Nunes Morais</i>	2001/2
<i>Clécia da Silva Carneiro</i>	2001/2
<i>Daise Aparecida Rossi</i>	2001/2

<i>Douglas Abdon Oliveira Geber</i>	2001/2
<i>Eduardo Garcia Assumpção</i>	2001/2
<i>Elayne Cristina Machado</i>	2001/2
<i>Flávia Renata Magalhães de Pádua</i>	2001/2
<i>Giulianna Zilocchi Miguel</i>	2001/2
<i>Glaucia Imaculada Soares Pereira</i>	2001/2
<i>Ivana Aparecida da Silveira</i>	2001/2
<i>Nísia Andrade Villela Dessimoni Pinto</i>	2001/2
<i>Patrícia Prado Nasser</i>	2001/2
<i>Rogério Amaro Gonçalves</i>	2001/2
<i>Sandra Maria Pinto</i>	2001/2
<i>Alenir Naves de Sales Silva</i>	2002/1
<i>Deborah Santesso Bonnas</i>	2002/1
<i>Eduardo Reis Péres Dutra</i>	2002/1
<i>Eliete Fernandes Flávio</i>	2002/1
<i>Juliana Costa Bueno Santos</i>	2002/1
<i>Karla Marques da Cunha Peroni</i>	2002/1
<i>Miriam Regina Alves Furtado</i>	2002/1
<i>Sandra Helena Inoue Oda</i>	2002/1
<i>Stella Magda Bitencourt Teixeira</i>	2002/1
<i>Adriana Régia Cornélio</i>	2002/2
<i>Ana Cristina Ribeiro</i>	2002/2
<i>Brígida Monteiro Vilas Boas</i>	2002/2
<i>Camila Martins Fonseca Reis</i>	2002/2
<i>Elisângela Elena Nunes</i>	2002/2
<i>Fernando Antônio Resplande Magalhães</i>	2002/2
<i>Gilvana Aparecida de Oliveira</i>	2002/2
<i>Gláucia Celeste de Souza Amâncio</i>	2002/2
<i>Herbert Cavalcante de Lima</i>	2002/2
<i>Karla Michalsky Carvalho Beerli</i>	2002/2
<i>Luiz Carlos Gonçalves Costa</i>	2002/2
<i>Maria Marlúcia Gomes Pereira</i>	2002/2
<i>Moacir Robson Eufrásio</i>	2002/2
<i>Patrícia de Fatima Pereira Goulart</i>	2002/2
<i>Pedro Henrique Ferreira Tomé</i>	2002/2
<i>Silvio Luiz de Oliveira Sógliã</i>	2002/2
<i>Túlio Carvalho Villela</i>	2002/2
<i>Ana Cristina Ferreira Moreira da Silva</i>	2003/1
<i>Antônio Carlos de Andrade Junqueira</i>	2003/1
<i>Antônio Vítor Machado</i>	2003/1
<i>Carmozene Maria Silva Santos</i>	2003/1
<i>Cássia Roberta Arantes Campos</i>	2003/1

<i>Danielle Braga Chelini Pereira</i>	2003/1
<i>Deise Menezes Ribeiro</i>	2003/1
<i>Flávia de Floriani Pozza Rebello</i>	2003/1
<i>Francisca Marta M Casado de Araújo</i>	2003/1
<i>Helga Parra dos Santos</i>	2003/1
<i>Kelen Cristina dos Reis</i>	2003/1
<i>Michel Cardoso de Angelis Pereira</i>	2003/1
<i>Oswaldo Resende</i>	2003/1
<i>Pascoal José Gaspar Júnior</i>	2003/1
<i>Paulo Henrique Fonseca da Silva</i>	2003/1
<i>Roberto Maciel de Oliveira</i>	2003/1
<i>Sandra Maria Oliveira Morais Veiga</i>	2003/1
<i>Sandra Ribeiro Maia</i>	2003/1
<i>Adenilde Ribeiro Nascimento</i>	2003/2
<i>Ana Carla Marques Pinheiro</i>	2003/2
<i>Carlos Antônio Alvarenga Gonçalves</i>	2003/2
<i>Cristiane Gattini Sbampato Mendonça</i>	2003/2
<i>Cristina Ferreira Silva E Batista</i>	2003/2
<i>Gaby Patricia Teran Ortiz</i>	2003/2
<i>Giuliano Santos Pinheiro</i>	2003/2
<i>Heloisa Helena de Siqueira</i>	2003/2
<i>Ivana de Cássia Raimundo</i>	2003/2
<i>Luciana Maria Vieira Lopes Mendonça</i>	2003/2
<i>Maria das Graças Clemente</i>	2003/2
<i>Mariana Teixeira Rodrigues Vila</i>	2003/2
<i>Oswaldo Guimarães Filho</i>	2003/2
<i>Reginaldo Ferreira da Silva</i>	2003/2
<i>Sílvio Júlio de Rezende Chagas</i>	2003/2
<i>Simone Miranda Fernandes</i>	2003/2
<i>Alessandra Lima Santos Sandi</i>	2004/1
<i>Claudia Eugenia Castro Bravo Martins</i>	2004/1
<i>Cleube Andrade Boari</i>	2004/1
<i>Daniela Hirsch</i>	2004/1
<i>Fabiano de Carvalho</i>	2004/1
<i>Marcos Rogério Vieira Cardoso</i>	2004/1
<i>Milton Nobel Cano Chauca</i>	2004/1
<i>Rejeana Márcia Lima Silva</i>	2004/1
<i>Renata Golin Bueno Costa</i>	2004/1
<i>Rozane Aparecida da Silva</i>	2004/1
<i>Sueli Ciabotti</i>	2004/1
<i>Alexandre Tourino Mendonça</i>	2004/2
<i>Ana Lúcia Alvarenga</i>	2004/2

<i>Celeide Pereira</i>	2004/2
<i>Daniela Caetano</i>	2004/2
<i>Delton José Pereira Junior</i>	2004/2
<i>Gilson Pinto Matioli</i>	2004/2
<i>Ivani Pose Martins de Pádua</i>	2004/2
<i>João Vicente Neto</i>	2004/2
<i>Jupyracyara Jandyra de Carvalho Barros</i>	2004/2
<i>Luís Roberto Batista</i>	2004/2
<i>Milena Wolff Ferreira</i>	2004/2
<i>Patricia Rodrigues da Silveira</i>	2004/2
<i>Peter Bitencourt Faria</i>	2004/2
<i>Raimundo Alberto Gomes da Silva</i>	2004/2
<i>Ramilo Nogueira Martins</i>	2004/2
<i>Simone Cristina Marques</i>	2004/2
<i>Stella Maris da Silveira Duarte</i>	2004/2
<i>Valdirene Aparecida da Silva</i>	2004/2
<i>Valdomiro Jardim de Oliveira</i>	2004/2
<i>Vanderley Almeida Silva</i>	2004/2
<i>Washington Azevêdo da Silva</i>	2004/2
<i>Xisto Rodrigues de Souza</i>	2004/2
<i>Ayrton Soares Melo Junior</i>	2005/1
<i>Daniela Oliveira Carneiro</i>	2005/1
<i>Elisangela Ferreira Furtado Paiva</i>	2005/1
<i>Éllen Cristina de Souza</i>	2005/1
<i>Ellen Toews Doll Hojo</i>	2005/1
<i>Fabício Rivelli Mesquita</i>	2005/1
<i>Guilherme Prado</i>	2005/1
<i>Gustavo Costa de Almeida</i>	2005/1
<i>José Masson</i>	2005/1
<i>Josye Oliveira e Vieira</i>	2005/1
<i>Larissa Lagoa Ribeiro Furtini</i>	2005/1
<i>Márcio Vinícius Ferreira de Sousa</i>	2005/1
<i>Rossana Pierangeli Godinho Silva</i>	2005/1
<i>Virgílio Anastácio da Silva</i>	2005/1
<i>Adriano Andrade Abrahão</i>	2005/2
<i>Carla Viviane do Carmo Egg Mendonça</i>	2005/2
<i>Geny Lopes de Carvalho</i>	2005/2
<i>Italo Tuler Perrone</i>	2005/2
<i>João Borges Guimarães</i>	2005/2
<i>Kelly Menezes Ribeiro</i>	2005/2
<i>Leonora Mansur Mattos</i>	2005/2
<i>Luciene Viana Ferreira Barcelos</i>	2005/2

<i>Luiz José Rodrigues</i>	2005/2
<i>Mariá Auxiliadora Santos</i>	2005/2
<i>Merce Teodora Aguil Santana</i>	2005/2
<i>Nélio Ranieli Ferreira de Paula</i>	2005/2
<i>Nelma de Mello Silva Oliveira</i>	2005/2
<i>Rita de Cássia Zanúncio Araujo</i>	2005/2
<i>Anderson Felicori Fernandes</i>	2006/1
<i>Carlos Henrique Rodrigues Reinato</i>	2006/1
<i>Clarissa Damiani</i>	2006/1
<i>Eliete Fernandes Flávio</i>	2006/1
<i>Elizabeth Rosemeire Marques</i>	2006/1
<i>Ellem Waleska Nascimento da Fonseca</i>	2006/1
<i>Fabiano Freire Costa</i>	2006/1
<i>Luiz Carlos do Nascimento</i>	2006/1
<i>Luiz Carlos Gonçalves Costa Júnior</i>	2006/1
<i>Luiz Gustavo Vieira Cardoso</i>	2006/1
<i>Sibelli Passini Barbosa Ferrão</i>	2006/1
<i>Viviane de Araujo Ribeiro</i>	2006/1
<i>Alcilene de Abreu Pereira</i>	2006/2
<i>Aline Cristina Teixeira Mallet</i>	2006/2
<i>Andrelisa Lina de Lima Machado</i>	2006/2
<i>Belami Cassia da Silva</i>	2006/2
<i>Brígida Monteiro Vilas Boas</i>	2006/2
<i>Cibele Cristina de Oliveira Alves</i>	2006/2
<i>Elisangela Elena Nunes Carvalho</i>	2006/2
<i>Flávio Araújo Pimentel</i>	2006/2
<i>Lívia Martinez Abreu Soares Costa</i>	2006/2
<i>Reginaldo Ferreira da Silva</i>	2006/2
<i>Sabrina Carvalho</i>	2006/2
<i>Alexandra Mara Goulart Nunes Mamede</i>	2007/1
<i>Antonia de Maria Borges</i>	2007/1
<i>Kelen Cristina dos Reis</i>	2007/1
<i>Ludmila Pereira Aquino</i>	2007/1
<i>Marcelo Ribeiro Malta</i>	2007/1
<i>Michel Cardoso de Angelis Pereira</i>	2007/1
<i>Sheila Andrade Abrahão</i>	2007/1
<i>Ana Carla Marques Pinheiro</i>	2007/2
<i>Andréa Luiza Ramos Pereira Xisto</i>	2007/2
<i>Bruno Fernandes Santana</i>	2007/2
<i>Caroline Lima Angélico</i>	2007/2
<i>Cleube Andrade Boari</i>	2007/2
<i>Disney Ribeiro Dias</i>	2007/2

<i>Eduardo Carvalho Dias</i>	2007/2
<i>Erika Cristina Rodrigues</i>	2007/2
<i>Gilma Auxiliadora Santos Gonçalves</i>	2007/2
<i>Hessel Marani Lima</i>	2007/2
<i>Lizandra Vercezi Rossato</i>	2007/2
<i>Marisa Carvalho Botelho Ribeiro</i>	2007/2
<i>Peter Bitencourt Faria</i>	2007/2
<i>Renata Golin Bueno Costa</i>	2007/2
<i>Suelí Ciabotti</i>	2007/2
<i>Suzana Chitarra Leme</i>	2007/2
<i>Andréa Paolucci de Paiva</i>	2008/1
<i>Camila Carvalho Menezes</i>	2008/1
<i>Juciane de Abreu Ribeiro</i>	2008/1

### 5.5 Programa de Pós-Graduação em Zootecnia

Desde a sua criação em 1976, a filosofia de trabalho do Programa de Pós-Graduação em Zootecnia (PPGZOO) tem sido a combinação de um sólido embasamento teórico e conhecimento prático, com vistas à solução de problemas gerais e específicos da agropecuária brasileira. O PPGZOO tem contribuído de maneira marcante na formação de recursos humanos altamente qualificados para pesquisa e docência que, hoje, integram o corpo docente de várias instituições de ensino e pesquisa, públicas e particulares, e também pesquisadores que ocupam lugar de destaque nas principais empresas e indústrias do ramo agropastoril do País. O programa tem por objetivo treinar estudantes em quatro grandes áreas: forragicultura e pastagem, nutrição de monogástricos; nutrição de ruminantes; produção animal (monogástricos e ruminantes). O programa conta com um corpo docente que possui longa experiência em pesquisa, e todos possuem título de doutor e a maioria (80%) são bolsistas de produtividade do CNPq. Desde a sua implantação, até agosto de 2008, o programa havia titulado 373 mestres e 94 doutores, que têm atuação profícua em outras IES. O programa tem procurado ampliar a sua inserção internacional por meio da formação de parcerias com IES estrangeiras, visando à

realização de pesquisa e publicação em periódicos de alto impacto. Entre as IES parceiras do programa, destacam-se a Louisiana State University (USA), Wageningen University (HO); Universidade de Rosário (ARG), entre outras. O programa destaca-se por sua produção científica, posicionando-se entre os mais produtivos programas da área de Zootecnia.

Fonte: Relatórios - Aplicativo Coleta de Dados/CAPES

### Relação dos pós-graduados no curso de Zootecnia

<b>Nome</b>	<b>Sem/ Deslig</b>
<i>Antônio Ilson Gomes de Oliveira</i>	1977/2
<i>Antônio Carlos Alberio</i>	1978/1
<i>Eduardo Salomoni</i>	1978/1
<i>Euripedes Alves Pereira</i>	1978/1
<i>Gilberto Bitu Primo</i>	1978/1
<i>Hildo Aureo Viana</i>	1978/2
<i>Heriberto Antônio Marques Batista</i>	1979/1
<i>José Alcimar Leal</i>	1979/1
<i>Mário Elias Santos da Silva</i>	1979/1
<i>Antônio Soares Teixeira</i>	1979/2
<i>Gudesteu Porto Rocha</i>	1979/2
<i>José Walter de Barros Cruz</i>	1979/2
<i>Juan Ramon Olalquiaga Perez</i>	1979/2
<i>Waldir Stumph Junior</i>	1979/2
<i>Marcio de Castro Soares</i>	1980/1
<i>Aloisio Ricardo Pereira da Silva</i>	1981/1
<i>Ivanor Nunes do Prado</i>	1981/1
<i>Luiz Carlos Liseu</i>	1981/1
<i>José Samuel Cesar</i>	1981/2
<i>Said Pereira Mundim</i>	1981/2
<i>Beneval Rosa</i>	1982/1
<i>José Antônio Koury Alves</i>	1983/1
<i>Ricardo Gomes de Araujo Pereira</i>	1983/1
<i>Gilton de Almeida Rosa</i>	1983/2
<i>José de Assis Belisário</i>	1983/2
<i>José Francisco Bezerra Mendonça</i>	1983/2
<i>Antônio Claudio Furlan</i>	1984/1

<i>Claudio Scapinello</i>	1984/1
<i>José Paulo de Oliveira</i>	1984/1
<i>Edison Xavier de Almeida</i>	1984/2
<i>Guilherme Pantoja Calandrini de Azevedo</i>	1984/2
<i>Agustinho Valente de Figueirêdo</i>	1985/1
<i>Jose Aderito Rodrigues Filho</i>	1985/2
<i>José Américo de Assunção Couto</i>	1985/2
<i>Gildo Freitas de Almeida</i>	1986/2
<i>Maria Izabel Gobira Alves</i>	1986/2
<i>Antônio Pedro da Silva Souza Filho</i>	1987/1
<i>Francisco Duarte Fernandes</i>	1987/1
<i>José Ribamar da Cruz Oliveira</i>	1987/1
<i>Samuel Oliveira de Souza</i>	1987/1
<i>Rogério Luz Alves Maia</i>	1987/2
<i>Reginaldo Nassar Ferreira</i>	1988/1
<i>Cristina Amorim Ribeiro de Lima</i>	1988/2
<i>Edson Soares</i>	1988/2
<i>Janduy Silva Marinho</i>	1988/2
<i>Rilke Tadeu Fonseca de Freitas</i>	1988/2
<i>Cleusa Thereza Lopes</i>	1989/1
<i>Elmer de Jesus de La Ossa Suarez</i>	1989/1
<i>Ernandis Borges do Amaral Neto</i>	1989/1
<i>Jose Arnaldo de Alencar</i>	1989/1
<i>Oscar Hernando Acosta Guerrero</i>	1989/1
<i>Santos Mário Ochoa Rodrigues</i>	1989/1
<i>Edinaldo da Silva Bezerra</i>	1989/2
<i>Marco Antônio Piccolo</i>	1989/2
<i>Marcos Antônio Alves da Costa</i>	1989/2
<i>Beatriz Maciel Tavares Penha</i>	1990/1
<i>Icleuza Veiga Oliveira Ramalho</i>	1990/1
<i>Jose Neuman Miranda Neiva</i>	1990/2
<i>Luiz Carlos Guilherme</i>	1990/2
<i>Mário Marcelo Coelho</i>	1990/2
<i>Ana Maria Carneiro Novaes de Lima Geo</i>	1991/1
<i>Joaquim Martins Parreira Filho</i>	1991/1
<i>Jose Lopes Germano</i>	1991/1
<i>Jose Rafael Romero Anaya</i>	1991/1
<i>Julio Cesar Bertolucci Murad</i>	1991/1
<i>Maria Elizabeth Angelotti</i>	1991/1
<i>Marino do Couto Moraes</i>	1991/1
<i>Renata Quilula Vasconcelos</i>	1991/1
<i>Renato Gonçalves Ferreira</i>	1991/1

<i>Andre Thaler Neto</i>	1991/2
<i>Andreia Diovanna Andrade</i>	1991/2
<i>Gabriel Jorge Carneiro de Oliveira</i>	1991/2
<i>Heitor Lima Ribeiro Filho</i>	1991/2
<i>Josiane Aparecida de Lima</i>	1991/2
<i>Maria Fátima de Almeida</i>	1992/1
<i>Messias Alves da Trindade Neto</i>	1992/1
<i>Prudente Pereira de Almeida Neto</i>	1992/1
<i>Adriano Henrique do Nascimento Rangel</i>	1992/2
<i>Antônio João Fontes</i>	1992/2
<i>Humberto Borges</i>	1992/2
<i>Lucia de Fatima Andrade Correia</i>	1992/2
<i>Paulo Roberto de Lima Meirelles</i>	1992/2
<i>Ricardo Alves da Fonseca</i>	1992/2
<i>Luiz Carlos Nolasco Barreto</i>	1993/1
<i>Paulo Francisco Dias</i>	1993/1
<i>Ricardo Jorge Duarte Galvao</i>	1993/1
<i>Ademar Reis Filho</i>	1993/2
<i>Carla Cachoni Pizzolante</i>	1993/2
<i>Eduardo Francisquine Delgado</i>	1993/2
<i>Fernando José dos Santos Dias</i>	1993/2
<i>Kenia Ferreira Rodrigues</i>	1993/2
<i>Paulo de Tarso Cardoso Nobre</i>	1993/2
<i>Renato Andrade Vale</i>	1993/2
<i>Sérgio Luiz de Toledo Barreto</i>	1993/2
<i>Alberto Magno Fernandes</i>	1994/1
<i>Claudinelli Barbosa Maximo de Mello</i>	1994/1
<i>Kleber Villela Araujo</i>	1994/1
<i>Edgar Alain Collao Saenz</i>	1994/2
<i>Eliane Maculan Correa</i>	1994/2
<i>Ingrid Robles Moron</i>	1994/2
<i>Jose Otavio de Castro</i>	1994/2
<i>Júlio dos Reis</i>	1994/2
<i>Lucio Violin Junqueira</i>	1994/2
<i>Marcelo Jose Milagres de Almeida</i>	1994/2
<i>Marcia Oliveira Barbosa Silva</i>	1994/2
<i>Marcos Aurelio Lopes</i>	1994/2
<i>Roberto Maciel de Oliveira</i>	1994/2
<i>Robson Helen da Silva</i>	1994/2
<i>Roselene Marques dos Santos Soares</i>	1994/2
<i>Vera Lucia Banys</i>	1994/2
<i>Adauto De Matos Lemos</i>	1995/1

<i>Carlos Donizeti de Oliveira Barbosa</i>	1995/1
<i>Euripedes Ronaldo A.Ferreira</i>	1995/1
<i>Jeferson Eder Ferreira de Oliveira</i>	1995/1
<i>Jorge Luiz Schirmer de Mattos</i>	1995/1
<i>Paulo Borges Rodrigues</i>	1995/1
<i>Zoraia Silva</i>	1995/1
<i>Adauton Vilela de Rezende</i>	1995/2
<i>Elzania Sales Pereira</i>	1995/2
<i>Iraides Ferreira Furusho</i>	1995/2
<i>Jorge dos Santos Cavalcanti</i>	1995/2
<i>Julio Argentino Spadoni</i>	1995/2
<i>Marcio Vassalo</i>	1995/2
<i>Marco Aurelio Serafim Santos</i>	1995/2
<i>Maria Auxiliadora Miguel Jacob Costa</i>	1995/2
<i>Maria Emilia de Souza Gomes Pimenta</i>	1995/2
<i>Rita de Cassia Ribeiro Carvalho</i>	1995/2
<i>Rodrigo Afonso Leitao</i>	1995/2
<i>Sara Cajango Favero</i>	1995/2
<i>Adauto de Abreu Reis</i>	1996/1
<i>Carlos Boa-Viagem Rabello</i>	1996/1
<i>Eduardo Eustaquio Mesquita</i>	1996/1
<i>Gustavo da Cunha Garcia</i>	1996/1
<i>Luis Alfonso Hernandez Villarreal</i>	1996/1
<i>Roseli Aparecida dos Santos</i>	1996/1
<i>Wiviani Maria Chaves de Figueiredo</i>	1996/1
<i>Ademir Jose Conte</i>	1996/2
<i>Antônio Augusto Rocha Athayde</i>	1996/2
<i>Idalmo Garcia Pereira</i>	1996/2
<i>Alessandra Rodrigues Vieira Martins</i>	1997/1
<i>Cristian Coelho Diniz</i>	1997/1
<i>Julio Argentino Spadoni</i>	1997/1
<i>Márcio Martins Ferreira</i>	1997/1
<i>Miryam Terezinha Silva Belo</i>	1997/1
<i>Sandra Maria Pinto</i>	1997/1
<i>Victor Libardo Hurtado Nery</i>	1997/1
<i>Ademir Maciel Pereira</i>	1997/2
<i>Alberto Schwaiger Paciulli</i>	1997/2
<i>Antônio Marcos Gomes de Oliveira</i>	1997/2
<i>Eustaquio Resende Bittar</i>	1997/2
<i>Patrícia de Sousa</i>	1997/2
<i>Renato Ferreira de Souza</i>	1997/2
<i>Célia Maria Costa Guimarães</i>	1998/1

<i>Claudio Pories Prósperi</i>	1998/1
<i>Edesio Ribeiro Filho</i>	1998/1
<i>Edison José Fassani</i>	1998/1
<i>Euclides Reuter de Oliveira</i>	1998/1
<i>Francisco Edson Gomes</i>	1998/1
<i>Luciana Castro Geraseev</i>	1998/1
<i>Marcos Carvalho Maia</i>	1998/1
<i>Solano Antônio de Almeida Sartorelli</i>	1998/1
<i>Walter Dias Junior</i>	1998/1
<i>Antônio Inácio Néto</i>	1998/2
<i>Claudio Manoel Rodrigues de Melo</i>	1998/2
<i>Cristiane Leal dos Santos</i>	1998/2
<i>Daniela de Paris Menegatti</i>	1998/2
<i>Delma Maria Torres</i>	1998/2
<i>Eder Clementino dos Santos</i>	1998/2
<i>Estela Neves da Silva</i>	1998/2
<i>Fabiana Cordeiro Rosa</i>	1998/2
<i>Flávio Garcia Vilela</i>	1998/2
<i>Geraldo Alves de Souza Filho</i>	1998/2
<i>Giovanni Guimarães Landa</i>	1998/2
<i>Gustavo Augusto de Andrade</i>	1998/2
<i>Inês de Freitas Gomide</i>	1998/2
<i>Ingrid Robles Morón</i>	1998/2
<i>Iraídes Rosa Rezende Carvalho</i>	1998/2
<i>João Chrysostomo de Resende Júnior</i>	1998/2
<i>José Libêncio Babilônia</i>	1998/2
<i>Kleber Villela Araujo</i>	1998/2
<i>Milene Severo Lins Borrmann</i>	1998/2
<i>Pedro Silva de Oliveira</i>	1998/2
<i>Vera Lucia Banys</i>	1998/2
<i>Victor Cruz Rodrigues</i>	1998/2
<i>Vladimir de Oliveira</i>	1998/2
<i>Ismael Mansur Furtado</i>	1999/1
<i>Ivina Paula Almeida dos Santos</i>	1999/1
<i>Marcelo Gomes de Araujo</i>	1999/1
<i>Murilo Alvarenga Ferreira de Andrade</i>	1999/1
<i>Raquel Santos Azevedo Vieira</i>	1999/1
<i>Carla Cachoni Pizzolante</i>	1999/2
<i>Christianne Perali</i>	1999/2
<i>Cristiano de Oliveira Barros</i>	1999/2
<i>Gudesteu Porto Rocha</i>	1999/2
<i>Iran Parreira Junior</i>	1999/2

<i>Luis David Solis Murgas</i>	1999/2
<i>Marco Aurelio Delmondes Bomfim</i>	1999/2
<i>Marcos Aronovich</i>	1999/2
<i>Maurilio Nelson Martins Teixeira</i>	1999/2
<i>Norka da Silva Albernaz Marcilio</i>	1999/2
<i>Omer Cavalcanti de Almeida</i>	1999/2
<i>Robson Helen da Silva</i>	1999/2
<i>Romero Francisco Vieira Carneiro</i>	1999/2
<i>Rosana Cristina Pereira</i>	1999/2
<i>Willibaldo Brás Sallum</i>	1999/2
<i>Yasmin Chiara da Camara Santos</i>	1999/2
<i>Adauto Ferreira Barcelos</i>	2000/1
<i>Leonardo Augusto Mendes</i>	2000/1
<i>Mônica Patrícia Maciel Judice</i>	2000/1
<i>Victor Manuel Aleixo</i>	2000/1
<i>Wilson Man Kit Leu</i>	2000/1
<i>Ademir José Conte</i>	2000/2
<i>Alexandre Tavares Ferreira</i>	2000/2
<i>Bonifacio Benício de Souza</i>	2000/2
<i>Denise Cerávolo Verreschi</i>	2000/2
<i>Eduardo Luís Alves</i>	2000/2
<i>Elaine Barbosa Muniz</i>	2000/2
<i>Flávia Maria David</i>	2000/2
<i>Frederico Ozanam de Souza</i>	2000/2
<i>Gabriel Jorge Carneiro de Oliveira</i>	2000/2
<i>Henrique Jorge de Freitas</i>	2000/2
<i>José Renato de Oliveira</i>	2000/2
<i>Lílian de Oliveira</i>	2000/2
<i>Lúcio Laudares Costa</i>	2000/2
<i>Marines Marli Gniech Karasawa</i>	2000/2
<i>Marli Arena Dionizio</i>	2000/2
<i>Michela Cristina Jacques Belarmino</i>	2000/2
<i>Neudí Artemio Schoulten</i>	2000/2
<i>Patrícia Elaine Cunha do Nascimento</i>	2000/2
<i>Reinaldo Kanji Kato</i>	2000/2
<i>Sidnei Tavares dos Reis</i>	2000/2
<i>Silvio Luiz de Oliveira</i>	2000/2
<i>Walfredo Rodrigues Garcia</i>	2000/2
<i>Adauton Vilela de Rezende</i>	2001/1
<i>Eduardo de Faria Viana</i>	2001/1
<i>Eleuza Clarete Junqueira de Sales</i>	2001/1
<i>Érica Mamede de Freitas</i>	2001/1

<i>Fernando Rodrigues Maciel</i>	2001/1
<i>Iraides Ferreira Furusho Garcia</i>	2001/1
<i>Jodnes Sobreira Vieira</i>	2001/1
<i>José Paulo de Oliveira</i>	2001/1
<i>Lucia de Fatima Andrade Correia Teixeira</i>	2001/1
<i>Luiz Eduardo Avelar Pucci</i>	2001/1
<i>Nilson Nunes Morais Júnior</i>	2001/1
<i>Roseli Aparecida dos Santos</i>	2001/1
<i>Sarita Bonagurio</i>	2001/1
<i>Afranio Afonso Ferrari Baião</i>	2001/2
<i>Asdrubal Viana dos Santos</i>	2001/2
<i>Clovis Eduardo Sidnei Correa</i>	2001/2
<i>Danilo Martins Lozano</i>	2001/2
<i>Edinéia Alves Moreira Baião</i>	2001/2
<i>Erika Ramos Prazeres Bomfim</i>	2001/2
<i>Fernanda Abreu Gomes</i>	2001/2
<i>Fernanda Lopes</i>	2001/2
<i>Gabriel Cássio Vilas Bôas</i>	2001/2
<i>Guilherme de Souza Gomes</i>	2001/2
<i>Ivalda de Albuquerque Lima</i>	2001/2
<i>Jorge Alberto Girón Cedeño</i>	2001/2
<i>José Antônio Resende</i>	2001/2
<i>Leonardo Vieira de Faria</i>	2001/2
<i>Luiz Claudio Pepe Luz</i>	2001/2
<i>Marcelo da Silveira Meirelles Pinheiro</i>	2001/2
<i>Maria Emília de Sousa Gomes Pimenta</i>	2001/2
<i>Marleide da Costa Silva</i>	2001/2
<i>Mauricio Fonseca Pimentel de Ulhôa</i>	2001/2
<i>Renato Alberto Giacometti</i>	2001/2
<i>Ricardo de Souza Martinez</i>	2001/2
<i>Veredino Louzada da Silva Junior</i>	2001/2
<i>Wilams Gomes dos Santos</i>	2001/2
<i>Adriana Esteves Martins</i>	2002/1
<i>Ana Cristina Wyllie Elyas</i>	2002/1
<i>Carla Luiza da Silva Avila</i>	2002/1
<i>Celso Gabriel Herrera Nascimento</i>	2002/1
<i>Cristiane Leal dos Santos</i>	2002/1
<i>Gastón Andrés Fernández Giné</i>	2002/1
<i>Luciano da Silva Alonso</i>	2002/1
<i>Rodrigo Possa Bertazzo</i>	2002/1
<i>Victor Cruz Rodrigues</i>	2002/1
<i>Adriano Geraldo</i>	2002/2

<i>Adriano Kaneo Nagata</i>	2002/2
<i>Ana Luisa Aguiar de Castro</i>	2002/2
<i>Bruno Cesar do Amaral</i>	2002/2
<i>Clenderson Corradi de Mattos Gonçalves</i>	2002/2
<i>Cristiano Alves Moretini</i>	2002/2
<i>Édison José Fassani</i>	2002/2
<i>Eduardo Lopes Beerli</i>	2002/2
<i>Euclides Reuter de Oliveira</i>	2002/2
<i>Fabiana Ribau Diniz Fernandes</i>	2002/2
<i>Flávio Moreno Salvador</i>	2002/2
<i>Gustavo Augusto de Andrade</i>	2002/2
<i>Humberto de Mello Brandão</i>	2002/2
<i>João Chrysostomo de Resende Junior</i>	2002/2
<i>Juliana Dos Santos</i>	2002/2
<i>Lilian Rangel de Castilhos</i>	2002/2
<i>Neudi Artemio Schoulten</i>	2002/2
<i>Patrícia Azevedo Castelo Branco do Vale</i>	2002/2
<i>Pedro Nelson Cesar do Amaral</i>	2002/2
<i>Raimundo Vicente de Sousa</i>	2002/2
<i>Rodrigo Palomo de Oliveira</i>	2002/2
<i>Rui de Castro Pilar</i>	2002/2
<i>Wilker Lima Dias</i>	2002/2
<i>Anamaria Almeida Costa Tavares</i>	2003/1
<i>André Nunes de Oliveira</i>	2003/1
<i>Antônio Inácio Néto</i>	2003/1
<i>Claudia de Paula Rezende</i>	2003/1
<i>Delma Maria Torres</i>	2003/1
<i>Douglas de Carvalho Carellos</i>	2003/1
<i>Eder Clementino dos Santos</i>	2003/1
<i>Hunaldo Oliveira Silva</i>	2003/1
<i>Luciana Castro Geraseev</i>	2003/1
<i>Márcia Martins Leão</i>	2003/1
<i>Marcus Leonardo Figueiredo Silva</i>	2003/1
<i>Milena Rizzia Ferreira de Souza</i>	2003/1
<i>Renata Apocalypse Nogueira Pereira</i>	2003/1
<i>Suely de Fatima Costa</i>	2003/1
<i>Zuleide Alves de Souza Santos</i>	2003/1
<i>Alexandre Francisco Amaral Arantes</i>	2003/2
<i>Carolina Elizabeth Orihuela Rodenas</i>	2003/2
<i>Celso Bitencourt Teixeira</i>	2003/2
<i>Clóvis Eliseu Gewehr</i>	2003/2
<i>Edgar Alain Collao Saenz</i>	2003/2

<i>Fabiana Cordeiro Rosa</i>	2003/2
<i>Flávio Garcia Vilela</i>	2003/2
<i>Gilberto de Lima Macedo Junior</i>	2003/2
<i>Gilson Ferreira de Moraes</i>	2003/2
<i>Ívina Paula Almeida dos Santos</i>	2003/2
<i>José Walter da Silva Junior</i>	2003/2
<i>Kamilla Ribas Soares</i>	2003/2
<i>Marcia Cristina de Mello Zonta</i>	2003/2
<i>Márcio Gilberto Zangeronimo</i>	2003/2
<i>Martha Jeanet Prieto Guevara</i>	2003/2
<i>Paula Adriane Perez Ribeiro</i>	2003/2
<i>Vander Bruno dos Santos</i>	2003/2
<i>Vinicius de Souza Cantarelli</i>	2003/2
<i>Vladimir de Oliveira</i>	2003/2
<i>Ana Ligia Sanches</i>	2004/1
<i>Beatriz Conceição Madeira Pereira</i>	2004/1
<i>Ellen Hatsumi Fukayama</i>	2004/1
<i>Mariana Santos</i>	2004/1
<i>Roberto Valadares Santos</i>	2004/1
<i>Rodrigo Carvalho de Cardoso</i>	2004/1
<i>Ronan Magalhães de Souza</i>	2004/1
<i>Silvio Luiz de Oliveira</i>	2004/1
<i>Yolanda Lopes da Silva</i>	2004/1
<i>Alessandra Costa Paiva</i>	2004/2
<i>Alexandre Nizio Maria</i>	2004/2
<i>Anderson Duarte</i>	2004/2
<i>Arnaldo Prata Neiva Junior</i>	2004/2
<i>Augusto Zonta</i>	2004/2
<i>Cristovão Colombo Carvalho Couto Filho</i>	2004/2
<i>Jeronimo Ávito Gonçalves de Brito</i>	2004/2
<i>Joadil Gonçalves De Abreu</i>	2004/2
<i>José Nélio de Sousa Sales</i>	2004/2
<i>José Ricardo Martins da Silva</i>	2004/2
<i>Juliana Miacci Vidal</i>	2004/2
<i>Juliana Sampaio Guedes Gomiero</i>	2004/2
<i>Oiti José de Paula</i>	2004/2
<i>Paulo Afonso Carvalho</i>	2004/2
<i>Renata Viana de Oliveira Araldi</i>	2004/2
<i>Roberta Ariboni Brandi</i>	2004/2
<i>Roberta de Moura Assis</i>	2004/2
<i>Thais Romano de Vasconcelos e Almeida</i>	2004/2
<i>Thiago Archangelo Freato</i>	2004/2

<i>Valdir Botega Tavares</i>	2004/2
<i>Valério Mendes Rezende</i>	2004/2
<i>Aniela Nogueira Junqueira Vitorino</i>	2005/1
<i>Erin Caperuto de Almeida</i>	2005/1
<i>Louiziane Carvalho Ribeiro</i>	2005/1
<i>Renata Mara de Souza</i>	2005/1
<i>Sidnei Tavares dos Reis</i>	2005/1
<i>Walfredo Rodrigues Garcia</i>	2005/1
<i>Adriano de Souza Guimarães</i>	2005/2
<i>Adriano Geraldo</i>	2005/2
<i>Elisângela Minati Gomide</i>	2005/2
<i>Flávia Maria David</i>	2005/2
<i>Jocélio dos Santos Araújo</i>	2005/2
<i>Lucas Alberto Teixeira de Rezende</i>	2005/2
<i>Márcio Gilberto Zangeronimo</i>	2005/2
<i>Michela Cristina Jacques Belarmino</i>	2005/2
<i>Mônica Patrícia Maciel</i>	2005/2
<i>Pedro Nelson Cesar do Amaral</i>	2005/2
<i>Reinaldo Kanji Kato</i>	2005/2
<i>Sandro César Salvador</i>	2005/2
<i>Alessandra Lourenço dos Santos</i>	2006/1
<i>Alexmiliano Vogel de Oliveira</i>	2006/1
<i>Caio Augustus Fortes</i>	2006/1
<i>Daniel Cesar Leite Miranda</i>	2006/1
<i>Fábio Arantes Quintão</i>	2006/1
<i>Flávia Cristina Diodatti</i>	2006/1
<i>Geovanne Ferreira Rebouças</i>	2006/1
<i>Giovanni Resende de Oliveira</i>	2006/1
<i>Jalison Lopes</i>	2006/1
<i>Jodnes Sobreira Vieira</i>	2006/1
<i>José Laureano Barbosa Leite</i>	2006/1
<i>Julio Cesar Carrera de Carvalho</i>	2006/1
<i>Kênia Ferreira Rodrigues</i>	2006/1
<i>Leonardo Boscoli Lara</i>	2006/1
<i>Lilian Naomi Numajiri</i>	2006/1
<i>Lucio Laudaes Costa</i>	2006/1
<i>Marcelo Gomes de Araujo</i>	2006/1
<i>Patricia Maria de França</i>	2006/1
<i>Rodrigo de Oliveira Vieira</i>	2006/1
<i>Thiago Alves Prado</i>	2006/1
<i>Adriana Brasil Ferreira Pinto</i>	2006/2
<i>Adriano Kaneo Nagata</i>	2006/2

<i>Carla Luiza da Silva Avila</i>	2006/2
<i>Cristina Delarete Drummond</i>	2006/2
<i>Edinéia Alves Moreira Baião</i>	2006/2
<i>Erika Viviane Heidenreich da Rocha</i>	2006/2
<i>Everton do Espirito Santo Borges</i>	2006/2
<i>Felipe Guedes de Araujo</i>	2006/2
<i>Flávio Faria de Souza</i>	2006/2
<i>Germano Augusto Jerônimo Nascimento</i>	2006/2
<i>Janine França</i>	2006/2
<i>José Vieira Neto</i>	2006/2
<i>José Walter da Silva Junior</i>	2006/2
<i>Juliana Milan de Aquino Silva</i>	2006/2
<i>Laura Helena Orfão</i>	2006/2
<i>Leandro Sâmia Lopes</i>	2006/2
<i>Lilian Mara Kirsch Dias</i>	2006/2
<i>Marcelo José Milagres de Almeida</i>	2006/2
<i>Paula Adriane Perez Ribeiro</i>	2006/2
<i>Rafael Venancio de Araujo</i>	2006/2
<i>Rodrigo Palomo de Oliveira</i>	2006/2
<i>Rosana Cristina Pereira</i>	2006/2
<i>Vinicius de Souza Cantarelli</i>	2006/2
<i>Afranio Afonso Ferrari Baião</i>	2007/1
<i>Alexandre Rocha Valeriano</i>	2007/1
<i>Ana Cristina Wyllie Elyas</i>	2007/1
<i>Clenderson Corradi de Mattos Gonçalves</i>	2007/1
<i>Flávio Moreno Salvador</i>	2007/1
<i>Maria das Graças Carvalho Moura e Silva</i>	2007/1
<i>Alexandre Nizio Maria</i>	2007/2
<i>Ana Luisa Aguiar de Castro</i>	2007/2
<i>Ana Luísa Lopes da Costa</i>	2007/2
<i>Augusta Martins Romaniello Gollcher</i>	2007/2
<i>Edson Lindolfo da Silva</i>	2007/2
<i>Eric Haydt Castello Branco Van Cleef</i>	2007/2
<i>Fabiano Luís Simioni</i>	2007/2
<i>Hemerson Alves de Faria</i>	2007/2
<i>Ivan Bezerra Allaman</i>	2007/2
<i>Jeronimo Ávito Gonçalves de Brito</i>	2007/2
<i>Julimar do Sacramento Ribeiro</i>	2007/2
<i>Lécio Queiroz Soares</i>	2007/2
<i>Livya Stefane Borges de Queiroz</i>	2007/2
<i>Luciene Lignani Bitencourt</i>	2007/2
<i>Marcus Antônio Rossi Feliciano</i>	2007/2

<i>Nikolas de Oliveira Amaral</i>	2007/2
<i>Rafael Coutinho Finamor Chiaradia</i>	2007/2
<i>Rafael Vilhena Reis Neto</i>	2007/2
<i>Vander Bruno dos Santos</i>	2007/2
<i>Ana Paula Fulan e Silva</i>	2008/1
<i>Leandra Leal Costa</i>	2008/1
<i>Milena Wolff Ferreira</i>	2008/1

### 5.6 Programa de Pós-Graduação em Agronomia/Entomologia

O Programa de Pós-Graduação em Agronomia/Entomologia, com área de concentração em Entomologia Agrícola, tem como objetivo primordial promover a capacitação de recursos humanos qualificados em Entomologia, tanto para a docência como para a pesquisa. O programa vem contribuindo, portanto, para o aumento do contingente de pessoas qualificadas que irão atuar em outras IES, Institutos de Pesquisa, empresas privadas e/ou empresas privadas que desenvolvam pesquisa tecnológica na área. O curso de Mestrado em Agronomia/Entomologia foi implantado em março de 1984 como uma das subáreas do curso de Mestrado em Agronomia/Fitossanidade. Em março de 1996, a subárea de Entomologia foi transformada em curso de Mestrado em Entomologia e, em março de 1999, iniciou-se o curso de Doutorado. O programa foi estruturado em torno de duas linhas de pesquisa: Controle Biológico de Pragas e Manejo Integrado de Pragas. Essas linhas guardam uma independência entre si e, ao mesmo tempo, complementam-se, dando suporte ao desenvolvimento das atividades de formação e pesquisa. O programa destaca-se por sua publicação científica, qualificação do corpo docente, inserção nacional e internacional, infra-estrutura de pesquisa e pela sua capacidade de formação de pessoas altamente qualificadas. Desde a sua criação, até agosto de 2008, o programa titulou 147 mestres e 32 doutores, que estão atuando em organizações de pesquisa e ensino.

Fonte: Relatórios - Aplicativo Coleta de Dados/CAPES

**Relação dos pós-graduados em Entomologia**

<b>Nome</b>	<b>Semestre/ Desligam.</b>
<i>Maria de Lourdes do Nascimento</i>	1996/2
<i>Carla Galbiati Garcia</i>	1997/1
<i>Romulo Penna Scorza Junior</i>	1997/1
<i>Liliane Karla Figueira da Silva</i>	1997/2
<i>Luis Adolfo de Oliveira Grandeza</i>	1997/2
<i>Rita de Cássia R Gonçalves Gervásio</i>	1997/2
<i>Wilson José de Mello e Silva Maia</i>	1997/2
<i>Antônio José Ferreira</i>	1998/1
<i>Jefferson Gitirana Neto</i>	1998/1
<i>Sérgio Pereira de Carvalho</i>	1998/1
<i>Alysson Rodrigo Fonseca e Silva</i>	1998/2
<i>Danilo Isaac da Paixão Pereira</i>	1998/2
<i>Fábio de Castro Patricio</i>	1998/2
<i>Roberta Moreira Pinto</i>	1998/2
<i>Sandra Maria Morais Rodrigues</i>	1998/2
<i>Garibalde Gentil de Andrade</i>	1999/1
<i>André Andrade Franco</i>	1999/2
<i>Gerson Almeida da Silva</i>	1999/2
<i>Keila Gomes Ferreira Colen</i>	1999/2
<i>Marcus Vinicius Sampaio</i>	1999/2
<i>Simone Martins Mendes</i>	1999/2
<i>Alim da Costa Bicalho</i>	2000/1
<i>Katia Gisele Brasil Boregas</i>	2000/1
<i>Ana Maria Santa Rosa Pamplona</i>	2000/2
<i>Cidália Gabriela Santos Marinho</i>	2000/2
<i>Elisângela de Souza Loureiro</i>	2000/2
<i>João Luís Ribeiro Ulhôa</i>	2000/2
<i>Leila Nunes Morgado</i>	2000/2
<i>Loriney Costa Fuini</i>	2000/2
<i>Luciano Pacelli Medeiros de Macedo</i>	2000/2
<i>Lucimeire de Souza Ramos</i>	2000/2
<i>Marcia Portugal Santana</i>	2000/2
<i>Marcio Marcos Goussain Júnior</i>	2000/2
<i>Maria da Conceição de Menezes Sógliã</i>	2000/2
<i>Nélio Ricardo do Amaral Castro</i>	2000/2
<i>Alexandre Augusto de Moraes</i>	2001/2
<i>Denilson Bezerra Costa</i>	2001/2
<i>Luís Gustavo Amorim Pessoa</i>	2001/2

<i>Marco Antônio Bolognesi Basagli</i>	2001/2
<i>Maurício Sekiguchi de Godoy</i>	2001/2
<i>Renildo Ismael Félix da Costa</i>	2001/2
<i>Ricardo Sousa Cavalcanti</i>	2001/2
<i>Marcelo Araújo Caldeira</i>	2002/1
<i>Alan de Souza Silva</i>	2002/2
<i>Alexandre Pinho de Moura</i>	2002/2
<i>Alysson Rodrigo Fonseca e Silva</i>	2002/2
<i>Carvalho Carlos Ecole</i>	2002/2
<i>Cláudio Gonçalves da Silva</i>	2002/2
<i>Flávia Batista Gomes</i>	2002/2
<i>Vanessa Andalo Mendes de Carvalho</i>	2002/2
<i>Cristiano João Arioli</i>	2003/1
<i>Cynthia Araujo de Lacerda</i>	2003/1
<i>Deodoro Magno Brighenti dos Santos</i>	2003/1
<i>Fernando Zagury Vaz de Mello</i>	2003/1
<i>Gustavo Schiffler</i>	2003/1
<i>Luis Claudio Paterno Silveira</i>	2003/1
<i>Sandra Maria Morais Rodrigues</i>	2003/1
<i>Gerane Cély Dias Bezerra</i>	2003/2
<i>Juan Pablo Molina Acevedo</i>	2003/2
<i>Lenira Viana Costa Santa Cecília</i>	2003/2
<i>Leonardo Rodrigues Barbosa</i>	2003/2
<i>Lívia Mendes de Carvalho</i>	2003/2
<i>Luiz Carlos Dias da Rocha</i>	2003/2
<i>Marcus Vinicius Sampaio</i>	2003/2
<i>Mônica Silva Santos</i>	2003/2
<i>Nívia da Silva Dias</i>	2003/2
<i>Rogério Antônio Silva</i>	2003/2
<i>Sheila Spongowski</i>	2003/2
<i>Simone Martins Mendes</i>	2003/2
<i>Antônio José Ferreira</i>	2004/1
<i>Danila Kelly Pereira Neri</i>	2004/1
<i>Aldomário Santo Negrisoni Júnior</i>	2004/2
<i>Carla Ruth de Carvalho Barbosa Dantas</i>	2004/2
<i>Fabricia Zimmermann Vilela Torres</i>	2004/2
<i>Jean Patrick Bonani</i>	2004/2
<i>Leonardo Santa Rosa Pierre</i>	2004/2
<i>Marçal Pedro Neto</i>	2004/2
<i>Marcelo de Almeida Reis</i>	2004/2
<i>Maria da Conceição de Menezes Sógliã</i>	2004/2
<i>Paulo Henrique da Silva</i>	2004/2

<i>Ailton Pinheiro Lobo</i>	2005/1
<i>Nélio Ricardo do Amaral Castro</i>	2005/1
<i>Rosane Rodrigues da Costa</i>	2005/1
<i>Eliana Alcantra</i>	2005/2
<i>Lucas Castro Torres</i>	2005/2
<i>Marcio Marcos Goussain Junior</i>	2005/2
<i>Melissa Vieira Leite</i>	2005/2
<i>Renildo Ismael Félix da Costa</i>	2005/2
<i>Ricardo Sousa Cavalcanti</i>	2005/2
<i>Andréa de Fatima Torres</i>	2006/1
<i>Giselle Christiane de Souza Pimentel</i>	2006/1
<i>Ronara de Souza Ferreira</i>	2006/1
<i>Stephan Malfitano Carvalho</i>	2006/1
<i>Alexandre Pinho de Moura</i>	2006/2
<i>Cristhiane Rohde</i>	2006/2
<i>Danila Kelly Pereira Neri</i>	2006/2
<i>Ester Azevedo do Amaral</i>	2006/2
<i>Fabiano Duarte Carvalho</i>	2006/2
<i>Flávia Batista Gomes</i>	2006/2
<i>Marco Aurélio Tramontin da Silva</i>	2006/2
<i>Robson José da Silva</i>	2006/2
<i>Ronelza Rodrigues da Costa</i>	2006/2
<i>Sabrina da Silva Pinheiro de Almeida</i>	2006/2
<i>Tatianne Gizelle Marques Silva</i>	2006/2
<i>Vanessa Andaló Mendes de Carvalho</i>	2006/2
<i>Viviane Sandra Alves</i>	2006/2
<i>Douglas Silva Parreira</i>	2007/1
<i>Alexandre dos Santos</i>	2007/2
<i>Bruno Freitas de Conti</i>	2007/2
<i>Cleidson Soares Ferreira</i>	2007/2
<i>Elizabeth do Carmo Pedroso</i>	2007/2
<i>Heisler Alexander Gómez Méndez</i>	2007/2
<i>Livia Mendes de Carvalho Silva</i>	2007/2
<i>Lúcia Aparecida Mendonça</i>	2007/2
<i>Luiz Carlos Dias da Rocha</i>	2007/2
<i>Rosane Rodrigues da Costa</i>	2007/2
<i>Thaiana Mansur Botelho de Carvalho</i>	2007/2

### 5.7 Programa de Pós-Graduação em Genética e Melhoramento de Plantas

O Programa de Genética e Melhoramento de Plantas tem procurado preservar sua tradição na pesquisa com Genética e dar uma efetiva contribuição para a solução de problemas relacionados à produção de alimentos. O mestrado vinculado a esse programa foi criado em 1986, e o doutorado, em 2006. Para cumprir a sua missão, esse programa tem atuado de forma destacada em 4 linhas de pesquisa: a) **Melhoramento Genético de Plantas**, com ênfase no desenvolvimento de novos cultivares e na obtenção de estimativas de parâmetros genéticos e fenotípicos para auxiliar futuros programas de melhoramento com essas espécies; b) **Biotecnologia**, com foco no emprego de cultura de células, tecidos e órgãos vegetais visando à micropropagação, obtenção de haplóides, resgate de embrião e emprego de marcadores moleculares no melhoramento de plantas e na avaliação de diversidade genética; c) **Citogenética Vegetal**, com ênfase no emprego de técnicas citogenéticas para caracterizar o cariótipo de espécies cultivadas anuais, perenes e nativas, especialmente com o intuito de elucidar problemas taxonômicos, de efeitos de substâncias e mecanismos meióticos; d) **Genética Quantitativa no Melhoramento de Plantas**, cujo enfoque recai sobre a utilização de dados gerados com plantas no Brasil, obtendo-se importantes estimativas de parâmetros genéticos e fenotípicos, por meio dos quais conseguem-se informações que auxiliam os melhoristas em suas práticas de melhoramento genético. Além da pesquisa avançada, realizada pelo corpo docente e discente, o programa tem se preocupado não só em formar mestres e doutores com excelente formação teórica, mas também ocupando-se na promoção de forte envolvimento do corpo discente e docente com as atividades de pesquisa e desenvolvimento de produtos tecnológicos que atendam aos interesses regionais e nacionais. A maioria dos projetos de pesquisa tem sido desenvolvida em parceria com organizações públicas

(EPAMIG e a EMBRAPA Milho e Sorgo, FAPEMIG, CNPq, FINEP, entre outras) e privadas. Nesses 22 anos de existência, o programa tituló, até agosto de 2008, 199 mestres e 68 doutores. A maioria dos egressos tem dado contribuições expressivas na obtenção de novos cultivares de inúmeras espécies de plantas. Muitos são professores universitários, o que evidencia a efetiva contribuição do curso para o ensino, ciência e tecnologia no país. O corpo docente e discente do programa, com base nas pesquisas realizadas, tem publicado algumas centenas de artigos em periódicos científicos de alto impacto e trabalhos, que são apresentados em congressos nacionais e internacionais de reputação acadêmica reconhecida, bem como dezenas de livros ou capítulos. Entre os diversos produtos tecnológicos desenvolvidos no âmbito do programa, destacam-se a obtenção de vários cultivares de arroz, feijão e plantas olerícolas, que têm sido largamente utilizados em escala de produção por agricultores da região e do país.

Fonte: Relatórios - Aplicativo Coleta de Dados/CAPES

### Relação dos pós-graduados no curso de Genética e Melhoramento de Plantas

<b>Nome</b>	<b>Sem/ Deslig</b>
<i>Cleso Antônio Patto Pacheco</i>	1987/1
<i>Angela de Fatima Barbosa Abreu</i>	1989/1
<i>Francisco Ronaldo Sarmanho de Souza</i>	1989/1
<i>João Marcos de Araujo</i>	1989/1
<i>Marcio de Castro Silva Filho</i>	1989/1
<i>Maria Aparecida Vilela de Resende Faria</i>	1989/1
<i>Iara Alvarenga Mesquita</i>	1989/2
<i>José Eduardo de Almeida</i>	1989/2
<i>Natalino de Jesus Cabral Corrêa</i>	1989/2
<i>Samuel Pereira de Carvalho</i>	1989/2
<i>Claudio Takeda</i>	1990/1
<i>José Darlan Ramos</i>	1990/1
<i>Eliana Patricia Gorgulho</i>	1990/2

<i>Fernando de Lellis Garcia Bertolucci</i>	1990/2
<i>Helder Bolognani Andrade</i>	1990/2
<i>Manoel Teixeira Souza Junior</i>	1990/2
<i>Renzo Garcia Von Pinho</i>	1990/2
<i>Eder Ferreira Arriel</i>	1991/1
<i>Oscar Niceforo Vizgarra</i>	1991/1
<i>Walter Alvarenga Rodrigues</i>	1991/1
<i>Ronan Gualberto</i>	1991/2
<i>Andrea Luiza Cunha</i>	1992/1
<i>Camilo de Lelis Morello</i>	1992/1
<i>Fernando Ferreira Leao</i>	1992/1
<i>Joaquim Adelino de Azevedo Filho</i>	1992/1
<i>Nair Helena Campos de Castro</i>	1992/1
<i>Daniel Furtado Ferreira</i>	1992/2
<i>Gabriel Dehon S Peçanha Rezende</i>	1992/2
<i>Marcelo Tavares</i>	1992/2
<i>Claudio Brondani</i>	1993/1
<i>Elaine Aparecida de Souza</i>	1993/1
<i>Francisco Elias Ribeiro</i>	1993/1
<i>Maria Rosa Travassos da Rosa Costa</i>	1993/1
<i>Bruno Moraes de Andrade</i>	1993/2
<i>Eduardo Bearzoti</i>	1993/2
<i>Luciana Veiga Barbosa</i>	1993/2
<i>Marcelo Nascimento de Oliveira</i>	1993/2
<i>Guilherme Victor Nippes Pereira</i>	1994/1
<i>Otoniel Magalhães Morais</i>	1994/1
<i>Sérgio Toshio Otubo</i>	1994/1
<i>Valéria Gomes Momenté</i>	1994/1
<i>Benedita Maria Rodrigues</i>	1994/2
<i>José Sérgio de Araújo</i>	1994/2
<i>Leonardo Novaes Rosse</i>	1994/2
<i>Oswaldo Gomes Marques Junior</i>	1994/2
<i>Paulo Rogerio Goncalves</i>	1994/2
<i>Erich Collicchio</i>	1995/1
<i>Francisco José Correia Farias</i>	1995/1
<i>João Acassio Muniz</i>	1995/1
<i>Andre Barretto Pereira</i>	1995/2
<i>Angela Maria Gattas Hallak</i>	1995/2
<i>Giovana Augusta Torres</i>	1995/2
<i>Joelson Andre de Freitas</i>	1995/2
<i>Leonardo Cunha Melo</i>	1995/2
<i>Lucianne Braga Oliveira Vilarinho</i>	1995/2

<i>Patricia Guimarães Santos Melo</i>	1995/2
<i>Renata Silva Mann</i>	1995/2
<i>Vilma Barretto Vila</i>	1995/2
<i>Claudia Regina Gontijo Labory</i>	1996/1
<i>Helia Alves de Mendonça</i>	1996/1
<i>Maria Izabel Furst Goncalves</i>	1996/1
<i>Maurício Arantes Vargas</i>	1996/1
<i>Flávia Maria Avelar Gonçalves</i>	1996/2
<i>Glauber Henrique de Sousa Nunes</i>	1996/2
<i>Gustavo Anisio Gonçalves</i>	1996/2
<i>Juscélio Clemente de Abreu</i>	1996/2
<i>Haroldo Tavares Elias</i>	1997/1
<i>José Jaime Vasconcelos Cavalcanti</i>	1997/1
<i>Maria Gabriela Roca Magallanes</i>	1997/1
<i>Angela de Fátima Barbosa Abreu</i>	1997/2
<i>Cíntia Marques Coelho</i>	1997/2
<i>Fausto de Souza Sobrinho</i>	1997/2
<i>Flavia França Teixeira</i>	1997/2
<i>Jair Moura Duarte</i>	1997/2
<i>Luciana Marques da C Oliveira Andrade</i>	1997/2
<i>Wilton Duarte Ferreira</i>	1997/2
<i>Carlos Alberto Aragão</i>	1998/1
<i>Edwin Camacho Palomino</i>	1998/1
<i>Mivia Rosa de Medeiros</i>	1998/1
<i>Pedro Helio Estevam Ribeiro</i>	1998/1
<i>Raimundo Pereira da Silva</i>	1998/1
<i>Renzo Garcia Von Pinho</i>	1998/1
<i>Vânia Helena Techio Vivan</i>	1998/1
<i>André Luiz Atroch</i>	1998/2
<i>Aurelio Mendes Aguiar</i>	1998/2
<i>Barbara Pereira Dantas Fontes</i>	1998/2
<i>Carlota Joaquina de Sousa Rosal</i>	1998/2
<i>Claudio Miro Moura Gomes André</i>	1998/2
<i>Cristina de Fátima Machado</i>	1998/2
<i>Francislei Vitti Raposo</i>	1998/2
<i>João Luis da Silva Filho</i>	1998/2
<i>Luiz Antônio Augusto Gomes</i>	1998/2
<i>Oneida de Almeida Silva</i>	1998/2
<i>Ruben Delly Veiga</i>	1998/2
<i>Sandro Ricardo Fuzatto</i>	1998/2
<i>Valter Carvalho de Andrade Júnior</i>	1998/2
<i>Cícero Beserra de Menezes</i>	1999/1

<i>Hercules Renato Corte</i>	1999/1
<i>João Cândido de Souza</i>	1999/1
<i>Max Whendell de Paula Lima</i>	1999/1
<i>André Rostand Ramalho</i>	1999/2
<i>Joelson André de Freitas</i>	1999/2
<i>Luís Henrique Pirola</i>	1999/2
<i>Marcia Vanusa da Silva</i>	1999/2
<i>Marcos Ventura Faria</i>	1999/2
<i>Moacil Alves de Souza</i>	1999/2
<i>Patricia Guimarães Santos Melo</i>	1999/2
<i>Sandro Barbosa</i>	1999/2
<i>Viviane Ferreira Rezende</i>	1999/2
<i>Wagner Mateus Costa Melo</i>	1999/2
<i>Glauber Henrique de Sousa Nunes</i>	2000/1
<i>Pedro Luiz Nürnberg</i>	2000/1
<i>Ana Luiza Monteiro Castanheira</i>	2000/2
<i>Antônio Carlos Centeno Cordeiro</i>	2000/2
<i>Eduardo de Souza Lambert</i>	2000/2
<i>Everton Diel Souza</i>	2000/2
<i>Fábia Giulianna Christian Botelho Maranhã</i>	2000/2
<i>Flavia Maria Avelar Goncalves</i>	2000/2
<i>Hélia Alves de Mendonça</i>	2000/2
<i>Juliana Gadum</i>	2000/2
<i>Juliane Rezende Mercer</i>	2000/2
<i>Leonardo Cunha Melo</i>	2000/2
<i>Marilaine de Sá Fernandes</i>	2000/2
<i>Odair Bison</i>	2000/2
<i>Roselaine Cristina Pereira</i>	2000/2
<i>Vanderlei da Silva Santos</i>	2000/2
<i>Sidney Lacerda Marcelino do Carmo</i>	2001/1
<i>Wilhelm Eigo Hagiwara</i>	2001/1
<i>Dyeme Antônio Vieira Bento</i>	2001/2
<i>Fausto de Souza Sobrinho</i>	2001/2
<i>Geovani Bernardo Amaro</i>	2001/2
<i>Giovana Augusta Torres</i>	2001/2
<i>Juscelio Clemente de Abreu</i>	2001/2
<i>Lília Rosário Ribeiro</i>	2001/2
<i>Maria Gabriela Roca Magallanes</i>	2001/2
<i>Paulo Cesar Lima</i>	2001/2
<i>Paulo Sérgio José dos Santos</i>	2001/2
<i>Carlos Alberto da Silva Léo</i>	2002/1
<i>Eduardo Augusto Bignotto</i>	2002/1

<i>Geovani Ferreira Alves</i>	2002/1
<i>José Eutáquio de Souza Carneiro</i>	2002/1
<i>Márcia Lídia Gomide Zanetti Bonetti</i>	2002/1
<i>Patrícia Schober Gonçalves Lima</i>	2002/1
<i>Paulo Alencar de Araujo</i>	2002/1
<i>André Brugnera</i>	2002/2
<i>Antônio Gilson Gomes Mesquita</i>	2002/2
<i>Flávio Rodrigo Gandolfi Benites</i>	2002/2
<i>Francislei Vitti Raposo</i>	2002/2
<i>Gilvan Ferreira da Silva</i>	2002/2
<i>Glauco Santos Bahia</i>	2002/2
<i>Helder Bolognani Andrade</i>	2002/2
<i>Helton Santos Pereira</i>	2002/2
<i>Marcelo Sfeir de Aguiar</i>	2002/2
<i>Marcus Vanner Carvalho de Oliveira</i>	2002/2
<i>Maria Cristina Duarte Rios Diniz</i>	2002/2
<i>Nara Oliveira Silva</i>	2002/2
<i>Vânia Helena Techio</i>	2002/2
<i>Déa Alecia Martins Netto</i>	2003/1
<i>Elisa Ferreira Moura</i>	2003/1
<i>Jair Moura Duarte</i>	2003/1
<i>Lourenço Viana de Sousa</i>	2003/1
<i>Maximilian de Souza Gomes</i>	2003/1
<i>Agnaldo Donizete Ferreira de Carvalho</i>	2003/2
<i>José Marcello Salabert de Campos</i>	2003/2
<i>Juliane Dornellas Nunes</i>	2003/2
<i>Luís Antônio Stabile Silva</i>	2003/2
<i>Luiza Vasconcelos Tavares Corrêa</i>	2003/2
<i>Marcos Ventura Faria</i>	2003/2
<i>Mário Alejandro Andreu</i>	2003/2
<i>Nelcimar Reis Sousa</i>	2003/2
<i>Osnil Alves Camargo Júnior</i>	2003/2
<i>Sandro Barbosa</i>	2003/2
<i>Alexandre Marques Ribeiro</i>	2004/1
<i>Eduardo de Souza Lambert</i>	2004/1
<i>Flavia Campos Vieira</i>	2004/1
<i>João Luis da Silva Filho</i>	2004/1
<i>Kaesel Jackson Damasceno e Silva</i>	2004/1
<i>Lívia Gracielle Oliveira Tomé</i>	2004/1
<i>Rafael Augusto da Costa Parrella</i>	2004/1
<i>Silvia Regina Rodrigues de Paula Ribeiro</i>	2004/1
<i>Taislene Butarello Rodrigues</i>	2004/1

<i>Breno Oliveira de Souza</i>	2004/2
<i>Edson Perito Amorim</i>	2004/2
<i>Fábio de Lima Gurgel</i>	2004/2
<i>Flavia França Teixeira</i>	2004/2
<i>Mansuemia Alves Couto</i>	2004/2
<i>Odair Bison</i>	2004/2
<i>Patrícia Maria Oliveira Pierre</i>	2004/2
<i>Welcimar Gonçalves da Cunha</i>	2004/2
<i>Willian Krause</i>	2004/2
<i>André Gustavo Steola</i>	2005/1
<i>Diogo Gonçalves Neder</i>	2005/1
<i>Marcelo Geraldo Morais Silva</i>	2005/1
<i>Matheus Costa dos Reis</i>	2005/1
<i>Alexsander Luís Moreto</i>	2005/2
<i>Ana Luiza Monteiro Castanheira</i>	2005/2
<i>Gabriel Belfort Rodrigues</i>	2005/2
<i>Guilherme Victor Nippes Pereira</i>	2005/2
<i>Gustavo André Simon</i>	2005/2
<i>Ildon Rodrigues do Nascimento</i>	2005/2
<i>José Airton Rodrigues Nunes</i>	2005/2
<i>José Wilacildo de Matos</i>	2005/2
<i>Leonardo Lopes Bhering</i>	2005/2
<i>Livia Maria Chamma Davide</i>	2005/2
<i>Marcus Reis Sena</i>	2005/2
<i>Maria do Socorro Padilha de Oliveira</i>	2005/2
<i>Nadia Nardely Lacerda Durães Parrella</i>	2005/2
<i>Saulo Marçal De Sousa</i>	2005/2
<i>Adriano Teodoro Bruzi</i>	2006/1
<i>Elisa Aparecida Alves Paiva</i>	2006/1
<i>Felipe Lopes da Silva</i>	2006/1
<i>Francine Hiromi Ishikawa</i>	2006/1
<i>Geovani Bernardo Amaro</i>	2006/1
<i>Regiane Abjaud Estopa</i>	2006/1
<i>Roselaine Cristina Pereira</i>	2006/1
<i>Keny Henrique Mariguele</i>	2006/2
<i>Janaina Ribeiro Costa Rouws</i>	2002/2
<i>Aisy Botega Baldoni</i>	2006/2
<i>Dheyne Silva Melo</i>	2006/2
<i>Douglas Willian Nogueira</i>	2006/2
<i>Eduardo Henrique Keller Marcondes</i>	2006/2
<i>Flávia Barbosa Silva Botelho</i>	2006/2
<i>Helton Santos Pereira</i>	2006/2

<i>José Ângelo Nogueira de Menezes Júnior</i>	2006/2
<i>José Luiz Lima</i>	2006/2
<i>Josiane Cristina de Assis</i>	2006/2
<i>Juarez Campolina Machado</i>	2006/2
<i>Marcelo Sfeir de Aguiar</i>	2006/2
<i>Nara Oliveira Silva</i>	2006/2
<i>Reginaldo Roberto Lüders</i>	2006/2
<i>Vanessa Maria Pereira e Silva</i>	2006/2
<i>Ana Luiza de Oliveira Timbó</i>	2007/1
<i>Fabício Rodrigues</i>	2007/1
<i>Flávio Rodrigo Gandolfi Benites</i>	2007/1
<i>Graciele Simoneti da Silva</i>	2007/1
<i>Kaesel Jackson Damasceno e Silva</i>	2007/1
<i>Laryssa Ferreira Viana</i>	2007/1
<i>Quélen de Lima Barcelos</i>	2007/1
<i>Alexsander Luís Moreto</i>	2007/2
<i>José Marcello Salabert de Campos</i>	2007/2
<i>Letícia Vesz Cattelan</i>	2007/2
<i>Mônica Juliani Zavaglia Pereira</i>	2007/2
<i>Rafael Augusto da Costa Parrella</i>	2007/2
<i>Rafaela Priscila Antonio</i>	2007/2
<i>Raoni Ribeiro Guedes Fonseca Costa</i>	2007/2

### 5.8 Programa de Pós-Graduação em Fitopatologia

O Programa de Pós-Graduação em Fitopatologia tem a sua origem vinculada ao curso de mestrado em fitossanidade, fundado em 1987. Posteriormente, mais precisamente em 1997, foi criado o curso de doutorado. Desde a sua criação, o programa titulou 191 mestres, sendo 61 em fitossanidade e 130 em fitopatologia, bem como titulou, até agosto de 2008, 50 doutores nessa última área de conhecimento. O programa tem procurado cumprir a sua missão de formar profissionais altamente qualificados para atuar na área de Fitopatologia, atendendo às exigências de uma agricultura moderna, sustentável e preocupada com o meio ambiente. Para tanto, ele tem atuado nas seguintes linhas de pesquisa: Bactérias Fitopatogênicas, Controle Biológico de Fitopatógenos, Controle de Doenças de Plantas, Epidemiologia e Manejo de Doenças de Plantas,

Fisiologia do Parasitismo, Nematologia de Plantas, Patologia Florestal, Patologia de Sementes, Patologia Pós-Colheita de Produtos Agrícolas, Sistemática e Ecologia de Fungos e Virologia Vegetal. Merece destaque a moderna infra-estrutura do programa, composta por Laboratórios de Bacteriologia, Diagnose e Controle de Enfermidades de Plantas, Epidemiologia e Manejo de Doenças de Plantas, Fisiologia do Parasitismo, Nematologia, Patologia de Sementes, Patologia Florestal, Sistemática e Ecologia de Fungos, Microscopia Eletrônica e Análise Ultra-estrutural, Fitovirologia Molecular e Virologia Vegetal. Além dessa infra-estrutura, o programa dispõe de amplas casas de vegetação e campos experimentais, Clínica Fitossanitária e Centro de Indexação de Vírus da Batata do Estado de Minas Gerais, ambos credenciados no Ministério da Agricultura, Pecuária e Abastecimento. O programa conta com corpo docente constituído por doutores titulados nas melhores universidades brasileiras e estrangeiras, cuja reputação acadêmica tem sido reconhecida nacional e internacionalmente. O Programa de Pós-Graduação em Fitopatologia destaca-se por sua contribuição para o avanço do conhecimento na sua área de atuação, por sua inserção nacional e internacional.

Fonte: Relatórios - Aplicativo Coleta de Dados/CAPES

### Relação dos pós-graduados no curso de Fitopatologia

<b>Nome</b>	<b>Semestre/ Desligam.</b>
<i>Givaldo Rocha Niella</i>	1996/2
<i>Flávio Henrique Reis Moraes</i>	1997/1
<i>Jorge Teodoro de Souza</i>	1997/1
<i>Adriana Araujo Costa Truta</i>	1997/2
<i>Alvanir Garcia</i>	1997/2
<i>Andrei Muratore Gurvitz</i>	1997/2
<i>Kely Lima Cambraia Alves</i>	1997/2
<i>Leimi Kobayashi</i>	1997/2
<i>Sônia Regina Nogueira</i>	1997/2
<i>Gladys Alvarenga Ferreira de Andrade</i>	1998/1

<i>João Luiz Coimbra</i>	1998/1
<i>Alessandra Keiko Nakasone</i>	1998/2
<i>Bernardo de Almeida Halfeld Vieira</i>	1998/2
<i>Katia de Lima Nechet</i>	1998/2
<i>Viviane Talamini</i>	1998/2
<i>Carlos Eduardo Marchi</i>	1999/1
<i>Claudine Márcia Carvalho</i>	1999/1
<i>Flávia Andrea Nery Silva</i>	1999/1
<i>Frederico Alberto de Oliveira</i>	1999/1
<i>Mirian de Freitas Borges</i>	1999/1
<i>Rosângela da Conceição Marques Pena</i>	1999/1
<i>Cristian Rogério Freire</i>	1999/2
<i>Mauro Koozo Kimura</i>	1999/2
<i>Wilton Macedo Coutinho</i>	1999/2
<i>Fábio Ramos Alves</i>	2000/1
<i>Flávio Henrique Linhares Magalhães</i>	2000/1
<i>Jurema do Socorro Azevedo Dias</i>	2000/1
<i>Leonardo Sousa Cavalcanti</i>	2000/1
<i>Mauro Junior Natalino da Costa</i>	2000/1
<i>Rita de Cassia Santos Goussain</i>	2000/1
<i>Carlos Alberto da Cruz Viana Júnior</i>	2000/2
<i>Simone Novaes Reis</i>	2000/2
<i>Artur Ferreira Lima Neto</i>	2001/1
<i>Enia Mara de Carvalho</i>	2001/1
<i>Andréia Quixabeira Machado</i>	2001/2
<i>Augusto Carlos dos Santos Pinto</i>	2001/2
<i>Cristiano Souza Lima</i>	2001/2
<i>Daniel Garcia Júnior</i>	2001/2
<i>Florisvalda da Silva Santos</i>	2001/2
<i>Hudson Teixeira</i>	2001/2
<i>Jane Oliveira Perez</i>	2001/2
<i>Luís Henrique Carregal Pereira da Silva</i>	2001/2
<i>Marcos Roberto Dutra</i>	2001/2
<i>Moab Diany Dias</i>	2001/2
<i>Nilza de Lima Pereira Sales</i>	2001/2
<i>Sônia Maria de Lima Salgado</i>	2001/2
<i>Deila Magna dos Santos Botelho</i>	2002/1
<i>Gleiber Quintão Furtado</i>	2002/1
<i>Ricardo Tadeu Galvão Pereira</i>	2002/1
<i>Fernando da Silva Rocha</i>	2002/2
<i>Anderson Resende Almeida</i>	2003/1
<i>Cacilda Márcia Duarte Rios Faria</i>	2003/1

<i>Edin Francisco Orozco Miranda</i>	2003/1
<i>Flávio Henrique Reis Moraes</i>	2003/1
<i>Gutemberg Barone de Araújo Nojosa</i>	2003/1
<i>Iris Lettiere do Socorro Santos da Silva</i>	2003/1
<i>João Luiz Coimbra</i>	2003/1
<i>Juliana Franco Barbosa</i>	2003/1
<i>Mauricio Mega Celano</i>	2003/1
<i>Oneida de Almeida Silva</i>	2003/1
<i>Viviane Talamini</i>	2003/1
<i>Beatriz Meireles Barguil</i>	2003/2
<i>Dejânia Vieira de Araujo</i>	2003/2
<i>Flávia Christiane Rufini Barbosa</i>	2003/2
<i>Giltembergue Macêdo Tavares</i>	2003/2
<i>Hércules Diniz Campos</i>	2003/2
<i>José Evando Aguiar Beserra Junior</i>	2003/2
<i>Josimar Batista Ferreira</i>	2003/2
<i>Julio César Miranda</i>	2003/2
<i>Letícia Simone Guimarães</i>	2003/2
<i>Waldir Pereira Dias</i>	2003/2
<i>Alessandra Keiko Nakasone Ishida</i>	2004/1
<i>Carlos Alberto de Oliveira</i>	2004/1
<i>Rita de Cassia Santos Goussain</i>	2004/1
<i>Sylvia Raquel Gomes Moraes</i>	2004/1
<i>Vanusia Batista de Oliveira</i>	2004/1
<i>Daniel Rufino Amaral</i>	2004/2
<i>Elisandra Batista Zambenedetti</i>	2004/2
<i>Ellen Noly Barocas</i>	2004/2
<i>Flávio Henrique Linhares Magalhães</i>	2004/2
<i>Ígor Souza Pereira</i>	2004/2
<i>Juliana Resende Campos Silva</i>	2004/2
<i>Patrícia Ferreira Cunha Sousa</i>	2004/2
<i>Pedro Martins Ribeiro Júnior</i>	2004/2
<i>Fábio Rossi Cavalcanti</i>	2005/1
<i>Nilvanira Donizete Tebaldi</i>	2005/1
<i>Amanda Cabral Corrêa de Oliveira</i>	2005/2
<i>Cristiano Souza Lima</i>	2005/2
<i>Dagma Dionísia da Silva</i>	2005/2
<i>Élida Barbosa Corrêa</i>	2005/2
<i>Enia Mara de Carvalho</i>	2005/2
<i>Flávio Henrique Vasconcelos de Medeiros</i>	2005/2
<i>Florisvalda da Silva Santos</i>	2005/2
<i>Luciana Maria de Lima</i>	2005/2

<i>Marcella Viana de Sousa</i>	2005/2
<i>Marcos Augusto de Freitas</i>	2005/2
<i>Maria Helena Diógenes Costa</i>	2005/2
<i>Patrícia Baston Barretti</i>	2005/2
<i>Severina Rodrigues de Oliveira Lins</i>	2005/2
<i>Alex Oliveira Botelho</i>	2006/1
<i>Fernanda Carvalho Lopes de Medeiros</i>	2006/1
<i>Josimar Batista Ferreira</i>	2006/1
<i>Juliana Pires Lacerda</i>	2006/1
<i>Ricardo Borges Pereira</i>	2006/1
<i>Deila Magna dos Santos Botelho</i>	2006/2
<i>Eduardo Souza Freire</i>	2006/2
<i>Fernando da Silva Rocha</i>	2006/2
<i>Cleilson do Nascimento Uchôa</i>	2007/1
<i>Daniella Ines Borges</i>	2007/1
<i>Jadir Borges Pinheiro</i>	2007/1
<i>Adriano Augusto de Paiva Custódio</i>	2007/2
<i>Daniel Diego Costa Carvalho</i>	2007/2
<i>Dejânia Vieira de Araujo</i>	2007/2
<i>Eudes de Arruda Carvalho</i>	2007/2
<i>João de Cássia do Bomfim Costa</i>	2007/2
<i>Julian Mauricio Agredo Hoyos</i>	2007/2
<i>Márcia Toyota</i>	2007/2
<i>Maria de Fatima Silva Muniz</i>	2007/2
<i>Renata Silva Canuto de Pinho</i>	2007/2
<i>Sarah da Silva Costa Guimarães</i>	2007/2
<i>Angelo Aparecido Barbosa Sussef</i>	2008/1
<i>Diego de Oliveira Carvalho</i>	2008/1

### 5.9 Programa de Pós-Graduação em Fisiologia Vegetal

O Programa de Pós-Graduação em Fisiologia Vegetal (PPGFV), fundado em 1988, tem como objetivo formar profissionais qualificados, gerar, transmitir e disseminar conhecimentos na área de **Fisiologia Vegetal**, mediante um ensino de alto nível da pesquisa universitária, disponibilizando para o mercado de trabalho mestres e doutores portadores de uma conduta ética e humanista. No balanço de 20 anos de mestrado e de 7 anos de doutorado, o

PPFV/UFLA registra a titulação de 143 mestres e 33 doutores com elevado padrão de qualificação acadêmica. Esses egressos encontram-se inseridos no mercado de trabalho em posição de destaque, como estudantes de doutorado ou como pesquisadores/docentes em centros de pesquisas e em universidades públicas ou particulares. O programa tem desenvolvido suas ações de ensino, pesquisa e inserção social levando-se em consideração as seguintes linhas de pesquisa: biologia molecular, comportamento de plantas em ecossistemas naturais e agrícolas, fisiologia da propagação sexuada e assexuada de plantas, nutrição e metabolismo de carbono e nitrogênio em plantas superiores, comportamento fisiológico vegetal sob estresses ambientais e fisiologia e anatomia de plantas medicinais, ornamentais e frutíferas. O programa destaca-se pela qualificação do seu corpo docente, eficiência em termos de produção científica e por sua reputação acadêmica e forte inserção internacional. O programa dispõe de modernos laboratórios, estufas, o que proporciona a geração de novos conhecimentos e o alcance de desempenho destacado entre os programas de pós-graduação brasileiros em fisiologia vegetal.

Fonte: Relatórios - Aplicativo Coleta de Dados/CAPES

**Relação dos pós-graduados no curso de  
Fisiologia Vegetal**

Nome	Semestre/ Desligam.
<i>Ana Hortência Fonsêca Castro</i>	2003/1
<i>Alessandro Carlos Mesquita</i>	2003/2
<i>José Raniera Ferreira de Santana</i>	2003/2
<i>Rupert Barros de Freitas</i>	2004/1
<i>Breno Régis Santos</i>	2004/2
<i>Hyrandir Cabral de Melo</i>	2004/2
<i>João Paulo R. A. Delfino Barbosa</i>	2004/2
<i>Marco Antônio Menezes Neto</i>	2004/2
<i>Marcus José Conceição Lopes</i>	2004/2

<i>Aurélio Antas Miguel</i>	2005/1
<i>Cintia Guimarães dos Santos</i>	2005/1
<i>Lílian de Sousa Ribeiro</i>	2005/1
<i>Patrícia Lígia Dantas de Moraes</i>	2005/1
<i>Rodrigo Kelson Silva Rezende</i>	2005/1
<i>Carlos início Vieira</i>	2005/2
<i>Fernanda Almeida Grisi</i>	2005/2
<i>Fernanda Carlota Nery</i>	2005/2
<i>Fernanda Pereira Soares</i>	2005/2
<i>Gracielle T. da Costa Pinto Coelho</i>	2005/2
<i>Aline da Costa Nascimento</i>	2006/1
<i>Anderson Adriano Martins Melo</i>	2006/1
<i>Daniela Deitos Fries</i>	2006/1
<i>Francyane Tavares Braga</i>	2006/1
<i>Karine Cristina Bicalho</i>	2006/1
<i>Maiana Reis Pimenta</i>	2006/1
<i>Patrícia Matile Nicioli</i>	2006/1
<i>Raírys Cravo Nogueira</i>	2006/1
<i>Cristina Filomena Justo</i>	2006/2
<i>Dárlan Einstein do Livramento</i>	2006/2
<i>Girêne Santos de Souza</i>	2006/2
<i>Janaína de Oliveira Costa e Silva</i>	2006/2
<i>Joeferson Reis Martins</i>	2006/2
<i>Larissa Giroto</i>	2006/2
<i>Lenaldo Muniz de Oliveira</i>	2006/2
<i>Lisandro Tomas da Silva Bonome</i>	2006/2
<i>Maria Isabel de Oliveira</i>	2006/2
<i>Marilza Neves do Nascimento</i>	2006/2
<i>Milene Alves de Figueiredo</i>	2006/2
<i>Paulo Araquem Ramos Cairo</i>	2006/2
<i>Caroline Pereira Petrillo</i>	2007/1
<i>Diogo Pedrosa Corrêa da Silva</i>	2007/1
<i>Fernando R. de Oliveira Cantão</i>	2007/1
<i>Hilton Morbeck de Oliveira</i>	2007/1
<i>Hyrandir Cabral de Melo</i>	2007/1
<i>Jessé Marques da Silva Júnior</i>	2007/1
<i>Sidnei Deuner</i>	2007/1
<i>Tales Antônio Amaral</i>	2007/1
<i>Thatiane Abrahão Pereira</i>	2007/1
<i>Cristiano Martinotto</i>	2007/2
<i>Evaristo Gomes Guerra Neto</i>	2007/2
<i>Fúlvia Maria dos Santos</i>	2007/2

<i>Leticia Caravita Abbade</i>	2007/2
<i>Patrícia Fabian de Araújo Diniz</i>	2007/2
<i>Rosângela Luci Brandão</i>	2007/2
<i>Carlos Vinício Vieira</i>	2008/1
<i>Rodrigo Kelson Silva Rezende</i>	2008/1

#### **5.10 Programa de Pós-Graduação em Engenharia Agrícola**

O Programa de Pós-graduação em Engenharia Agrícola iniciou suas atividades com a criação, em 1990, do mestrado com área de concentração em Irrigação e Drenagem. Posteriormente, em 2001, foi criada a área de concentração em Construções Rurais e Ambiente e, em 2003, teve início a área de concentração em Máquinas e Automação Agrícola. Em 2002, após ser aprovado pela CAPES, iniciou-se a oferta do curso de doutorado na área de concentração Irrigação e Drenagem. Em 2007, o programa passou por um processo de reestruturação, que permitiu alterações nas áreas de concentração e a introdução no mestrado na área de Processamento de Produtos Agrícolas. Atualmente, o programa está estruturado em 4 áreas de Concentração: a) Engenharia de Água e Solo, com ênfase de pesquisa em engenharia e manejo de Irrigação e Drenagem, Recursos Hídricos e Meio Ambiente; b) Construções e Ambiente e que abriga as linhas de pesquisa Ambiente, Materiais e Técnicas Construtivas, Aproveitamento e Tratamento de Resíduos; c) Máquinas e Automação Agrícola, que agrega as linhas de pesquisa em Instrumentação Agrícola e Máquinas e Mecanização Agrícola; d) Processamento de Produtos Agrícolas, com ênfase em secagem, armazenamento e beneficiamento de produtos agrícolas. O programa oferta o curso de doutorado somente na área de Engenharia de Água e Solo que, até agosto de 2008, titulou 15 doutores e, desde sua criação, cerca de 150 mestres, que estão atuando em diversas instituições de pesquisa, universidades, escolas agrotécnicas, CEFETs e empresas localizadas em diferentes regiões do país. O programa conta com corpo docente qualificado em diversas instituições brasileiras e

estrangeiras, destaca-se por sua infra-estrutura pedagógica e de pesquisa, pela sua inserção regional, nacional e internacional.

Fonte: Relatórios - Aplicativo Coleta de Dados/CAPES

### Relação dos pós-graduados no curso de Engenharia Agrícola

<b>Nome</b>	<b>Sem/ Deslig</b>
<i>Ademir Batista Penaforte</i>	1992/1
<i>Dilson Neander Botelho Alves</i>	1992/1
<i>Miguel Angel Toledo Garrido</i>	1992/1
<i>Luiz Fernando Coutinho de Oliveira</i>	1992/2
<i>Joaquim Amilton Ribeiro Garcia</i>	1993/1
<i>Eurides Kuster Macedo Junior</i>	1993/2
<i>Marcio Antônio Vilas Boas</i>	1993/2
<i>Aureo Rodrigues Pereira</i>	1994/2
<i>Luiz Gonsaga de Carvalho</i>	1994/2
<i>Maria Rute de Souza</i>	1994/2
<i>Renato Farias do Valle Junior</i>	1994/2
<i>Silvio Cesar Sampaio</i>	1994/2
<i>João Carlos Guimaraes</i>	1995/1
<i>Jose Antônio Alves Dias</i>	1995/2
<i>Jose Aparecido de Oliveira Leite</i>	1995/2
<i>Luis Artur Alvarenga Vilela</i>	1995/2
<i>Oswaldo Jose de Oliveira</i>	1995/2
<i>Tadayuki Yanagi Junior</i>	1995/2
<i>Edson Pereira Lima</i>	1996/1
<i>João Bosco de Lima</i>	1996/1
<i>Marcus Metri Correa</i>	1996/1
<i>Marcus Vinicius Mendes dos Santos</i>	1996/1
<i>Edio Luiz da Costa</i>	1996/2
<i>Jose Nestor de Souza</i>	1996/2
<i>Paulo Marinho de Oliveira</i>	1997/1
<i>Antônio Carlos Barreto</i>	1997/2
<i>Eliezer Santurbano Gervásio</i>	1997/2
<i>Evandro Ribeiro Bastos</i>	1997/2
<i>Flávio Pimenta de Figueiredo</i>	1997/2
<i>Jane Maria de Carvalho Silveira</i>	1997/2
<i>Miguel Angel Isaac Toledo Del Pino</i>	1997/2

<i>Othon Carlos da Cruz</i>	1997/2
<i>Eduardo Henrique Mendes dos Santos</i>	1998/1
<i>Luiz José Vieira e Melo</i>	1998/1
<i>Rodolfo Carlos a Silveira</i>	1998/1
<i>Jacinto Pereira Santos</i>	1998/2
<i>Patrícia Aparecida Marques Silva</i>	1998/2
<i>Wellington Willian Rocha</i>	1998/2
<i>Adão Wagner Pêgo Evangelista</i>	1999/1
<i>Carlos Rogério de Mello</i>	1999/2
<i>Leonardo Santos Dumont Sorice</i>	1999/2
<i>Maria Emília Borges Alves</i>	1999/2
<i>Claudionor Camilo da Costa</i>	2000/1
<i>Felizardo Adenilson Rocha</i>	2000/1
<i>Flávio Vasconcelos Godinho</i>	2000/1
<i>Leandro Andrade</i>	2000/2
<i>Raimundo Pinheiro Lopes Filho</i>	2000/2
<i>Edson Sadayuki Eguchi</i>	2001/1
<i>Júlio Henriques Fernandes Cesar</i>	2001/1
<i>Marcelo Carazo Castro</i>	2001/1
<i>Rui da Silva Andrade</i>	2001/1
<i>Shiguekazu Karasawa</i>	2001/1
<i>Wagner Martins da Cunha Vilella</i>	2001/1
<i>Adriana Lúcia da Silva</i>	2001/2
<i>Gilberto Coelho</i>	2001/2
<i>Joelma Rezende Durão Pereira</i>	2001/2
<i>Ricardo Augusto da Silva</i>	2001/2
<i>Deoclecio Santana dos Santos</i>	2002/1
<i>João Batista Ribeiro da Silva Reis</i>	2002/2
<i>Luiz Alexandre Moreti Oliveira</i>	2002/2
<i>Silvanio Rodrigues dos Santos</i>	2002/2
<i>Silvestre Rodrigues</i>	2002/2
<i>Débora Candeias Marques de Moura</i>	2003/1
<i>Evonaldo Bispo de Azevedo</i>	2003/1
<i>Márcio William Roque</i>	2003/1
<i>Polyanna Mara de Oliveira</i>	2003/1
<i>Vladimir Batista Figueirêdo</i>	2003/1
<i>Andrea Aparecida Ribeiro Corrêa</i>	2003/2
<i>Hudson de Paula Carvalho</i>	2003/2
<i>Kelte Resende Arantes</i>	2003/2
<i>Marcelo Lopes Moço</i>	2003/2
<i>Nelson Sarmiento Alves de Sá</i>	2003/2
<i>Tadeu Miranda de Queiroz</i>	2003/2

<i>Tarley Ferreira de Souza Júnior</i>	2003/2
<i>Welson Lima Simões</i>	2003/2
<i>Bruno Botelho Saléh</i>	2004/1
<i>Fabrcio de Menezes Telo Sampaio</i>	2004/1
<i>Giuliani do Prado</i>	2004/1
<i>Mrcio Jos de Santana</i>	2004/1
<i>Pedro Antnio dos Santos</i>	2004/1
<i>Renilson Luiz Teixeira</i>	2004/1
<i>Blair Bianchini</i>	2004/2
<i>Cinara da Cunha Siqueira Carvalho</i>	2004/2
<i>Graciliano Paiva Oliveira</i>	2004/2
<i>Guilherme Silva Coelho</i>	2004/2
<i>Marcelo Barbosa Furtini</i>	2004/2
<i>Mrcio Ronaldo Coelh</i>	2004/2
<i>Ricardo Pedreschi</i>	2004/2
<i>Tom Moreira de Sousa</i>	2004/2
<i>Antnio Carlos da Silva</i>	2005/1
<i>Fbio Akira Sato</i>	2005/1
<i>Ktia Daniela Ribeiro</i>	2005/1
<i>Luis Csar de Aquino Lemos Filho</i>	2005/1
<i>Natalino Martins Gomes</i>	2005/1
<i>Tlio Seabra Gomes</i>	2005/1
<i>Ariston Pinto Santos</i>	2005/2
<i>Edson Pereira Lima</i>	2005/2
<i>Ezequiel de Oliveira</i>	2005/2
<i>Gilberto Coelho</i>	2005/2
<i>Joelma Rezende Duro Pereira</i>	2005/2
<i>Juliana Vilela Lourenoni Botega</i>	2005/2
<i>Mirian de Lourdes Oliveira e Silva</i>	2005/2
<i>Patrcia Aparecida Marques Silva</i>	2005/2
<i>Reinaldo Freitas Aquino</i>	2005/2
<i>Renato Carvalho Vilas Bas</i>	2005/2
<i>Joo Marcelo Silva do Nascimento</i>	2006/1
<i>Jos Alves Junqueira Jnior</i>	2006/1
<i>Luiz Gustavo dos Reisteixeira</i>	2006/1
<i>Moiss Santiago Ribeiro</i>	2006/1
<i>Paulo Carteri Coradi</i>	2006/1
<i>Ronald Leite Barbosa</i>	2006/1
<i>Samuel Beskow</i>	2006/1
<i>Valcimar Ferreira de Carvalho</i>	2006/1
<i>Adilson Machado Enes</i>	2006/2
<i>Aguinaldo Menegassi Pereira Loureno</i>	2006/2

<i>Daniel Brasil Ferreira Pinto</i>	2006/2
<i>Gustavo Alvarenga Rodrigues</i>	2006/2
<i>José Roberto Troca</i>	2006/2
<i>Júlia Ferreira da Silva</i>	2006/2
<i>Márcio José de Santana</i>	2006/2
<i>Marcio Koetz</i>	2006/2
<i>Marco Antônio Calil Prado</i>	2006/2
<i>Polyanna Mara de Oliveira Silva</i>	2006/2
<i>Reginaldo Barbosa Fernandes</i>	2006/2
<i>Renato Antônio da Silva</i>	2006/2
<i>Reni Saath</i>	2006/2
<i>Alexon do Prado Conde</i>	2007/1
<i>Antônio Carlos Barreto</i>	2007/1
<i>Claudionor Camilo da Costa</i>	2007/1
<i>Jader Bôsko Gomes</i>	2007/1
<i>Luciano Serra Rodarte</i>	2007/1
<i>Rodrigo Martins Ribeiro</i>	2007/1
<i>Antônio Elizeu da Rocha Neto</i>	2007/2
<i>Bruno Leite Teixeira Perroni</i>	2007/2
<i>Dilson Neander Botelho Alves</i>	2007/2
<i>Eberson Silva</i>	2007/2
<i>Eder Pedroza Isquierdo</i>	2007/2
<i>Giuliani do Prado</i>	2007/2
<i>Henrique Fonseca Elias de Oliveira</i>	2007/2
<i>Lessandro Coll Faria</i>	2007/2
<i>Luciano Oliveira Geisenhoff</i>	2007/2
<i>Marcelo Ribeiro Viola</i>	2007/2
<i>Roberto de Oliveira Santos</i>	2007/2
<i>Vivian Galdino da Silva</i>	2007/2
<i>Alfredo Paulo Coppini</i>	2008/1
<i>Marco Antônio Gomes Barbosa</i>	2008/1
<i>Natalino Martins Gomes</i>	2008/1

#### 5.11 Programa de Pós-Graduação em Engenharia Florestal

O Programa de Pós-Graduação em Engenharia Florestal (PPGEF) foi criado em 1993 (curso de Mestrado), sendo as primeiras dissertações defendidas em 1994. Em 2000, o curso de Doutorado passou a ser oferecido e, em 2004, ocorreram as primeiras defesas

de tese. Até 2006, o curso atuou com três áreas de concentração: Florestas de Produção (Mestrado e Doutorado), Manejo Ambiental (Mestrado e Doutorado), e Ciência e Tecnologia da Madeira (Mestrado). Em 2007, a área de Ciência e Tecnologia da Madeira desmembrou-se do PPGEF, criando seu próprio Programa (Pós-Graduação em Ciência e Tecnologia da Madeira - PPGCTM; Mestrado e Doutorado). O PPGEF passou, portanto, por uma reformulação estrutural passando a ter apenas uma área de concentração: Ciências Florestais. A proposta básica do Programa é a formação de profissionais capacitados para atender às necessidades do mercado no setor de ensino, pesquisa e extensão em Ciências Florestais. Sendo uma área em expansão no País, a demanda por profissionais capacitados é crescente, tanto para atuação na produção florestal como na conservação e recuperação ambiental. Busca-se promover a formação de profissionais com alta capacidade técnica, administrativa e de liderança, que lhes permita atuar no mercado de maneira diferenciada. Atualmente, a área de concentração do programa abriga as seguintes linhas de pesquisa: a) Diversidade, Composição, Estrutura e Dinâmica de Ecossistemas; (b) Economia, Planejamento e Manejo de Florestas para Produção; (c) Gestão e Manejo Ambiental, com ênfase em Restauração de Ecossistemas; (d) Melhoramento Florestal e Sistemas Silviculturais; (e) Tecnologia de Sementes e Mudanças de Espécies Florestais. Todos os docentes trabalham em regime de dedicação exclusiva às atividades da pós-graduação e da graduação, possuem título de doutor obtido em IES do Brasil e exterior e reconhecida competência técnico-científica. Os docentes estão entre os mais produtivos vinculados a outros programas da área de ciências florestais. Além do envolvimento em atividades de pesquisa, eles têm priorizado a publicação de artigos em periódicos nacionais e internacionais de alto impacto acadêmico. As parcerias articuladas pelo programa evidenciam a sua inserção nacional e internacional, bem como a sua capacidade de nucleação. Desde sua criação, até agosto de 2008, o Programa

titulou 189 mestres e 29 doutores. Esses egressos do programa estão atuando em empresas de grande porte, como Aracruz, Alcoa, Vallourec & Mannesmann, em universidades federais (UFV, UnB, UFES, UFLA, UFSE, UFAC, UFVJM, etc.), estaduais (Unimontes, UEG) e órgãos públicos, como Embrapa, Ibama e IEF (Instituto Estadual de Florestas de Minas Gerais) MG).

Fonte: Relatórios - Aplicativo Coleta de Dados/CAPES

### Relação dos pós-graduados no curso de Engenharia Florestal

<b>Nome</b>	<b>Sem/ Deslig</b>
<i>Eny Duboc</i>	1994/2
<i>Francisco Rodrigues da Cunha Neto</i>	1994/2
<i>Herly Carlos Teixeira Dias</i>	1995/1
<i>Jose Marcio de Mello</i>	1995/2
<i>Enio Resende de Souza</i>	1996/1
<i>Isaac Lucena de Amorim</i>	1996/1
<i>Jose Aldo Alves Pereira</i>	1996/1
<i>Jose Marcio Rocha Faria</i>	1996/1
<i>Christian Sorensen de Almeida Lima</i>	1996/2
<i>Edmilson Jorge Franco</i>	1996/2
<i>Eugênio Pacelli Martins</i>	1996/2
<i>Fátima Maria Camargo</i>	1996/2
<i>Marcelo dos Santos</i>	1996/2
<i>Marco Aurelio Leite Fontes</i>	1996/2
<i>Santos D'angelo Neto</i>	1996/2
<i>Aguinaldo Thiersch</i>	1997/1
<i>Charles Aparecido Gonçalves Ferreira</i>	1997/1
<i>Jose Roberto Rodrigues Pinto</i>	1997/1
<i>Mucio Santiago Rios</i>	1997/1
<i>Roberio Anastacio Ferreira</i>	1997/1
<i>Ana Paula Leite de Lima</i>	1997/2
<i>Fausto Weimar Acerbi Júnior</i>	1997/2
<i>Fernando Fischer</i>	1997/2
<i>Frederico Aparecido Pulz</i>	1997/2
<i>Laura Jane Gomes</i>	1997/2
<i>Luciane Orlandini Cunha</i>	1997/2

<i>Luis Marcelo Tavares de Carvalho</i>	1997/2
<i>Marcílio Loureiro Ulhôa</i>	1997/2
<i>Rozimeiry Gomes Bezerra de Oliveira</i>	1997/2
<i>Adelson Nascimento Oliveira</i>	1998/1
<i>Gisele Freitas Vilela</i>	1998/1
<i>Luciana Botezelli</i>	1998/1
<i>Anabel Aparecida de Mello</i>	1998/2
<i>Frederico Augusto Guimarães Guilherme</i>	1998/2
<i>Mauro Eloi Nappo</i>	1998/2
<i>Rubens Marques Rondon Neto</i>	1998/2
<i>Sebastiao Oswaldo Ferreira</i>	1998/2
<i>Sybelle Barreira</i>	1998/2
<i>Valéria Evangelista Gomes Rodrigues</i>	1998/2
<i>Valter Silveira</i>	1998/2
<i>Vivette Appolinário Rodrigues Cabral</i>	1998/2
<i>Alvaro Nogueira de Souza</i>	1999/1
<i>Antônio de Arruda Tsukamoto Filho</i>	1999/1
<i>Regiane Aparecida Vilas Bôas Faria</i>	1999/1
<i>Adriana Leandra de Assis</i>	1999/2
<i>Andrea Vita Reis Mendonça</i>	1999/2
<i>Egas dos Santos Monteiro Junior</i>	1999/2
<i>Elizabeth Costa Rezende Abreu</i>	1999/2
<i>João Ricardo Vasconcellos Gama</i>	1999/2
<i>Kaila de Assis Ressel Pereira</i>	1999/2
<i>Luciana Magda de Oliveira</i>	1999/2
<i>Luis Fernando Rocha Borges</i>	1999/2
<i>Márcia Cristina de Oliveira Moura</i>	1999/2
<i>Michelliny de Matos Bentes Gama</i>	1999/2
<i>Rinã Celeste Rodrigues Gemaque</i>	1999/2
<i>Ronaldo Pereira Caixeta</i>	1999/2
<i>Rubens Koloski Chagas</i>	1999/2
<i>Alessandro Fabiano de Oliveira</i>	2000/1
<i>Dalmo Arantes de Barros</i>	2000/1
<i>Leticia Renata de Carvalho</i>	2000/1
<i>Nelson Augusto dos Santos Junior</i>	2000/1
<i>Patrícia Aparecida de Souza</i>	2000/1
<i>Rodrigo Silva do Vale</i>	2000/1
<i>Anderson Marcos de Souza</i>	2000/2
<i>Edmilson Santos Cruz</i>	2000/2
<i>Jorge Faisal Mosquera Pérez</i>	2000/2
<i>Josival Santos Souza</i>	2000/2
<i>Karem Guimarães Xavier Meireles</i>	2000/2

<i>Luciene Alves Rodrigues</i>	2000/2
<i>Rejane Tavares Botrel</i>	2000/2
<i>Thais Cunha Ferreira</i>	2000/2
<i>Bruno Senna Corrêa</i>	2001/1
<i>Carla Bento da Silva</i>	2001/2
<i>Carla Rodrigues</i>	2001/2
<i>Claudio Roberto Thiersch</i>	2001/2
<i>Elisana Batista dos Santos</i>	2001/2
<i>Joema Souza Rodrigues Póvoa</i>	2001/2
<i>Ligia Carla de Souza</i>	2001/2
<i>Luciana Junqueira Ribeiro Oliveira</i>	2001/2
<i>Marcos Aurelio Mathias de Souza</i>	2001/2
<i>Vagner Fernandes da Silva</i>	2001/2
<i>Jozebio Esteves Gomes</i>	2002/1
<i>Afranio Farias de Melo Júnior</i>	2002/2
<i>Murilo Morgandi Covezzi</i>	2002/2
<i>Paulo Eduardo Dalanesi</i>	2002/2
<i>Anderson Cleiton José</i>	2003/1
<i>Celso Gonçalves Barbosa</i>	2003/1
<i>Christian Dias Cabacinha</i>	2003/1
<i>Cinthia Tamara Vieira Rocha</i>	2003/1
<i>Cláudia Lopes Selvati de Oliveira Mori</i>	2003/1
<i>Fernando Afonso Bonillo Fernandes</i>	2003/1
<i>Ivonise Silva Andrade Ribeiro</i>	2003/1
<i>Lilian Vilela Andrade Pinto</i>	2003/1
<i>Marco Antônio de Andrade</i>	2003/1
<i>Ronaldo Fernandes Pereira</i>	2003/1
<i>Sérgio Ferreira</i>	2003/1
<i>Ana Carolina da Silva</i>	2003/2
<i>Antônio Américo Cardoso Junior</i>	2003/2
<i>Auadréia Pereira Alvarenga</i>	2003/2
<i>Bruno Grandi Salgado</i>	2003/2
<i>Franciane Andrade de Pádua</i>	2003/2
<i>Gislene Carvalho de Castro</i>	2003/2
<i>Graciane Angelica da Silva</i>	2003/2
<i>Gustavo Bernadino Malacco da Silva</i>	2003/2
<i>Lívia Moreno Fagundes</i>	2003/2
<i>Lucas Rezende Gomide</i>	2003/2
<i>Nádia Waleska Valentim Pereira</i>	2003/2
<i>Olívia Alvina Oliveira Tonetti</i>	2003/2
<i>Vanete Maria de Melo</i>	2003/2
<i>Yustane Lerissa Veiga Lopes</i>	2003/2

<i>Leonardo Machado Pires</i>	2004/1
<i>Luciano Teixeira de Oliveira</i>	2004/1
<i>Luiz Moreira Coelho Junior</i>	2004/1
<i>Peterson Jaeger</i>	2004/1
<i>Álvaro Nogueira de Souza</i>	2004/2
<i>Breno Rodrigues Mendes</i>	2004/2
<i>Cintia Padilha</i>	2004/2
<i>Daniel Leão Bandeira de Melo</i>	2004/2
<i>Daniela Siqueira</i>	2004/2
<i>Débora de Faria Ferreira Gomes</i>	2004/2
<i>Eliza Maria Farias</i>	2004/2
<i>Evandro Orfanó Figueiredo</i>	2004/2
<i>Luís Antônio Coímbra Borges</i>	2004/2
<i>Rodrigo Martins Goulart</i>	2004/2
<i>Soraya Aparecida Mendes</i>	2004/2
<i>Symone Maria de Melo Figueiredo</i>	2004/2
<i>Tadário Kamel de Oliveira</i>	2004/2
<i>Yule Roberta Ferreira Nunes</i>	2004/2
<i>Marcia Cristina de Oliveira Moura</i>	2005/1
<i>Ana Cecília Gonçalves</i>	2005/2
<i>Elvis Adriano Braga</i>	2005/2
<i>Evandro Luiz Mendonça Machado</i>	2005/2
<i>Fábio de Almeida Vieira</i>	2005/2
<i>Israel Marinho Pereira</i>	2005/2
<i>Ivana de Marco Fonseca Horta</i>	2005/2
<i>Laercio Loures</i>	2005/2
<i>Leticia Renata de Carvalho</i>	2005/2
<i>Luciana Barbosa de Abreu</i>	2005/2
<i>Maria Carolina Gaspar Botrel</i>	2005/2
<i>Peter Hargreaves</i>	2005/2
<i>Renato da Silva Vieira</i>	2005/2
<i>Rubens Manoel dos Santos</i>	2005/2
<i>Tathiana Elisa Masetto</i>	2005/2
<i>Tereza Raquel Fiorile N Marin Mendes</i>	2005/2
<i>Wendy Carniello Ferreira</i>	2005/2
<i>Celiana Katia Pereira Lima</i>	2006/1
<i>Claudio Tulio Jorge Padua</i>	2006/1
<i>Keila Maria Resende</i>	2006/1
<i>Adriana de Fátima Gomes</i>	2006/2
<i>Ana Carolina da Silva</i>	2006/2
<i>Anderson Cleiton José</i>	2006/2
<i>Anderson Marcos de Souza</i>	2006/2

<i>Cláudio Roberto Thiersch</i>	2006/2
<i>Daniel Salgado Pifano</i>	2006/2
<i>Érica de Alvarenga Crêspo Rodrigues</i>	2006/2
<i>Ferdinando Filetto</i>	2006/2
<i>Frederico Silva Diniz</i>	2006/2
<i>Frederico Wagner de Azevedo Lopes</i>	2006/2
<i>Gutenberg de Almeida Nascimento</i>	2006/2
<i>Hermogenes Reis</i>	2006/2
<i>João Carlos Costa Guimarães</i>	2006/2
<i>Lilian Vilela Andrade Pinto</i>	2006/2
<i>Luciana Botezelli</i>	2006/2
<i>Pedro Higuchi</i>	2006/2
<i>Polliana D'angelo Rios</i>	2006/2
<i>Vanessa Mesquita Braga</i>	2006/2
<i>Eduarda Martiniano de Oliveira Silveira</i>	2007/1
<i>Valeria Evangelista Gomes Rodrigues</i>	2007/1
<i>Anne Priscila dias Gonzaga</i>	2007/2
<i>Bruno Senna Correa</i>	2007/2
<i>Jacqueline Magalhães Alves</i>	2007/2
<i>Ana Luiza Rufini</i>	2008/1
<i>Evandro Luiz Mendonça Machado</i>	2008/1

### **5.12 Programa de Pós-Graduação em Estatística e Experimentação Agropecuária**

O programa de Pós-Graduação em Estatística e Experimentação Agropecuária (PPGEE) foi implantado na UFLA em 1996 e o doutorado foi criado em 2003, único ofertado por IES federal e o primeiro a entrar em funcionamento no Estado de Minas Gerais. O PPGEE concentra suas atividades de formação e pesquisa em áreas específicas e correlatas da Estatística e Experimentação Agropecuária. Entre elas, destacam-se: a) Estatística Experimental, que enfatiza o planejamento de experimentos e análise de dados oriundos de estudos agropecuários; b) Análise de regressão e séries temporais, com ênfase na estimação e predição de modelos lineares e não-lineares e análise de dados cronológicos; c) Teoria matemática e métodos estatísticos, com enfoque nos estudos de matemática aplicada, dinâmica de populações, inferência

bayesiana e estatística matemática, teóricos e aplicados; d) Estatística genética e métodos computacionais, com ênfase aos métodos e procedimentos estatísticos aplicados em inferências sobre parâmetros genéticos de plantas e animais; e) Planejamento de experimentos e análise de dados, com proeminência em estudos aplicados nas áreas das ciências agrárias; f) Métodos multivariados, particularizando estudos envolvendo análise de dados com múltiplas variáveis, como proposição e avaliação de testes, análise de estabilidade de cultivares e métodos de comparações múltiplas; g) Gestão de qualidade, com destaque em estudos teóricos e aplicados quanto à qualidade de produtos. O programa possui uma expressiva reputação acadêmica, destacando-se por sua inserção nacional e internacional. O corpo docente apresenta elevados padrões de qualificação e desempenho acadêmico. Diversos docentes do programa obtiveram seus títulos de doutor e realizaram estágios de pós-doutorado em renomadas instituições estrangeiras, como a Harvard University (USA). A produção científica oriunda dos projetos de pesquisa, desenvolvidos pelo corpo docente, tem sido publicada predominantemente em periódicos nacionais e internacionais de alto impacto acadêmico. O programa encontra-se entre os mais bem conceituados programas da UFLA, contando com laboratórios de computação avançada e moderna infra-estrutura, necessária ao desenvolvimento das atividades de pesquisa e ensino. Desde a sua criação, até agosto de 2008, o programa titulou 112 mestres e 14 doutores, que estão atuando como docentes em IES ou como pesquisadores em Institutos de Pesquisa nacionais e internacionais.

Fonte: Relatórios - Aplicativo Coleta de Dados/CAPES

## Relação dos pós-graduados no curso de Estatística e Experimentação Agropecuária

Nome	Sem/Delig
<i>Carlos Alberto da Silva Ledo</i>	1997/2
<i>Eloise Cury da Silva</i>	1997/2
<i>João Vieira Neto</i>	1997/2
<i>Peter De Matos Campos</i>	1997/2
<i>Valeria A. Villela Amarante Botelho</i>	1997/2
<i>Dileta Cecchetti</i>	1998/2
<i>Hugo Andrade Medeiros</i>	1998/2
<i>Janaina Ribeiro Costa</i>	1998/2
<i>Marcelo Inacio Ferreira Ferraz</i>	1998/2
<i>Telde Natel Custódio</i>	1998/2
<i>Andrea da Cruz Leonel</i>	1999/2
<i>Carlos dos Santos</i>	1999/2
<i>Ivani de Oliveira Negrão</i>	1999/2
<i>Leticia Lima Milani</i>	1999/2
<i>Marcelo Gomes Judice</i>	1999/2
<i>Monica Aparecida Tomé</i>	1999/2
<i>Adriano Ferreti Borgatto</i>	2000/1
<i>Aladir Horacio dos Santos</i>	2000/2
<i>Alex de Oliveira Ribeiro</i>	2000/2
<i>Ana Rita de Assumpção Mazzini</i>	2000/2
<i>Andréa Cristiane dos Santos</i>	2000/2
<i>Cristiane Cabral Borges</i>	2000/2
<i>Everton Silva de Santana</i>	2000/2
<i>Francisco das Chagas Teixeira</i>	2000/2
<i>Iara Denise Endruweit Battisti</i>	2000/2
<i>Moisés C.Mourão de Oliveira Junior</i>	2000/2
<i>Nagib Yassin</i>	2000/2
<i>Ceile Cristina Ferreira Nunes</i>	2001/2
<i>Douglas M. Lamounier C Rezende</i>	2001/2
<i>Ednaldo Antônio de Andrade</i>	2001/2
<i>Flávio Bittencourt</i>	2001/2
<i>José Marcelo Pontes</i>	2001/2
<i>Lívia Costa Borges</i>	2001/2
<i>Marcelo Costa Souza</i>	2001/2
<i>Paulo César de Resende Andrade</i>	2001/2
<i>Paulo José Pereira</i>	2001/2
<i>Sérgio Ricardo Silva Magalhães</i>	2001/2

<i>Alessandra Querino da Silva</i>	2002/2
<i>José Airton Rodrigues Nunes</i>	2002/2
<i>Luiz Alberto Beijo</i>	2002/2
<i>Marcelo Angelo Cirillo</i>	2002/2
<i>Washington Santos da Silva</i>	2002/2
<i>Ana Lúcia Souza da Silva</i>	2003/1
<i>Carla Regina Guimarães Brighenti</i>	2003/1
<i>Elcio do Nascimento Chagas</i>	2003/1
<i>João Marcos Louzada</i>	2003/1
<i>José Otaviano de Oliveira</i>	2003/1
<i>Lúcia Aparecida Mendonça</i>	2003/1
<i>Waldemar Pamplona da Silva</i>	2003/1
<i>Denismar Alves Nogueira</i>	2003/2
<i>Eliana Mara Manso</i>	2003/2
<i>Fabyano Fonseca e Silva</i>	2003/2
<i>Janser Moura Pereira</i>	2003/2
<i>José Antônio Leite</i>	2003/2
<i>José Waldemar da Silva</i>	2003/2
<i>Rafaela Cardoso Alves</i>	2003/2
<i>Renata Pires Gonçalves</i>	2003/2
<i>Vânia de Fátima Lemes de Miranda</i>	2003/2
<i>Deive Ciro de Oliveira</i>	2004/2
<i>Eric Batista Ferreira</i>	2004/2
<i>Francisco Regilson Souza</i>	2004/2
<i>Gisele Martins Moura</i>	2004/2
<i>Luciane Teixeira Passos Giarola</i>	2004/2
<i>Maria Imaculada de Sousa Silva</i>	2004/2
<i>Nilson de Oliveira Leite</i>	2004/2
<i>Roberta Bessa Veloso Silva</i>	2004/2
<i>Taciana Villela Savian</i>	2004/2
<i>Antônio de Freitas</i>	2005/1
<i>Devanil Jaques de Souza</i>	2005/1
<i>Monica Fabiana Bento Moreira</i>	2005/1
<i>Claudiney Nunes de Lima</i>	2005/2
<i>Eustáquio José Machado</i>	2005/2
<i>Graziela Dutra Rocha Gouvêa</i>	2005/2
<i>Josiane Magalhães Teixeira</i>	2005/2
<i>Nádia Giaretta Biase</i>	2005/2
<i>Rejane Correa da Rocha</i>	2005/2
<i>Romulo Barbosa Veloso</i>	2005/2
<i>Vanêssa Brito Fernandes</i>	2005/2
<i>Verônica Yumi Kataoka</i>	2005/2

<i>Charles Shalimar Felipe da Silva</i>	2006/1
<i>Elias Dias Coelho Neto</i>	2006/1
<i>Luiz Alberto Beijo</i>	2006/1
<i>Marcelo Angelo Cirillo</i>	2006/1
<i>Paulo Cesar Moraes Ribeiro</i>	2006/1
<i>Washington Santos da Silva</i>	2006/1
<i>Ademária Aparecida de Souza</i>	2006/2
<i>Anderson Castro Soares de Oliveira</i>	2006/2
<i>Fabyano Fonseca e Silva</i>	2006/2
<i>Janser Moura Pereira</i>	2006/2
<i>Lívia Terra Vieira Penido</i>	2006/2
<i>Luciene Resende Gonçalves</i>	2006/2
<i>Marcelo Inácio Ferreira Ferraz</i>	2006/2
<i>Maria de Lourdes Lima Bragion</i>	2006/2
<i>Melissa de Carvalho</i>	2006/2
<i>Patrícia de Siqueira Ramos</i>	2006/2
<i>Patrícia Ferreira Paranaíba</i>	2006/2
<i>Patrícia Neves Mendes</i>	2006/2
<i>Quintiliano S. Schrodin Nomelini</i>	2006/2
<i>Carla Regina Guimarães Brighenti</i>	2007/1
<i>Elisa Toshie Urushima Navares</i>	2007/1
<i>Oswaldo Martins de Souza</i>	2007/1
<i>Andréa Cristiane dos S. Delfino</i>	2007/2
<i>Elisa Norberto Ferreira Santos</i>	2007/2
<i>Eric Batista Ferreira</i>	2007/2
<i>Fabírcia de Matos O. Fernandes</i>	2007/2
<i>Gabriella de Freitas Alves</i>	2007/2
<i>José Waldemar da Silva</i>	2007/2
<i>Luciana do Nascimento Lanchote</i>	2007/2
<i>Marcelino Alves Rosa de Pascoa</i>	2007/2
<i>Maria Betânia Lopes Avelar</i>	2007/2
<i>Natascha Almeida Marques da Silva</i>	2007/2
<i>Paulo César de Resende Andrade</i>	2007/2
<i>Renato Nunes Pereira</i>	2007/2
<i>Ricardo Luis dos Reis</i>	2007/2
<i>Ricardo Vitor Ribeiro dos Santos</i>	2007/2
<i>Tiago Almeida de Oliveira</i>	2007/2
<i>Vania Corrêa Mota</i>	2007/2
<i>Alessandra Querino da Silva</i>	2008/1
<i>Denismar Alves Nogueira</i>	2008/1
<i>Geraldino Moura dos Santos</i>	2008/1
<i>Taciana Villela Savian</i>	2008/1

### 5.13 Programa de Pós-Graduação em Agroquímica

O programa de pós-graduação em Agroquímica foi criado com o propósito de preencher uma lacuna existente na interface química - ciências agrárias, duas áreas de vital importância tanto do ponto de vista acadêmico como sócio-econômico para o País. As pesquisas nessa interface representam o avanço técnico-científico nessas áreas, uma vez que, historicamente, o Brasil é dependente dos países detentores do conhecimento em Química/Ciências Agrárias. O Programa em Agroquímica tem possibilitado a formação de pessoal capacitado para a intervenção direta e indireta nas pesquisas básicas e aplicadas da área, disseminando conhecimento nessa área estratégica. Esse programa tem cumprido seu objetivo com grande êxito durante os oito anos de existência. As atividades de pesquisa e ensino estão organizadas em torno de 4 linhas de pesquisa: fotoquímica, química ambiental, química computacional e química e bioquímica de produtos naturais. Desde a sua criação em 1997, o programa evoluiu qualitativamente em diversos aspectos. Houve uma melhoria da infra-estrutura de pesquisa, ampliação do número de projetos financiados por diversas agências de fomento (CAPES, CNPq, FAPEMIG, FINEP) e empresas, como a PETROBRÁS, maior aproveitamento da infra-estrutura instalada na Universidade, organização e consolidação de grupos de pesquisa, fortalecimento das atividades de iniciação científica. Os docentes do programa obtiveram seus títulos de doutorado em universidades brasileiras e internacionais de reconhecida reputação acadêmica. Esses docentes atuam como coordenadores de diversos projetos de pesquisa e publicaram vários artigos em periódicos e anais de congressos nacionais e internacionais. Entre eles, destacam-se quatro docentes que possuem bolsa de produtividade do CNPq, dois que são bolsistas do programa de pesquisador mineiro da FAPEMIG e outro que possui bolsa de Inovação Tecnológica concedida pelo CNPq. Desde 1998, quando o programa iniciou suas atividades,

foram titulados 64 mestres em Agroquímica, que estão dando continuidade aos seus estudos ou trabalhando como docentes em outras IES. O programa tem ofertado também o curso de doutorado desde 2004, com previsão de titulação de vários doutores.

Fonte: Relatórios - Aplicativo Coleta de Dados/CAPES

### Relação dos pós-graduados no curso de Agroquímica

<b>Nome</b>	<b>Semestre/ Desligam.</b>
<i>Allan Kardec Carlos Dias</i>	1999/2
<i>Renato Fráguas de Carvalho</i>	1999/2
<i>Rozane Aparecida da Silva</i>	1999/2
<i>Suzan Kelly Vilela Bertolucci</i>	1999/2
<i>Ana Paula Soares Pinto Salgado</i>	2000/2
<i>Carla Viviane do Carmo Egg Mendonça</i>	2000/2
<i>Geraldo Humberto Silva</i>	2000/2
<i>Maria Carolina Silva Marques</i>	2000/2
<i>Andrea Luiza Ramos Pereira Xisto</i>	2001/2
<i>Andrea Yu Kwan Villar Shan</i>	2001/2
<i>Cristiane Jorge Bastos</i>	2001/2
<i>Edelcio Tavares de Araújo</i>	2001/2
<i>Enio Nazaré de Oliveira Junior</i>	2001/2
<i>Flávia Rodrigues da Cunha</i>	2001/2
<i>Gevaldo Maciel</i>	2001/2
<i>Grécia Oiana Dolabela Bicalho</i>	2001/2
<i>Hernete de Jesus Santos Oliveira</i>	2001/2
<i>João Marcos Pedroso Alvarenga</i>	2001/2
<i>José Geraldo Galvão</i>	2001/2
<i>Lilian Aparecida Paim</i>	2001/2
<i>Alexandre dos Santos Anastácio</i>	2002/2
<i>Adriana Aparecida Souza Vale</i>	2003/1
<i>Ana Carolina Lourenço Amorim</i>	2003/1
<i>Cármem Wobeto</i>	2003/1
<i>Itânia Pinheiro Soares</i>	2003/1
<i>Almir de Vasconcelos Lima</i>	2003/2
<i>Daniele Pereira de Castro</i>	2003/2
<i>Glauciemar del-Vechio</i>	2003/2
<i>José Gilberto da Silva</i>	2003/2
<i>Valéria Cristina da Costa</i>	2003/2

<i>Ana Paula Fonseca Maia de Urzedo</i>	2004/1
<i>João Batista Cardoso de Araujo</i>	2004/1
<i>Pedro Radi Belicuas</i>	2004/1
<i>Annete de Jesus Boari Lima</i>	2004/2
<i>Daniela Séfora de Melo</i>	2004/2
<i>Fernanda Emanuele da Rocha Oliveira</i>	2004/2
<i>Lucília Alves Linhares</i>	2004/2
<i>Mariana Cristina Souza Santos</i>	2004/2
<i>Nilson César Castanheira Guimarães</i>	2004/2
<i>Alexandre Vitor Santana de Carvalho</i>	2005/2
<i>Aline Carvalho Pereira</i>	2005/2
<i>Claudia de Fátima Modesti</i>	2005/2
<i>Denise Alvarenga Rocha</i>	2005/2
<i>Fabiane de Oliveira Cantão</i>	2005/2
<i>Lenin Piasarolo</i>	2005/2
<i>Maraísa Gonçalves</i>	2005/2
<i>Rafaela Karin de Lima</i>	2005/2
<i>Vanisse de Fátima Silva</i>	2005/2
<i>Diana Quintão Lima de Oliveira</i>	2006/2
<i>Chrystian Araujo Pereira</i>	2006/2
<i>Chrystian Araujo Pereira</i>	2006/2
<i>Guilherme Duarte Rossi</i>	2006/2
<i>Helvécio Martins dos Santos Junior</i>	2006/2
<i>José Renato de Abreu</i>	2006/2
<i>Luiz Gustavo de Lima Guimarães</i>	2006/2
<i>Polyanna Alves Silva</i>	2006/2
<i>Vanézia Liane Da Silva</i>	2006/2
<i>Iara do Rosário Guimarães Carvalho</i>	2007/2
<i>Juliana Mesquita Freire</i>	2007/2
<i>Luciana Lopes Silva Pereira</i>	2007/2
<i>Marcele Gabriel Cannata</i>	2007/2
<i>Maria Cristina Silva</i>	2007/2
<i>Paulize Honorato Ramos</i>	2007/2

#### **5.14 Programa de Pós-graduação em Microbiologia Agrícola**

O Programa de pós-graduação em Microbiologia Agrícola foi criado em 2001, ofertando até 2006, ano de criação do doutorado, apenas o curso de mestrado. Esse programa tem por objetivo formar profissionais que poderão atuar em instituições públicas ou

privadas de ensino e/ou pesquisa e em empresas privadas em diversas áreas, tais como: Microbiologia do Solo e de Alimentos, Genética de Microrganismos, Fisiologia de Microrganismos, Microbiologia Aplicada à Agroindústria e Microbiologia Ambiental. Para tanto, o programa está organizado em torno de três linhas de pesquisa, a saber: ecologia, genética e fisiologia de microrganismos; biotecnologia de microrganismos aplicada à agropecuária e ao meio ambiente; qualidade e segurança microbiológica de alimentos. A pesquisa em Microbiologia agrícola na UFLA tem se fortalecido nos últimos 10 anos. Esse fortalecimento tem ocorrido em razão da ampliação da participação dos docentes do programa em projetos de pesquisa e orientação de estudantes de iniciação científica, mestrado e doutorado. O programa conta com uma moderna infra-estrutura, constituída de laboratórios de pesquisa e informática, necessária ao desenvolvimento de diversos projetos financiados por agências de fomento (CNPq, FAPEMIG, FINEP, União Européia, Global Environmental Facility (GEF)/UNEP, entre outras). A maioria dos docentes do programa atua em regime de dedicação exclusiva, e muitos deles, além de gozar de ampla reputação acadêmica, integram o quadro de bolsistas de produtividade do CNPq e da FAPEMIG. Esses docentes são responsáveis por uma expressiva produção acadêmica, que tem sido publicada em periódicos de alto impacto acadêmico e as pesquisas desenvolvidas por eles têm contribuído para o desenvolvimento científico e tecnológico brasileiro. Nos seus 7 anos de existência, o PPGMA titulóu 42 mestres, e diversas teses de doutorado serão defendidas nos próximos anos.

Fonte: Relatórios - Aplicativo Coleta de Dados/CAPES

## Relação dos pós-graduados no curso de Microbiologia Agrícola

Nome	Semestre/ Desligam.
<i>Evania Geralda da Silva</i>	2003/1
<i>Marisa Aparecida da Fonseca Delú</i>	2003/1
<i>Silvia Altoé Falqueto</i>	2003/1
<i>Alexandre Magno Batista Machado</i>	2003/2
<i>Claudinelli Galvão</i>	2003/2
<i>Éderson da Conceição Jesus</i>	2003/2
<i>Fernanda Paula Carvalho</i>	2003/2
<i>Scheila Costa Maia</i>	2004/1
<i>Euziclei Gonzaga de Almeida</i>	2004/2
<i>Helson Mário Martins do Vale</i>	2004/2
<i>Jaíne das Graças Oliveira Silva Resende</i>	2004/2
<i>Mirian Pereira Rodarte</i>	2004/2
<i>Victor Maximiliano Reis Tebaldi</i>	2004/2
<i>Cláudia de Oliveira Gonçalves Nogueira</i>	2005/1
<i>Lucas Magalhães de Abreu</i>	2005/1
<i>Márcia Mayumi Tomizawa</i>	2005/1
<i>Patrícia Lopes Leal</i>	2005/1
<i>Félix Gonçalves de Siqueira</i>	2005/2
<i>Gisele Inocencio Pereira</i>	2005/2
<i>Débora Pereira Guimarães</i>	2006/1
<i>Rômulo César Clemente Toledo</i>	2006/1
<i>Sandra Eliza Guimarães</i>	2006/1
<i>Carolina Valeriano</i>	2006/2
<i>Ligiane Aparecida Florentino</i>	2006/2
<i>Taís Letícia Bernardi</i>	2006/2
<i>Maria Milagros Villegas Alarcón</i>	2007/1
<i>Pedro Martins Sousa</i>	2007/1
<i>Tamara Cubiaki Pires</i>	2007/1
<i>Danila Soares Caixeta</i>	2007/2
<i>Fernanda Chaves da Silva</i>	2007/2
<i>Karina Teixeira Magalhães</i>	2007/2
<i>Sandra Bertelli Ribeiro de Castro</i>	2007/2
<i>Vivian Gonçalves Carvalho</i>	2007/2
<i>Rogério Custódio Vilas Boas</i>	2008/1

### 5.15 Programa de Pós-Graduação em Ciências Veterinárias

O Programa de Pós-graduação em Ciências Veterinárias (PPGCV), criado em 2004, tem como objetivo primordial promover a capacitação de recursos humanos para atuarem em instituições de pesquisa, ensino e extensão, bem como na iniciativa privada, por meio de uma formação científica sólida, em sintonia com os novos avanços da pesquisa, sendo capaz de participar de forma efetiva do progresso das Ciências Veterinárias. Atento às demandas sociais, o PPGCV tem por compromisso identificar as prioridades para o desenvolvimento regional e, conseqüentemente, nacional, gerando conhecimentos que visem a contribuir na solução dos principais problemas nacionais e na área de influência da UFLA. As linhas de pesquisa do Programa estão organizadas em torno da reprodução e sanidade dos animais de produção (bovinos, suínos, aves, peixes) e da medicina da produção animal (ênfase em nutrição, fisiologia, metabolismo e produção de bovinos, suínos, aves e peixes). O programa conta com corpo docente altamente qualificado, moderna infra-estrutura de pesquisa e recursos didáticos, projetos de pesquisa financiados por agências de fomento e forte inserção nacional e internacional. Essas condições, associadas à consolidação de uma produção acadêmica qualificada, deram suporte à criação do curso de doutorado, cuja oferta foi recomendada pela CAPES em agosto de 2008.

Fonte: Relatórios - Aplicativo Coleta de Dados/CAPES

### Relação dos pós-graduados no curso de Ciências Veterinárias

<b>Nome</b>	<b>Sem/ Deslig</b>
<i>Fernanda Pinheiro Lima</i>	2005/2
<i>Gláucia Frasnelli Mian</i>	2005/2
<i>Aléssio Batista Miliorini</i>	2006/1
<i>Gilmara Junqueira Machado Pereira</i>	2006/1
<i>Miriam de Andrade Pereira</i>	2006/1
<i>Daniela Tupy de Godoy</i>	2006/2
<i>Gilberto da Silva Ribeiro Neto</i>	2006/2
<i>Halan Deny Dal Pupo</i>	2006/2
<i>Joana Miller</i>	2006/2
<i>Leandra Queiroz de Melo</i>	2006/2
<i>Marcela Ramos Duarte</i>	2006/2
<i>Marlon Henrique Paiva Guedes</i>	2006/2
<i>Ziara Aparecida Isaú</i>	2006/2
<i>Pablo Henrique Andrade Carvalho</i>	2007/1
<i>Rodrigo Carvalho Silva</i>	2007/1
<i>Ana Luísa Neves Alvarenga</i>	2007/2
<i>Antônio Afonso Nogueira de Oliveira</i>	2007/2
<i>João Luiz Pratti Daniel</i>	2007/2
<i>Raquel Ribeiro Dias Santos</i>	2007/2
<i>Viviane de Oliveira Felizardo</i>	2007/2

#### 5.16 Programa de Pós-graduação em Ecologia Aplicada

O programa de Pós-graduação em Ecologia Aplicada tem por objetivo formar profissionais que sejam capazes de produzir novos conhecimentos na área de ecologia aplicada. O programa conduz pesquisas que contribuem para o desenvolvimento em bases sustentáveis. As referidas pesquisas, na concepção do programa, atendem às diferentes demandas da sociedade, contemplando as mudanças recentes no paradigma da conservação de recursos naturais. Assim sendo, o programa apresenta uma proposta de formação de mestres e doutores que sejam capazes de incorporar

uma nova postura filosófica em relação ao meio ambiente e apresentar diagnósticos e soluções para os problemas ambientais, embasados em sólidos referenciais teóricos em ecologia aplicada. O programa concentra suas atividades de formação e pesquisa na área de Ecologia e Conservação de Recursos Naturais em Paisagens Fragmentadas e Agroecossistemas. O programa está aberto a profissionais graduados em Ciências Biológicas e áreas afins, que estejam interessados em obter formação acadêmica integrada e atuar na produção de novos conhecimentos científicos para a efetiva conservação dos recursos naturais. O programa reúne um corpo docente diversificado que abriga 16 docentes permanentes oriundos de 4 departamentos didático-científicos (Biologia, Engenharia Florestal, Entomologia e Ciências dos Solos) e conta com a participação de 3 docentes colaboradores, sendo dois pertencentes à University of East Anglia e à Lancaster University. Esse corpo docente tem publicado diversos artigos em periódicos de alto impacto e apresentado trabalhos em congressos de reputação acadêmica reconhecida. Essa produção acadêmica origina-se de diversos projetos de pesquisa, que têm recebido financiamento de agências de fomento e organismos internacionais. Ressalta-se, que desde a sua criação em 2006, o referido programa já titulou 6 mestres e estará ofertando em 2009 o curso de doutorado, cujo funcionamento foi recomendado pela CAPES em agosto de 2008.

Fonte: Relatórios - Aplicativo Coleta de Dados/CAPES

### Relação dos pós-graduados no curso de Ecologia Aplicada

Nome	Sem/Deslig.
<i>Ana Paula Bueno da Silva</i>	2008/2
<i>Augusto Luciani Carvalho Braga</i>	2007/2
<i>Danielle de Lima Braga</i>	2008/2
<i>Hisaias de Souza Almeida</i>	2008/2
<i>João Paulo Marigo Cerezoli</i>	2008/2
<i>Lourdes Dias da Silva</i>	2008/2

### 5.17 Programa de Pós-Graduação em Biotecnologia Vegetal

A UFLA, por meio da Pró-Reitoria de Pós-Graduação, criou, também em 2006, o Programa de Pós-Graduação em Biotecnologia Vegetal. Esse é um programa que atua em área de conhecimento considerada estratégica pelos órgãos de fomento e pela CAPES. A sua implantação teve como missão formar docentes e pesquisadores para atuarem em área situada na fronteira do conhecimento científico e tecnológico. O processo de formação e pesquisa, proporcionado pelo programa, permite que o corpo discente aprenda aplicar técnicas avançadas de biotecnologia vegetal, visando ao mapeamento e clonagem de genes vegetais de interesse econômico, à obtenção de organismos ou produtos geneticamente modificados, à manipulação de células vegetais *in vitro* e a compreensão dos mecanismos de importantes patossistemas vegetais. Para tanto, o programa está estruturado em torno de três linhas de pesquisa que abrigam diferentes temas relacionados à biotecnologia vegetal: a) Análise Genômica e Funcional, - nesta linha de pesquisa são desenvolvidos estudos sobre a expressão gênica em vegetais sob condições de estresses bióticos e abióticos, prospecção e caracterização de genes de interesse agrônomo, seqüenciamento de ácidos nucleicos e informática aplicada ao estudo de genomas; b) A segunda linha de pesquisa abriga estudos sobre a transformação genética de vegetais, enfocando a manipulação genética de plantas e microorganismos, incorporação de genes em plantas de cultivo convencional, avaliação quanto à biossegurança de plantas geneticamente modificadas, propagação clonal *in vitro*, interação genótipo x ambiente e análise de fluxo gênico, coexistência e eficiência de "performance", desenvolvimento de técnicas para identificação de plantas geneticamente modificadas; c) Na linha de pesquisa ecologia molecular microbiana, são desenvolvidos investigações sobre a interação patógeno-hospedeiro em patossistemas vegetais, biologia

molecular de microorganismos fitopatogênicos. O corpo docente do programa conta com a participação de docentes/pesquisadores vinculados a diferentes instituições nacionais (EMBRAPA) e internacionais Leuven University (Bélgica), Wageningen University (Holanda). Essas parcerias interinstitucionais têm contribuído para a consolidação da infra-estrutura de pesquisa, a exemplo do Laboratório Central de Biologia Molecular (LCBM), captação de recursos, treinamento em pós-doutoramento, inserção internacional do programa. Em dois anos de funcionamento, o programa destaca-se por sua produção científica e pela sua participação em redes nacionais e internacionais de pesquisa.

Fonte: Relatórios - Aplicativo Coleta de Dados/CAPEs

### **Relação dos pós-graduados no curso de Biotecnologia Vegetal**

<b>Nome</b>	<b>Sem/Deslig.</b>
<i>Elizângela Almeida Rocha</i>	2008/2
<i>Patrícia Gomes Silva</i>	2008/2
<i>Marcelo Rabel</i>	2008/2
<i>Lívia de Matos Pereira</i>	2008/2
<i>Charles Neris Moreira</i>	2008/2

#### **5.18 Programa de Pós-Graduação em Ciência e Tecnologia da Madeira**

No ano de 2007, foi criado o Programa de Pós-Graduação em Ciência e Tecnologia da Madeira, que tem por objetivo qualificar profissionais que sejam capazes de superar os desafios produzidos pela sociedade contemporânea, nas atividades de docência, pesquisa e desenvolvimento em Ciência e Tecnologia da Madeira. O programa conta com corpo docente altamente qualificado e titulado por renomadas universidades brasileiras e estrangeiras. Esses docentes estão envolvidos em projetos de pesquisa, cujos

resultados deram origem a artigos científicos que foram ou estão sendo publicados em periódicos de alto impacto acadêmico. Desde a sua criação, o programa tituló, até dezembro de 2008, três (3) mestres e firmou dois acordos de cooperação internacional (Programa Alfa, financiado pela Comunidade Econômica Européia e Centre de Coopération Internationale en Recherche Agronomique pour le Développement - CIRAD-Montpellier) e implantou o Laboratório de Biomateriais financiado pela FINEP. O programa atua em área de pesquisa considerada estratégica para a sociedade brasileira.

Fonte: Relatórios - Aplicativo Coleta de Dados/CAPES

### **Relação dos pós-graduados no curso de Ciência e Tecnologia da Madeira**

<b>Nome</b>	<b>Sem/Deslig</b>
<i>Claudinéia Olimpia de Assis</i>	2006/2
<i>Marina Donária Chaves</i>	2006/2
<i>Ançano Loschi Neto</i>	2007/1
<i>José Benedito Guimarães Junior</i>	2007/2
<i>Rosimeire Cavalcante dos Santos</i>	2007/2
<i>Sérgio Ferreira</i>	2007/2

#### **5.19 Programa de Pós-Graduação em Engenharia de Sistemas**

O Programa de Pós-Graduação em Engenharia de Sistema também foi recém-criado pela Universidade Federal da Lavras. Esse programa visa a fornecer ao estudante conhecimento metodológico e científico nas áreas de modelagem e avaliação de sistemas, preparando-os para atuar como docentes e pesquisadores em universidades públicas e privadas, centros de pesquisa e instituições similares. Para tanto, o programa está organizado em torno de quatro linhas de pesquisa: avaliação e modelagem de sistemas construtivos e ambiência, controle e análise de sistemas

fuzzy, metrologia e análise de imagens e matemática computacional de sistemas dinâmicos. Essas linhas de pesquisa estão alinhadas conceitualmente àquelas desenvolvidas por programas similares, ofertados por instituições estrangeiras. O programa destaca-se pelas parcerias internacionais que visam ao fortalecimento das atividades de ensino e pesquisa desenvolvidas pelo corpo docente e discente. Entre as diversas parcerias firmadas pelo programa, estão os convênios de mútua cooperação assinados com a Universidade Nacional de La-Plata (Argentina), Centro Investigaciones Ópticas de La-Plata, CIOp/Conicet (Argentina), University Of Kentucky, Iowa University. O programa também conta com um corpo docente altamente qualificado, cujos membros possuem produção científica relevante e coordenam projetos de pesquisa financiados por agências de fomento. No planejamento estratégico do programa, está prevista a criação, em 2010, do curso de doutorado em Engenharia de Sistemas.

## 6 DESAFIOS PARA A PÓS-GRADUAÇÃO

Os aspectos históricos aqui retratados revelam a intensidade e relevância científica e social da Pós-graduação *Stricto Sensu* da UFLA. No entanto, essa história bem-sucedida não poderá deixar de ser construída. Temos que, além de reconhecer os esforços empreendidos pela nossa comunidade acadêmica, apontar algumas necessidades e desafios que, provavelmente, exigirão muita competência e coragem. Alguns indicadores, originados de diagnósticos e exercícios de prospecção internos, sinalizam para a necessidade da renovação da política de Pós-Graduação *Stricto Sensu* da UFLA por meio da:

a) intensificação do programa de qualificação do corpo docente por meio de estágios de pós-doutoramento, de modo a fortalecer o desenvolvimento de novos métodos de produção do

conhecimento e renovação dos paradigmas científicos existentes na UFLA;

b) indução da emergência de novos programas em áreas de conhecimento consideradas estratégicas pelo Plano Nacional de Pós-Graduação (PNPD), cujo conteúdo espelha os interesses da sociedade brasileira. A exemplo dessas áreas, destacam-se, entre outras, a Bioengenharia, Bioenergia, Ciências Ambientais, Ensino de Ciências, Engenharia e Gestão de Recursos Hídricos, Ciências da Computação, Engenharia Genética, Gestão Ambiental.

c) reformulação das práticas educacionais empreendidas dos programas de pós-graduação da UFLA, de tal modo a promover uma educação pós-graduação *Stricto Sensu* que associe, em um mesmo processo pedagógico, a formação científica e pedagógica humanizada;

d) criação de programas de pós-graduação multidisciplinares que produzam sinergia entre as vocações institucionais e as demandas por formação de doutores, em áreas de vanguarda do conhecimento científico e tecnológico.

e) formação de redes interinstitucionais que permitam o fortalecimento e melhoria dos padrões de qualidade desenvolvidos pelos programas de pós-graduação da UFLA, em termos de produção acadêmica e da formação de mestres e doutores.

f) criação de mecanismos de incentivo à produção científica qualificada, por meio do estímulo à reorganização dos grupos de pesquisa vinculados aos programas de pós-graduação da UFLA.

g) criação de um programa de formação continuada, que proporcione aos estudantes talentosos a oportunidade de

desenvolver sua carreira acadêmica por meio da formação seqüenciada, desde a graduação até ao doutorado.

i) ampliação da inserção internacional dos Programas de Pós-graduação da UFLA, por meio da formação de acordos de cooperação internacional, que promovam o desenvolvimento conjunto de projetos de pesquisas, mobilidade discente, estágio de pós-doutoramento e publicação de artigos científicos em periódicos de reconhecida reputação acadêmica.

j) ampliação do número de vagas ofertadas pelos Programas de Pós-graduação, de modo a atender às demandas por formação de mestres e doutores qualificados que contribuam para a melhoria do ensino e da pesquisa conduzidos por outras IES;

h) definição de uma política de apoio à publicação de artigos em periódicos de alto impacto e livros didático-científicos em parcerias com editoras internacionais.

l) promover a construção de diferentes metodologias para acompanhamento e avaliação da qualidade dos programas de pós-graduação ofertados pela UFLA.

m) ampliação da visibilidade dos programas por meio do desenvolvimento e aplicação de plano de marketing institucional, que priorize o fortalecimento da Pós-graduação *Stricto sensu*.

#### **Pós-Graduação a distância:**

A vigorosa Instituição, localizada no sul das Gerais, também foi pioneira no ensino a distância. Desde 1985, a UFLA tem ofertado diversos cursos em diferentes áreas de conhecimento, tais como: ciências agrárias, administração, ciências ambientais, engenharia, educação, medicina veterinária, farmacologia, biologia, energia,

ciência e tecnologia de alimentos, biotecnologia, ciências da computação, entre outras. Essa experiência permitiu a formação de mais de 18 mil alunos, oriundos do Brasil e exterior. Na realização desses cursos, a UFLA tem empregado novas tecnologias de Educação e criado ambientes virtuais de aprendizagem, que permitem aos estudantes uma formação diferenciada e compatível com as exigências de um Brasil que vem sendo construído.

## **7 RECURSOS HUMANOS**

### **7.1 Docentes**

A preocupação com o nível de qualificação do corpo docente sempre esteve presente na história da Instituição. Desde a origem da Escola Agrícola, Samuel Gammon preocupou-se em trazer dos Estados Unidos um profissional qualificado para iniciar o ensino de ciências agrárias. O profissional selecionado foi Benjamim Harris Hunnicut, especialista em Ciências Agrícolas, que chegou ao Brasil em 1907 e assumiu a direção da Escola Agrícola em 1908. Estava lançada, portanto, a semente do profissionalismo na Instituição. A tradição foi mantida e os egressos eram estimulados a se especializarem no exterior, inicialmente nos Estados Unidos, em razão do vínculo dos fundadores da Escola com aquele país. Com o passar dos anos, os docentes concluíam pós-graduação no Brasil e no exterior.

Na década de 1970, no período pós-federalização, a busca por conhecimento intensificou-se e um grupo de 23 professores foi para os Estados Unidos e Inglaterra para realizarem cursos em nível de mestrado e doutorado. Com o retorno desses professores, houve um grande estímulo para a criação dos primeiros cursos de pós-graduação.

A Universidade Federal de Lavras conta hoje com 361 docentes no quadro permanente, tendo conquistado recentemente

mais sete vagas, além de nove docentes de 1º e 2º graus, totalizando, portanto, 377 professores. Esse quadro está em expansão graças ao Projeto REUNI e, até 2012, está prevista a contratação de mais 228 docentes.

Em homenagem àqueles que contribuíram com o ensino de qualidade ofertado nessa instituição estão relacionados abaixo os nomes dos docentes da ESAL/UFLA. Os dados referentes aos docentes da Escola Agrícola encontram-se em levantamento no sistema de registro da instituição e, por essa razão, não foi possível incluir nesta edição os nomes dos docentes até 1966. Na segunda edição deste livro certamente serão incluídos os nomes dos docentes até 1966.

<b>Nome</b>	<b>Departamento</b>	<b>Ingresso</b>
<i>Adelir Aparecida Saczk</i>	Química	2005
<i>Adriana de Souza Coutinho</i>	Medicina Veterinária	1997
<i>Adriana Mello Garcia</i>	Medicina Veterinária	1994
<i>Agostinho Roberto de Abreu</i>	Ciências Exatas	1976
<i>Ahmed Ali Abdalla Esmim</i>	Ciência da Computação	2006
<i>Alberto Colombo</i>	Engenharia	1993
<i>Alcides Moino Júnior</i>	Entomologia	1998
<i>Alcione de Oliveira</i>	Engenharia	1966
<i>Alessandro Teodoro Bruzi</i>	Educação Física	2006
<i>Alexandre de Paula Peres</i>	Ciência dos Alimentos	2006
<i>Aline Duarte Lúcio</i>	Ciências Exatas	2007
<i>Alvaro João Lacerda de Almeida</i>	Zootecnia	1972
<i>Amauri Alves de Alvarenga</i>	Biologia	1977
<i>Ana Alice Vilas Boas</i>	Administração e Economia	2008
<i>Ana Tereza de Mendonça Viveiros</i>	Zootecnia	1991
<i>André Luiz Zambalde</i>	Ciência da Computação	1986
<i>André Vital Saúde</i>	Ciência da Computação	2006
<i>Ângela Maria Soares</i>	Biologia	1992

<b>Nome</b>	<b>Departamento</b>	<b>Ingresso</b>
<i>Angelita Duarte Corrêa</i>	Química	1987
<i>Ângelo Constâncio Rodrigues</i>	Educação	1995
<i>Anliy Natsuyo Nashimoto Sargeant</i>	Ciências Exatas	2008
<i>Antônia dos Reis Figueira</i>	Fitopatologia	1982
<i>Antonia Meires Dias</i>	Biblioteca	2007
<i>Antônio Alves Soares</i>	Agricultura	1996
<i>Antônio Augusto Aguilar Dantas</i>	Engenharia	1998
<i>Antônio Carlos da Silva Zanzini</i>	Ciências Florestais	1994
<i>Antônio Carlos dos Santos</i>	Administração e Economia	1989
<i>Antônio Carlos Fraga</i>	Agricultura	1979
<i>Antônio Chalfun Júnior</i>	Biologia	2006
<i>Antônio Cláudio Davide</i>	Ciências Florestais	1980
<i>Antônio Donizette de Oliveira</i>	Ciências Florestais	1985
<i>Antônio Donizette de Oliveira</i>	Engenharia	2006
<i>Antônio Eduardo Furtini Neto</i>	Ciência do Solo	1997
<i>Antônio Gilberto Bertechini</i>	Zootecnia	1979
<i>Antônio Marciano da Silva</i>	Engenharia	1972
<i>Antônio Marcos Guimarães</i>	Medicina Veterinária	1997
<i>Antônio Maria Pereira de Resende</i>	Ciência da Computação	1997
<i>Antônio Nazareno Guimarães Mendes</i>	Agricultura	1994
<i>Antônio Ricardo Evangelista</i>	Zootecnia	1979
<i>Arlei José Birck</i>	Medicina Veterinária	2006
<i>Arnaldo Pereira Vieira</i>	Administração e Economia	1977
<i>Ary Teixeira de Oliveira Filho</i>	Ciências Florestais	1985
<i>Augusto Ramalho de Moraes</i>	Ciências Exatas	1992
<i>Áureo Eduardo Magalhães Ribeiro</i>	Administração e Economia	1996
<i>Bráulio Adriano de Mello</i>	Ciência da Computação	2008
<i>Brígida de Souza</i>	Entomologia	1997
<i>Bruno Andrade Pinto Monteiro</i>	Química	2006
<i>Bruno de Oliveira Schneider</i>	Ciência da Computação	1998
<i>Carlos Alberto Pereira Rezende</i>	Zootecnia	1975
<i>Carlos Alberto Silva</i>	Ciência do Solo	2002

<b>Nome</b>	<b>Departamento</b>	<b>Ingresso</b>
<i>Carlos Artur Lopes Leite</i>	Medicina Veterinária	1994
<i>Carlos Eduardo Silva Volpato</i>	Engenharia	1992
<i>Carlos José Pimenta</i>	Ciência dos Alimentos	2004
<i>Carlos Magno Alvarenga</i>	Educação Física	1978
<i>Carlos Maurício Paglis</i>	Agricultura	1992
<i>Carlos Ramirez de Rezende Silva</i>	Agricultura	1979
<i>Carlos Rogério de Mello</i>	Engenharia	2006
<i>Celeste Maria Patto de Abreu</i>	Química	1996
<i>César Augusto Brasil Pereira Pinto</i>	Biologia	1978
<i>César Freire de Carvalho</i>	Entomologia	1975
<i>Christian Hirsch</i>	Medicina Veterinária	1997
<i>Christiane Maria Barcellos M. da Rocha</i>	Medicina Veterinária	1997
<i>Cláudia Maria Ribeiro</i>	Educação	1997
<i>Cláudio Fabiano Motta Toledo</i>	Ciência da Computação	2006
<i>Cláudio Gouvêa Botelho</i>	Engenharia	1975
<i>Cláudio Milton Montenegro Campos</i>	Engenharia	1997
<i>Cleber Carvalho de Castro</i>	Administração e Economia	2006
<i>Cristiano Leite de Castro</i>	Ciência da Computação	2006
<i>Cristina Delarete Drummond</i>	Medicina Veterinária	1997
<i>Cristina Lelis Leal Calegário</i>	Administração e Economia	2006
<i>Custódio Donizete dos Santos</i>	Química	1979
<i>Daniel Carvalho de Rezende</i>	Administração e Economia	2006
<i>Daniel Furtado Ferreira</i>	Ciências Exatas	1993
<i>Daniel Melo de Castro</i>	Biologia	1998
<i>Dayse Lucy Medeiros Carneiro Resende</i>	Biologia	1993
<i>Denilson Ferreira de Oliveira</i>	Química	1997
<i>Douglas Antônio de Carvalho</i>	Biologia	1976
<i>Dulcinéia de Carvalho</i>	Ciências Florestais	1998
<i>Édila Vilela de Resende Von Pinho</i>	Agricultura	1996
<i>Edilson Lopes Serra</i>	Engenharia	1985
<i>Edson Ampélio Pozza</i>	Fitopatologia	1997
<i>Eduardo Alves</i>	Fitopatologia	1997

<b>Nome</b>	<b>Departamento</b>	<b>Ingresso</b>
<i>Eduardo Mendes Ramos</i>	Ciência dos Alimentos	2006
<i>Eduardo Pinto Filgueiras</i>	Zootecnia	1984
<i>Eduardo Valério de Barros Vilas Boas</i>	Ciência dos Alimentos	1997
<i>Eduardo Van Den Berg</i>	Biologia	1997
<i>Elaine Aparecida de Souza</i>	Biologia	1997
<i>Elaine Fontes Ferreira da Cunha</i>	Química	2006
<i>Elberis Pereira Botrel</i>	Agricultura	2006
<i>Elias Rodrigues de Oliveira</i>	Administração e Economia	2007
<i>Elias Tadeu Fialho</i>	Zootecnia	1991
<i>Elio Lemos da Silva</i>	Engenharia	1979
<i>Elizabeth Ferreira</i>	Engenharia	1997
<i>Eustáquio Souza Dias</i>	Biologia	1998
<i>Evaristo Mauro de Castro</i>	Biologia	1996
<i>Fabiana Queiróz Ferrua</i>	Ciência dos Alimentos	1998
<i>Fabiano Ribeiro do Vale</i>	Ciência do Solo	1978
<i>Fábio Akira Mori</i>	Ciências Florestais	1998
<i>Fábio Moreira Da Silva</i>	Engenharia	1996
<i>Fátima Maria de Souza Moreira</i>	Ciência do Solo	1993
<i>Fausto Weimar Acerbi Júnior</i>	Ciências Florestais	1998
<i>Fernando Roberto de Oliveira</i>	Educação Física	2006
<i>Flávia Maria de Oliveira Borges Saad</i>	Zootecnia	2002
<i>Flademir Wouters</i>	Medicina Veterinária	2004
<i>Flamarion Tenório Albuquerque</i>	Medicina Veterinária	1997
<i>Flávia Luciana Naves Mafra</i>	Administração e Economia	1997
<i>Flávia Maria Avelar Gonçalves</i>	Biologia	2005
<i>Flaviana Andrade de Pádua Carvalho</i>	Administração e Economia	1997
<i>Flávio Meira Borém</i>	Engenharia	1997
<i>Fortunato Silva Menezes</i>	Ciências Exatas	1997
<i>Francisco Carlos Gomes</i>	Engenharia	1989
<i>Francisco Duque de Mesquita Neto</i>	Medicina Veterinária	1994
<i>Francisval de Melo Carvalho</i>	Administração e Economia	1997
<i>Frederico Faúla de Sousa</i>	Engenharia	1998

<b>Nome</b>	<b>Departamento</b>	<b>Ingresso</b>
<i>Gabriel José de Carvalho</i>	Agricultura	1997
<i>Gabriela Rodrigues Sampaio</i>	Medicina Veterinária	1997
<i>Geraldo Andrade de Carvalho</i>	Entomologia	1997
<i>Geraldo César de Oliveira</i>	Ciência do Solo	2006
<i>Geraldo Magela Pereira</i>	Engenharia	1996
<i>Geraldo Márcio da Costa</i>	Medicina Veterinária	1997
<i>German Torres Salazar</i>	Administração e Economia	1979
<i>Gilberto Lage</i>	Ciências Exatas	1978
<i>Gilmar Tavares</i>	Engenharia	1978
<i>Gilson Dallabona</i>	Ciências Exatas	2006
<i>Giovana Augusta Torres</i>	Biologia	1997
<i>Giovanni Francisco Rabelo</i>	Engenharia	1992
<i>Gudesteu Porto Rocha</i>	Zootecnia	1976
<i>Heitor Augustus Xavier Costa</i>	Ciência da Computação	1998
<i>Hélcio Andrade</i>	Ciência do Solo	1975
<i>Heloísa Rosa Carvalho</i>	Administração e Economia	1997
<i>Henrique César Pereira Figueiredo</i>	Medicina Veterinária	1997
<i>Henrique Ribeiro Alves de Resende</i>	Medicina Veterinária	1994
<i>Hilario Antônio de Castro</i>	Fitopatologia	1977
<i>Iara Alvarenga Mesquita Pereira</i>	Biologia	1987
<i>Idael Christiano de Almeida Santa Rosa</i>	Medicina Veterinária	1998
<i>Ila Maria Silva de Souza</i>	Educação	1998
<i>Iraziet da Cunha Charret</i>	Ciências Exatas	1997
<i>Itamar Ferreira de Souza</i>	Agricultura	1996
<i>Jacinto de Assunção Carvalho</i>	Engenharia	1996
<i>Jackson Antônio Barbosa</i>	Engenharia	2006
<i>Jacqueline Magalhães Alves</i>	Educação	1998
<i>Jacson Simsen</i>	Ciências Exatas	2008
<i>Jaime Vilela de Resende</i>	Ciência dos Alimentos	2004
<i>Jair Campos de Moraes</i>	Entomologia	1994
<i>Janice Guedes de Carvalho</i>	Ciência do Solo	1970
<i>Jefferson Luiz Gomes Correa</i>	Ciência dos Alimentos	2005

<b>Nome</b>	<b>Departamento</b>	<b>Ingresso</b>
<i>João Almir Oliveira</i>	Agricultura	2002
<i>João Bosco Barreto Filho</i>	Medicina Veterinária	1997
<i>João Bosco dos Santos</i>	Biologia	1976
<i>João Cândido de Souza</i>	Biologia	1997
<i>João Carlos Giacomini</i>	Ciência da Computação	1997
<i>João Chrysostomo de Resende Júnior</i>	Medicina Veterinária	1997
<i>João de Deus Souza Carneiro</i>	Ciência dos Alimentos	2006
<i>João Domingos Scalon</i>	Ciências Exatas	2005
<i>João José Granate de Sá e Melo Marques</i>	Ciência do Solo	1998
<i>Joaquim Paulo da Silva</i>	Ciências Exatas	1993
<i>Joaquim Quinteiro Uchôa</i>	Ciência da Computação	1997
<i>Joel Augusto Muniz</i>	Ciências Exatas	1978
<i>Joel Yutaka Sugano</i>	Administração e Economia	2006
<i>Joelma Pereira</i>	Ciência dos Alimentos	1997
<i>Jonas Leal Neto</i>	Química	2008
<i>José Aldo Alves Pereira</i>	Ciências Florestais	1997
<i>José Antônio Araújo Andrade</i>	Ciências Exatas	2006
<i>José Augusto de Freitas Lima</i>	Zootecnia	1979
<i>José Caetano Vieira Neto</i>	Agricultura	1978
<i>José Camisão de Souza</i>	Zootecnia	1991
<i>José Cardoso Pinto</i>	Zootecnia	1978
<i>José Carlos dos Santos Jesus</i>	Administração e Economia	1993
<i>José Cleto da Silva Filho</i>	Zootecnia	1997
<i>José da Cruz Machado</i>	Fitopatologia	1975
<i>José Darlan Ramos</i>	Agricultura	1994
<i>José Donizeti Alves</i>	Biologia	1991
<i>José Eduardo Brasil Pereira Pinto</i>	Agricultura	1979
<i>José Egmar Falco</i>	Zootecnia	1978
<i>José Francisco Rodarte</i>	Engenharia	1993
<i>José Guilherme Lembi Ferreira Alves</i>	Ciência dos Alimentos	2006
<i>José Luis Contado</i>	Ciência dos Alimentos	2004
<i>José Marcio de Mello</i>	Ciências Florestais	1997

<b>Nome</b>	<b>Departamento</b>	<b>Ingresso</b>
<i>José Márcio Rocha Faria</i>	Ciências Florestais	1997
<i>José Maria de Lima</i>	Ciência do Solo	1978
<i>José Mário Patto Guimarães</i>	Administração e Economia	1976
<i>José Monserrat Neto</i>	Ciência da Computação	1997
<i>José Oswaldo de Siqueira</i>	Ciência do Solo	1977
<i>José Reinaldo Moreira da Silva</i>	Ciências Florestais	1997
<i>José Roberto Pereira</i>	Administração e Economia	2004
<i>José Roberto Soares Scolforo</i>	Ciências Florestais	1983
<i>José Tarcísio Lima</i>	Ciências Florestais	1985
<i>Juan Ramon Olalquiaga Perez</i>	Zootecnia	1982
<i>Judas Tadeu de Barros Cotta</i>	Zootecnia	1979
<i>Juliana Galvani Gregghi</i>	Ciência da Computação	2008
<i>Júlio Neil Cassa Louzada</i>	Biologia	1997
<i>Júlio Sílvio de Sousa Bueno Filho</i>	Ciências Exatas	1997
<i>Juvêncio Braga de Lima</i>	Administração e Economia	1978
<i>Kennedy Martins Pedroso</i>	Ciências Exatas	2006
<i>Léa Rosa Mourgues Schurter</i>	Biologia	1985
<i>Leonardo Augusto Lopes Muzzi</i>	Medicina Veterinária	1997
<i>Lisete Chamma Davide</i>	Biologia	1978
<i>Lourival Marin Mendes</i>	Ciências Florestais	1994
<i>Lucas Monteiro Chaves</i>	Ciências Exatas	1982
<i>Luciana Azevedo Rodrigues</i>	Educação	2006
<i>Luciana de Matos Alves Pinto</i>	Química	2006
<i>Luciano Vilela Paiva</i>	Química	1998
<i>Luciene Nogueira Bertencello</i>	Ciências Exatas	2008
<i>Ludwig Heinrich Pfenning</i>	Fitopatologia	1997
<i>Luis Carlos Ferreira de Sousa Oliveira</i>	Administração e Economia	1977
<i>Luis Cláudio Paterno Silveira</i>	Entomologia	2006
<i>Luis David Solis Murgas</i>	Medicina Veterinária	1997
<i>Luis Marcelo Tavares de Carvalho</i>	Ciências Florestais	2006
<i>Luis Roberto Batista</i>	Ciência dos Alimentos	2005
<i>Luiz Antônio Augusto Gomes</i>	Agricultura	2002

<b>Nome</b>	<b>Departamento</b>	<b>Ingresso</b>
<i>Luiz Antônio de Bastos Andrade</i>	Agricultura	1978
<i>Luiz Antônio Lima</i>	Engenharia	2004
<i>Luiz Carlos Alves de Oliveira</i>	Química	2004
<i>Luiz Carlos de Oliveira Lima</i>	Ciência dos Alimentos	1994
<i>Luiz Edson Mota de Oliveira</i>	Biologia	1975
<i>Luiz Eurico Junqueira Coli</i>	Administração e Economia	1997
<i>Luiz Gonsaga de Carvalho</i>	Engenharia	1995
<i>Luiz Gonzaga de Castro Júnior</i>	Administração e Economia	1997
<i>Luiz Henrique Andrade Correia</i>	Ciência da Computação	1997
<i>Luiz Marcelo Antonialli</i>	Administração e Economia	1993
<i>Luiz Roberto Guimarães Guilherme</i>	Ciência do Solo	1991
<i>Luiz Ronaldo de Abreu</i>	Ciência dos Alimentos	1993
<i>Madeleine Piana de Miranda Queiróz</i>	Educação	2006
<i>Magno Antônio Patto Ramalho</i>	Biologia	1971
<i>Magno de Sousa</i>	Administração e Economia	1997
<i>Manoel Alves de Faria</i>	Engenharia	1978
<i>Manuel Losada Gavilanes</i>	Biologia	1974
<i>Marcelo Angelo Cirillo</i>	Ciências Exatas	2006
<i>Marcelo de Castro Teixeira</i>	Educação Física	1997
<i>Marcelo Passamani</i>	Biologia	2005
<i>Marcelo Silva de Oliveira</i>	Ciências Exatas	1992
<i>Márcio Machado Ladeira</i>	Zootecnia	2006
<i>Márcio Norberto Farias</i>	Educação Física	2006
<i>Márcio Ribeiro do Vale</i>	Agricultura	1996
<i>Marco Antônio Gomes Barbosa</i>	Educação Física	1996
<i>Marco Antônio Resende Alvarenga</i>	Agricultura	1978
<i>Marco Aurélio Leite Fontes</i>	Ciências Florestais	1997
<i>Marco Aurélio Vitorino Ribeiro</i>	Ciência do Solo	1975
<i>Marcos Aurélio Lopes</i>	Medicina Veterinária	1993
<i>Marcos Neves Pereira</i>	Zootecnia	1997
<i>Maria Angela Nascimento Gomes</i>	Administração e Economia	2003
<i>Maria Cristina Angélico Mendonça</i>	Administração e Economia	1998

<b>Nome</b>	<b>Departamento</b>	<b>Ingresso</b>
<i>Maria Cristina Godinho Lopes Ferreira</i>	Administração e Economia	1994
<i>Maria da Glória Bastos de F. Mesquita</i>	Educação	1998
<i>Maria das Graças Cardoso</i>	Química	1992
<i>Maria das Graças Carvalho Moura Silva</i>	Zootecnia	1978
<i>Maria das Graças Paula</i>	Administração e Economia	1998
<i>Maria de Fátima Piccolo Barcelos</i>	Ciência dos Alimentos	1979
<i>Maria de Lourdes Souza Oliveira</i>	Administração e Economia	1998
<i>Maria do Carmo Pacheco de Toledo Costa</i>	Ciências Exatas	1997
<i>Maria Laene Moreira de Carvalho</i>	Agricultura	1994
<i>Maria Lúcia Bianchi</i>	Química	2002
<i>Maria Rachel Vitorino</i>	Educação Física	1978
<i>Mário César Guerreiro</i>	Química	1997
<i>Mário Javier Ferrua Vivanco</i>	Ciências Exatas	1997
<i>Mário Lúcio Vilela Resende</i>	Fitopatologia	1997
<i>Mário Sobral de Abreu</i>	Fitopatologia	1970
<i>Marluce Rodrigues Pereira</i>	Ciência da Computação	2006
<i>Marx Leandro Neves Silva</i>	Ciência do Solo	1997
<i>Mary Suzan Varaschin</i>	Medicina Veterinária	2003
<i>Matheus Puggina de Freitas</i>	Química	2005
<i>Messias José Bastos de Andrade</i>	Agricultura	1991
<i>Mirléia Aparecida de Carvalho</i>	Engenharia	2006
<i>Moacir de Souza Dias Júnior</i>	Ciência do Solo	1979
<i>Moacir Pasqual</i>	Agricultura	1985
<i>Mônica Carvalho Alves Cappelle</i>	Administração e Economia	2005
<i>Mozar José de Brito</i>	Administração e Economia	1994
<i>Mozart Martins Ferreira</i>	Ciência do Solo	1979
<i>Nadiel Massahud</i>	Química	1975
<i>Nadja Gomes Alves</i>	Zootecnia	2006
<i>Naguimá Gomes Armondes de Paula</i>	Educação Física	1990
<i>Natalino Calegário</i>	Ciências Florestais	1992
<i>Nilson Salvador</i>	Engenharia	1979
<i>Nilton Curi</i>	Ciência do Solo	1974

<b>Nome</b>	<b>Departamento</b>	<b>Ingresso</b>
<i>Nilton Nagib Jorge Chalfun</i>	Agricultura	1974
<i>Olinda Nogueira Paes Cardoso</i>	Ciência da Computação	1998
<i>Onofre Rojas Santos</i>	Ciências Exatas	2005
<i>Osnel Broche Cristo</i>	Ciências Exatas	2006
<i>Patrícia Duarte de Oliveira Paiva</i>	Agricultura	1997
<i>Patrícia Gomes Cardoso</i>	Biologia	2005
<i>Paulo Borges Rodrigues</i>	Zootecnia	1997
<i>Paulo César de Aguiar Paiva</i>	Zootecnia	1977
<i>Paulo César Hardoim</i>	Engenharia	1991
<i>Paulo César Lima</i>	Ciências Exatas	1977
<i>Paulo dos Santos Pompeu</i>	Biologia	2005
<i>Paulo Estevão de Souza</i>	Fitopatologia	1977
<i>Paulo Fernando Trugilho</i>	Ciências Florestais	1995
<i>Paulo Henrique de Souza Bermejo</i>	Ciência da Computação	2006
<i>Paulo Roberto Clemente</i>	Ciência dos Alimentos	1976
<i>Pedro Castro Neto</i>	Engenharia	1979
<i>Pedro Milanez de Rezende</i>	Agricultura	1975
<i>Pedro Soares Bezerra Junior</i>	Medicina Veterinária	1999
<i>Péricles Pereira</i>	Agricultura	1979
<i>Priscila Vieira Rosa Logato</i>	Zootecnia	1992
<i>Priscilla Rochele Barrios</i>	Medicina Veterinária	2006
<i>Raimundo Vicente de Sousa</i>	Medicina Veterinária	1997
<i>Rêmulo Maia Alves</i>	Ciência da Computação	1989
<i>Renata Couto Moreira</i>	Ciência da Computação	1997
<i>Renato Gregorin</i>	Biologia	2004
<i>Renato Luiz Grisi Macedo</i>	Ciências Florestais	1994
<i>Renato Mendes Guimarães</i>	Agricultura	1997
<i>Renato Paiva</i>	Biologia	1993
<i>Renato Ribeiro de Lima</i>	Ciências Exatas	2005
<i>Rene Luis de Oliveira Rigitano</i>	Entomologia	1979
<i>Renzo Garcia Von Pinho</i>	Agricultura	1997
<i>Ricardo de Souza Sette</i>	Administração e Economia	1979

<b>Nome</b>	<b>Departamento</b>	<b>Ingresso</b>
<i>Ricardo Magela de Souza</i>	Fitopatologia	1992
<i>Ricardo Martins de Abreu Silva</i>	Ciência da Computação	1998
<i>Ricardo Pereira Reis</i>	Administração e Economia	1978
<i>Rilke Tadeu Fonseca de Freitas</i>	Zootecnia	1998
<i>Rita de Cássia Dornelas Sodré Broche</i>	Ciências Exatas	2005
<i>Roberta Hisdorf Piccoli</i>	Ciência dos Alimentos	1998
<i>Roberto Alves Braga Júnior</i>	Engenharia	1996
<i>Robson Amâncio</i>	Administração e Economia	1993
<i>Rodrigo Bernardes Nogueira</i>	Medicina Veterinária	1997
<i>Rodrigo Lopes Ferreira</i>	Biologia	2005
<i>Rodrigo Vilela Machado</i>	Engenharia	1991
<i>Romildo da Silva</i>	Biologia	1979
<i>Ronald Zanetti Bonetti Filho</i>	Entomologia	1997
<i>Rosa Teresa Moreira Machado</i>	Administração e Economia	2003
<i>Rosana Vieira Ramos</i>	Educação	1998
<i>Rosane Freitas Schwan</i>	Biologia	1996
<i>Rosângela Alves Tristão Borém</i>	Biologia	2003
<i>Rosemary Gualberto F. Alvarenga Pereira</i>	Ciência dos Alimentos	1994
<i>Rovilson José de Souza</i>	Agricultura	1982
<i>Ruben Delly Veiga</i>	Ciências Exatas	1978
<i>Rubens José Guimarães</i>	Agricultura	1996
<i>Rudini Menezes Sampaio</i>	Ciência da Computação	2004
<i>Ruthnéa Aparecida Lázaro Muzzi</i>	Medicina Veterinária	1997
<i>Ruy Carvalho</i>	Química	1977
<i>Samuel Pereira de Carvalho</i>	Agricultura	1996
<i>Sandra Maria Pinto</i>	Ciência dos Alimentos	2006
<i>Sandro César Salvador</i>	Medicina Veterinária	1997
<i>Sebastião Carlos da Silva Rosado</i>	Ciências Florestais	1985
<i>Sebastião Pereira Lopes</i>	Engenharia	1983
<i>Sérgio Alves Bambirra</i>	Medicina Veterinária	1994
<i>Sérgio Martins de Souza</i>	Ciências Exatas	1997
<i>Silvério José Coelho</i>	Agricultura	1996

<b>Nome</b>	<b>Departamento</b>	<b>Ingresso</b>
<i>Solange Gomes Faria Martins</i>	Ciências Exatas	2004
<i>Soraia Vilela Borges</i>	Ciência dos Alimentos	1996
<i>Soraya Alvarenga Botelho</i>	Ciências Florestais	1992
<i>Stélio Maia Menezes</i>	Engenharia	1998
<i>Suely de Fátima Costa</i>	Medicina Veterinária	1994
<i>Suzan Kelly Vilela Bertolucci</i>	Agricultura	2001
<i>Tadayuki Yanagi Junior</i>	Engenharia	1995
<i>Tarcísio de Moraes Gonçalves</i>	Zootecnia	1997
<i>Tarley Ferreira de Souza Junior</i>	Engenharia	1976
<i>Teodorico de Castro Ramalho</i>	Química	2005
<i>Thelma Safadi</i>	Ciências Exatas	1986
<i>Thiago de Souza Rodrigues</i>	Ciência da Computação	2006
<i>Tomás de Aquino Ferreira</i>	Engenharia	1975
<i>Tomé Moreira de Souza</i>	Engenharia	1991
<i>Valdemar Faquin</i>	Ciência do Solo	1978
<i>Valéria da Glória Pereira Brito</i>	Administração e Economia	1996
<i>Valéria Evangelista Gomes Rodrigues</i>	Biologia	1994
<i>Valter Vieira de Camargo</i>	Ciência da Computação	2008
<i>Vanda Helena Paes Bueno</i>	Entomologia	1982
<i>Vicente Gualberto</i>	Ciência do Solo	1992
<i>Vicente Paulo Campos</i>	Fitopatologia	1973
<i>Vitor Hugo Teixeira</i>	Engenharia	1979
<i>Wagner Pereira Reis</i>	Agricultura	1988
<i>Walclée de Carvalho Melo</i>	Química	1997
<i>Wellington Pereira Alencar de Carvalho</i>	Engenharia	1999
<i>Wiliam Soares Lacerda</i>	Ciência da Computação	2000
<i>Wilson Roberto Maluf</i>	Agricultura	1990
<i>Zuy Maria Magriotis</i>	Química	2005

## Docentes que trabalharam na ESAL/UFLA

Nome	Departamento	Ingresso	Deslig.
<i>Adilson Leite</i>	Administração e Economia	1997	2000
<i>Akio Matsura</i>	Educação Física	1984	1995
<i>Ana Cristina Ruiller</i>	Ciência da Computação	1998	2005
<i>Antônio Tavares da Costa Junior</i>	Ciências Exatas	1997	2006
<i>Beatriz Berlinck Dutra-Vaz</i>	Medicina Veterinária	1997	2003
<i>Domingos dos Santos Martins</i>	Administração e Economia	1975	1978
<i>Eduardo Bearzotti</i>	Ciências Exatas	1994	2005
<i>Eduardo King Carr</i>	ESAL	1958	1961
<i>Euler David de Siqueira</i>	Administração e Economia	1997	2003
<i>Francisco Dias Nogueira</i>	Ciência do Solo	1974	1980
<i>Francisco Geraldo F. T. Castro</i>	Ciência do Solo	1971	1975
<i>Gilcinéia de Cássia Santana</i>	Medicina Veterinária	1994	2006
<i>Guilherme Bastos Alvarenga</i>	Ciência da Computação	1997	2008
<i>Jones Oliveira de Albuquerque</i>	Ciência da Computação	1998	2002
<i>João Batista da Silva Bueno</i>	Engenharia	1977	1989
<i>Joel Fallieri</i>	Agricultura	1972	1980
<i>José Haley Ganan</i>	Zootecnia	1968	1971
<i>Josué Augusto Deslandes</i>	Fitopatologia	1975	1983
<i>Josué Fernandes Pedrosa</i>	Agricultura	1975	1983
<i>Josué Humberto Barbosa</i>	Educação	1998	2007
<i>Julio Flavio Neves</i>	Zootecnia	1977	1982
<i>Lucas de Carvalho Ferreira</i>	Ciências Exatas	1997	1999
<i>Luciano da Silva Alonso</i>	Medicina Veterinária	1998	2006
<i>Luiz Carlos Couto</i>	Ciências Florestais	1985	1994
<i>Luiz Carlos Manchini</i>	Fitossanidade	1976	1982
<i>Marcelo Nivert Schlindwein</i>	Biologia	1997	2002
<i>Marcos Affonso Ortiz Gomes</i>	Administração e Economia	1994	2003
<i>Marcos Horácio Rostagno</i>	Medicina Veterinária	1997	2003
<i>Marcos Paiva</i>	Agricultura	1978	1985
<i>Marcos Vinício Travaglia</i>	Ciências Exatas	2006	2008
<i>Maria Cristina Bressan</i>	Ciências dos Alimentos	1994	2008

<b>Nome</b>	<b>Departamento</b>	<b>Ingresso</b>	<b>Deslig.</b>
<i>Maria Tereza Franco Ribeiro</i>	Administração e Economia	1996	2002
<i>Mauro dos Santos Carvalho</i>	Química	1997	2003
<i>Pedro Hurtado de M. Borges</i>	Engenharia	1998	2005
<i>Plínio de Sá Leitão Junior</i>	Ciência da Computação	2006	2008
<i>Simone Rodrigues de Oliveira</i>	Medicina Veterinária	1997	2005
<i>Sin Huei Wang</i>	Ciências dos Alimentos	1976	1993
<i>Verônica Lobato</i>	Ciências dos Alimentos	1994	2005

## 7.2 Técnico-Administrativos

Toda história possui vários personagens - todos com sua importância. Impossível contar 100 anos de existência de uma instituição como a UFLA sem reconhecer a atuação daqueles que se dedicaram à Instituição. São pessoas que trabalharam no campo, laboratórios, secretarias, cantinas, faxina, marcenaria, pintura, transporte, administração, atendimento, protocolo, vigilância, restaurante, comunicação, enfim, pessoas que participam diretamente do funcionamento da Universidade. São os servidores técnico-administrativos que, desde a origem da Escola Agrícola até os dias atuais, contribuíram e contribuem para manter a reconhecida excelência da EAL/ESAL/UFLA. A eles, nossa singela homenagem e agradecimento pelos serviços prestados. São todos imprescindíveis para a construção dessa história centenária. São pessoas dedicadas e que, assim como os docentes, sempre atualizam seus conhecimentos para reforçar cada vez mais nossa história de reconhecimento e sucesso da instituição. Vale registrar que, à semelhança do corpo docente, os dados referentes aos servidores técnico-administrativos da Escola Agrícola encontram-se em levantamento no sistema de registro da Instituição. Esses nomes também constarão na segunda edição desta obra.

## Técnicos Administrativos

Nome	Cargo	Ingresso
<i>Adalberto Ribeiro</i>	Técnico de Laboratório/Área	1978
<i>Adão Ferreira de Carvalho</i>	Operador de Máquinas Agrícolas	1978
<i>Adeilson Carvalho</i>	Operador de Máquinas Agrícolas	1996
<i>Adelino de Melo Freire</i>	Médico/Área	1982
<i>Adilson José da Silva</i>	Auxiliar de Agropecuária	1991
<i>Adjamara Veríssimo O. Bernardino</i>	Assistente em Administração	1994
<i>Adriana Simões</i>	Assistente em Administração	2007
<i>Adriano Higino Freire</i>	Auxiliar em Administração	1994
<i>Afonso do Carmo Guimarães</i>	Auxiliar de Agropecuária	1993
<i>Aguinaldo Carlos da Silva</i>	Contra-Mestre/Ofício	1979
<i>Alencar Teodoro</i>	Pedreiro	1969
<i>Alexandre José de Carvalho Silva</i>	Técnico em Assuntos Educacionais	2006
<i>Alexandre José de Oliveira</i>	Assistente em Administração	2004
<i>Almir da Conceição Coelho</i>	Técnico de Laboratório/Área	1989
<i>Álvaro Bernardo Neto</i>	Carpinteiro	1985
<i>Alzira da Conceição</i>	Assistente em Administração	1985
<i>Amauri Cléo de Matos</i>	Motorista	1989
<i>Ana Maria Arantes Bernardo</i>	Copeiro	1985
<i>Ana Maria da Silva Goncalves</i>	Copeiro	1982
<i>Ana Maria de Rezende</i>	Telefonista	1974
<i>Ana Maria dos Santos Castro</i>	Auxiliar de Agropecuária	1993
<i>Ana Paula Oliveira da Silva</i>	Técnico em Assuntos Educacionais	2008
<i>Anderson Vitor de Gouvêa</i>	Técnico de Laboratório/Área	1992
<i>Angela de Fátima Carvalho Santos</i>	Técnico de Laboratório/Área	1997
<i>Angela Maria da Silva Santos</i>	Secretário Executivo	1979
<i>Angela Maria da Silva Tavares</i>	Contador	1974
<i>Antônio Alves de Mesquita</i>	Auxiliar em Administração	1982
<i>Antônio Avelino</i>	Assistente de Laboratório	1974
<i>Antônio Claret de Castro Alonso</i>	Mestre Edific. e Infra-Estrutura	1979
<i>Antônio Claret de Matos</i>	Técnico de Laboratório/Área	1979
<i>Antônio Claret de Rezende</i>	Vigilante	1980

<b>Nome</b>	<b>Cargo</b>	<b>Ingresso</b>
<i>Antônio Clarete de Oliveira</i>	Auxiliar de Agropecuária	1989
<i>Antônio da Silva Rosa</i>	Assistente em Administração	1979
<i>Antônio de Padua Oliveira</i>	Operador de Câmera Cinema-TV	1983
<i>Antônio Donizetti Fonseca</i>	Auxiliar em Administração	1977
<i>Antônio Faustino Guedes</i>	Auxiliar de Agropecuária	1978
<i>Antônio Francisco Sousa Andrade</i>	Assistente em Administração	1977
<i>Antônio Henrique da Silva</i>	Continuo	1980
<i>Antônio José Ferreira</i>	Engenheiro Agrônomo	1993
<i>Antônio Máximo de Carvalho</i>	Bibliotecário-Documentalista	1977
<i>Antônio Vicente Ferreira</i>	Eletricista	1994
<i>Antúlio Pereira de Souza</i>	Vigilante	1985
<i>Aparecida de Fátima R. M. Villela</i>	Assistente em Administração	1991
<i>Aparecida Lanes de Paula</i>	Assistente em Administração	1985
<i>Aparecida Trindade de N. Borges</i>	Auxiliar de Enfermagem	1982
<i>Ariadne Emilia Neves P. Oliveira</i>	Farmacêutico-Bioquímico	1989
<i>Benito Antônio Moura</i>	Vigilante	1979
<i>Carlos Alberto de Oliveira Silva</i>	Auxiliar de Agropecuária	1985
<i>Carlos Alberto dos Santos</i>	Mecânico/Área	1987
<i>Carlos Antônio Ribeiro</i>	Técnico de Laboratório/Área	1979
<i>Carlos Henrique Andrade</i>	Motorista	1985
<i>Carlos Henrique da P. e Souza</i>	Assistente em Administração	1982
<i>Carlos Henrique da Silva</i>	Operador de Máquinas Agrícolas	1996
<i>Carlos Henrique de Souza</i>	Assistente em Administração	1989
<i>Carlos Roberto Torres</i>	Auxiliar de Agropecuária	1991
<i>Carlos Roberto Vieira</i>	Auxiliar de Veterinária e Zootecnia	1979
<i>Carlos Rogério Coelho</i>	Auxiliar de Agropecuária	1991
<i>Carlos Rogério Rodarte Werner</i>	Assistente em Administração	1992
<i>Carmen Ap. de Paula Pomárico</i>	Contador	1976
<i>Cássio de Paiva Godinho</i>	Assistente em Administração	1994
<i>Cecília Lúcia de Carvalho</i>	Secretário Executivo	1979
<i>Celeida Mara Tubertini Maciel</i>	Secretário Executivo	1976
<i>Celeste Aida Maciel</i>	Secretário Executivo	1977

<b>Nome</b>	<b>Cargo</b>	<b>Ingresso</b>
<i>Célia Regina Pierangeli Fonseca</i>	Secretário Executivo	1982
<i>Cipriano Porfírio da Silva</i>	Auxiliar de Agropecuária	1967
<i>Ciro Guerra Júnior</i>	Auxiliar de Artes Gráficas	1984
<i>Cláudia de Fátima Dias Pontello</i>	Técnico em Contabilidade	1993
<i>Cláudio dos Santos Silva</i>	Auxiliar de Veterinária e Zootecnia	1981
<i>Cláudio Pories Prosperi</i>	Médico Veterinário	1994
<i>Clayton Ferreira Santos</i>	Técnico de Tecnol. da Informação	2006
<i>Cleber Maximiniano</i>	Técnico de Laboratório/Área	1992
<i>Cleusa de Fátima e Silva Ribeiro</i>	Técnico de Laboratório/Área	1997
<i>Conceição Ap. de Abreu e Souza</i>	Assistente em Administração	1988
<i>Cristina dos Santos Dias Daud</i>	Assistente em Administração	1990
<i>Daniel Santos</i>	Vigilante	1993
<i>Darci Aparecida de Abreu</i>	Assistente em Administração	1982
<i>Dartagnan Souza Godinho</i>	Técnico de Laboratório/Área	1979
<i>Davi Pereira</i>	Contra-Mestre/Ofício	1985
<i>Delson Pereira de Lima</i>	Auxiliar de Agropecuária	1996
<i>Domingos Sávio de Mesquita</i>	Assistente em Administração	1985
<i>Dulce Claret Monteiro Moraes</i>	Assistente de Laboratório	1995
<i>Dulcinéa da Silva</i>	Assistente em Administração	1978
<i>Eber Teixeira de Paula</i>	Administrador	1990
<i>Eder Teixeira de Andrade</i>	Analista de Tecnol. da Informação	2006
<i>Edgar Antônio Vitoi Ramalho</i>	Assistente em Administração	2000
<i>Edilson Willian Lopes</i>	Biólogo	1974
<i>Edmirson Martins</i>	Auxiliar de Agropecuária	1986
<i>Edson Marques Correia</i>	Assistente em Administração	2005
<i>Eduardo Henrique da Silva</i>	Motorista	1983
<i>Edvaldo Rodrigues de Souza</i>	Técnico em Agropecuária	1981
<i>Eleci Pereira</i>	Auxiliar de Veterinária e Zootecnia	1979
<i>Eli Donizeti da Costa</i>	Vigilante	1985
<i>Eli Teodoro de Oliveira</i>	Assistente em Administração	1979
<i>Eliana Maria dos Santos</i>	Técnico de Laboratório/Área	1979
<i>Eliane Mara Carvalho Alcântara</i>	Técnico de Laboratório/Área	1985

<b>Nome</b>	<b>Cargo</b>	<b>Ingresso</b>
<i>Elias Iramar Pinheiro</i>	Auxiliar de Agropecuária	1991
<i>Elisângela Abreu Natividade</i>	Assistente em Administração	2004
<i>Elizabeth Maia Alves F. Carvalho</i>	Engenheiro Agrônomo	1992
<i>Eloísa Ap. das Graças Leite Lopes</i>	Técnico de Laboratório	1985
<i>Ely Souza Tourino</i>	Técnico em Agropecuária	1992
<i>Emília Cristina Moes Oliveira</i>	Assistente em Administração	1999
<i>Emmanoel de Oliveira Lima</i>	Contador	1976
<i>Erasmão Evangelista de Oliveira</i>	Analista de Tecnol. da Informação	2006
<i>Ernani Alvarenga</i>	Motorista	1991
<i>Eugenio Gomez</i>	Médico/Área	2002
<i>Evaldo de Souza Arantes</i>	Auxiliar de Agropecuária	1991
<i>Evaldo Elias dos Santos</i>	Vigilante	1991
<i>Evaristo Gomes Guerra Neto</i>	Engenheiro Agrônomo	1981
<i>Eveline de Oliveira</i>	Assistente em Administração	1993
<i>Ézio Fernandes da Silva</i>	Auxiliar de Agropecuária	1976
<i>Fábio Costa Lasmar</i>	Assistente em Administração	2004
<i>Fátima Conceição Rezende</i>	Engenheiro Agrônomo	1993
<i>Fátima Elizabeth da Silva</i>	Secretário Executivo	1978
<i>Flora de Souza Mendes Silva</i>	Assistente em Administração	1987
<i>Francisco Eugênio Naves</i>	Oper. de Máq. de Terraplanagem	1981
<i>Georges Francisco Villela Zouein</i>	Assistente em Administração	1989
<i>Geraldo Alves</i>	Auxiliar de Agropecuária	1979
<i>Geraldo Alves Torres</i>	Vigilante	1977
<i>Geraldo Antônio de Jesus</i>	Assistente de Laboratório	1985
<i>Geraldo Cirilo Ribeiro</i>	Administrador	1993
<i>Geraldo Cleber Martins</i>	Técnico em Meteorologia	1979
<i>Geraldo D. Silvestre dos Santos</i>	Pedreiro	1985
<i>Gésio Jacinto de Carvalho</i>	Auxiliar de Agropecuária	1981
<i>Gicelda Aparecida de Souza</i>	Auxiliar em Administração	1987
<i>Gilberto Fernandes Alves</i>	Mestre Edific. e Infra-Estrutura	1979
<i>Gilvan Cássio Cardoso</i>	Secretário Executivo	1979
<i>Gilvan Naves Teixeira</i>	Vigilante	1991

<b>Nome</b>	<b>Cargo</b>	<b>Ingresso</b>
<i>Giovana Daniela de Lima</i>	Auditor	2006
<i>Hamilton César Pereira</i>	Auxiliar em Administração	1987
<i>Heber Eliel de Carvalho</i>	Técnico em Eletromecânica	1978
<i>Heitor Nazaré da Silva</i>	Motorista	1978
<i>Helenice Torres Pereira Silva</i>	Assistente em Administração	1985
<i>Hélia Maria Vitor Pereira</i>	Assistente em Administração	1979
<i>Hélio Haddad Filho</i>	Médico/Área	2004
<i>Hélio Rodrigues</i>	Auxiliar de Agropecuária	1991
<i>Hernani Alves</i>	Carpinteiro	1985
<i>Hernani Fernandes da Silva</i>	Auxiliar de Agropecuária	1980
<i>Hilton Soares Machado</i>	Administrador	1993
<i>Ildeu dos Santos</i>	Motorista	1968
<i>Ilza Aparecida Gualberto Loureiro</i>	Assistente em Administração	1994
<i>Ione Aparecida Dias Bertolucci</i>	Assistente em Administração	1991
<i>Irene Marcondes de Oliveira Sales</i>	Copeiro	1979
<i>Isabel Cristina R. Salgado Souza</i>	Assistente em Administração	1994
<i>Ismene Nicoline</i>	Auxiliar em Administração	1996
<i>Ivo Rosa de Paula</i>	Contra-Mestre/Ofício	1977
<i>Izidoro Ibraim da Silva</i>	Oper. de Máq. de Terraplanagem	1982
<i>Izonel Custódio de Carvalho Júnior</i>	Assistente em Administração	1989
<i>Jacinta L. de Oliveira Rodrigues</i>	Auxiliar de Cozinha	1992
<i>Joalis de Castro</i>	Auxiliar de Agropecuária	1993
<i>João Batista de Abreu</i>	Auxiliar de Agropecuária	1992
<i>João Batista Eva Filho</i>	Auxiliar de Mecânica	1974
<i>João Bosco Duarte</i>	Assistente em Administração	1974
<i>João Carlos Avelino</i>	Mestre Edific. e Infra-Estrutura	1979
<i>João Donizette Moreira</i>	Jardineiro	2004
<i>João Evangelista Silva</i>	Assistente em Administração	2008
<i>João Gonçalves Mizael</i>	Auxiliar de Agropecuária	1980
<i>João Gualberto Penha</i>	Técnico de Laboratório/Área	1984
<i>João Márcio de Souza</i>	Vigilante	1990
<i>João Rogélio da Silva</i>	Pedreiro	1985

<b>Nome</b>	<b>Cargo</b>	<b>Ingresso</b>
<i>Joarez Omar Silveira</i>	Assistente em Administração	1989
<i>Joel Ferreira Reyner</i>	Administrador	1981
<i>Jorge Antônio da Silva</i>	Auxiliar em Administração	1982
<i>Jorge Correia</i>	Mestre Edific. e Infra-Estrutura	1979
<i>José Afonso Rezende Botelho</i>	Motorista	1989
<i>José Antônio de Carvalho</i>	Auxiliar de Agropecuária	1985
<i>José Augusto de Abreu</i>	Motorista	1979
<i>José Avelino</i>	Contra-Mestre/Ofício	1974
<i>José Celso Barbosa</i>	Administrador	1981
<i>José Daniel Moreira</i>	Auxiliar de Agropecuária	1985
<i>José de Arimatéa Brito</i>	Técnico em Contabilidade	1977
<i>José de Oliveira</i>	Motorista	1983
<i>José Eurides da Silva</i>	Contra-Mestre/Ofício	1969
<i>José Fávoro Ribeiro</i>	Motorista	1976
<i>José Francisco da Silva</i>	Auxiliar de Eletricista	1984
<i>José Francisco de Souza</i>	Carpinteiro	1985
<i>José Geraldo Vilas Boas</i>	Auxiliar de Veterinária e Zootecnia	1981
<i>José Geraldo Virgílio</i>	Auxiliar de Laboratório	1979
<i>José Heitor Belarmino</i>	Contra-Mestre/Ofício	1985
<i>José Henrique Pereira</i>	Assistente em Administração	1976
<i>José Hernani Pereira</i>	Contra-Mestre/Ofício	1994
<i>José Leandro Neto</i>	Auxiliar de Agropecuária	1985
<i>José Luiz Moraes Rodrigues</i>	Técnico em Agropecuária	1997
<i>José Maria Cypriano de Souza</i>	Auxiliar de Agropecuária	1979
<i>José Maria dos Santos</i>	Assistente em Administração	1983
<i>José Marques</i>	Auxiliar de Agropecuária	1985
<i>José Maurício da Silva</i>	Contra-Mestre/Ofício	1982
<i>José Maurício de Resende</i>	Produtor Cultural	1982
<i>José Pedro de Oliveira</i>	Auxiliar de Agropecuária	1991
<i>José Reinaldo dos Reis Ferreira</i>	Médico Veterinário	2001
<i>José Renato de Abreu</i>	Auxiliar de Agropecuária	1979
<i>José R. Alves Almeida e Silva</i>	Auxiliar de Veterinária e Zootecnia	1983

<b>Nome</b>	<b>Cargo</b>	<b>Ingresso</b>
<i>José Sebastião Pinto</i>	Auxiliar de Agropecuária	1976
<i>José Tadeu da Silva</i>	Vigilante	1979
<i>Josemar Silva</i>	Auxiliar de Agropecuária	1993
<i>Juliano Silva Gouvêa</i>	Assistente em Administração	2004
<i>Juscelino de Oliveira Pedroza</i>	Vigilante	1982
<i>Lázaro Claudino</i>	Auxiliar de Eletricista	1985
<i>Lidiane Fátima Evangelista</i>	Administrador	2006
<i>Liege Junqueira Garcia Oliveira</i>	Técnico de Laboratório/Área	1984
<i>Lilian Simoni Sidney</i>	Assistente em Administração	1992
<i>Lisiane de Oliveira Orlandi</i>	Assistente em Administração	1989
<i>Lourdes Maria de Oliveira Prado</i>	Assistente em Administração	1984
<i>Luciano de Paula</i>	Locutor	1992
<i>Luis Cláudio Pinto</i>	Vigilante	1992
<i>Luiz Antônio Mesquita</i>	Técnico de Tecnol. da Informação	1979
<i>Luiz Carlos Coelho</i>	Assistente em Administração	1990
<i>Luiz Carlos da Silva</i>	Auxiliar de Agropecuária	1992
<i>Luiz Carlos de Carvalho</i>	Vigilante	1979
<i>Luiz Carlos de Miranda</i>	Bibliotecário-Documentalista	1979
<i>Luiz Carlos de Oliveira</i>	Auxiliar de Veterinária e Zootecnia	1979
<i>Luiz Gonzaga do Carmo</i>	Auxiliar de Agropecuária	1994
<i>Luiz Tadeu Murad</i>	Assistente em Administração	1989
<i>Maísa Aparecida de Lima</i>	Telefonista	1984
<i>Manoel Aparecido da Silva</i>	Técnico de Laboratório/Área	1979
<i>Manoel Leocádio da Silva</i>	Assistente em Administração	1978
<i>Marcelo de Souza Andrade</i>	Técnico de Laboratório/Área	1978
<i>Márcia Bento Rosa da Silva</i>	Bibliotecário-Documentalista	2000
<i>Márcio dos Santos Nogueira</i>	Técnico de Laboratório/Área	1985
<i>Márcio Mayrinck</i>	Vigilante	1991
<i>Marco Antônio Torres</i>	Técnico de Tecnol. da Informação	1984
<i>Marconis Geremias Dias</i>	Vigilante	1990
<i>Marcos Estanislau da Silva</i>	Vigilante	1982
<i>Margarida Dias Maciel Jerônimo</i>	Secretário Executivo	1976

<b>Nome</b>	<b>Cargo</b>	<b>Ingresso</b>
<i>Maria Aparecida Corrêa Lima</i>	Biólogo	1984
<i>Maria Aparecida de Carvalho</i>	Bibliotecário-Documentalista	1994
<i>Maria Cristina Cavalheiro Tourino</i>	Engenheiro Agrônomo	1992
<i>Maria das Dores Corrêa Santos</i>	Recepcionista	1981
<i>Maria de Lourdes Carvalho</i>	Assistente em Administração	1985
<i>Maria de Lourdes Oliveira Silva</i>	Secretário Executivo	1979
<i>Maria de Lourdes R. de Azevedo</i>	Recepcionista	1985
<i>Maria Delisete Mendes Assunção</i>	Nutricionista/Habilitação	1989
<i>Maria Dorotéia Braga Paglis</i>	Assistente em Administração	1976
<i>Maria Elisa Amarante B. Carvalho</i>	Odontólogo	1982
<i>Maria Eugênia Alvarenga Oliveira</i>	Assistente em Administração	1981
<i>Maria Helena de Carvalho</i>	Copeiro	1982
<i>Maria Helena de Castro</i>	Bibliotecário-Documentalista	1983
<i>Maria Terezinha da Silva Moreira</i>	Assistente em Administração	1985
<i>Maria Zélia de R. Braga Oliveira</i>	Secretário Executivo	1979
<i>Mário José de Oliveira</i>	Contra-Mestre/Ofício	1974
<i>Mário Pierangeli</i>	Técnico em Artes Gráficas	1968
<i>Mariza Alvarenga M. Magalhães</i>	Secretário Executivo	1976
<i>Mariza Freire de Souza Brentini</i>	Assistente em Administração	1985
<i>Marlene Aparecida de Sousa</i>	Auxiliar de Enfermagem	1996
<i>Marlene Moreira de Oliveira</i>	Técnico em Enfermagem	1982
<i>Mauro Inácio de Oliveira</i>	Pedreiro	1985
<i>Miguel Angelo Marafelli</i>	Auxiliar em Administração	1983
<i>Miguel Arcanjo Carvalho</i>	Assistente em Administração	1990
<i>Miguel Garcia de Paula</i>	Auxiliar de Agropecuária	1969
<i>Milton Ribeiro</i>	Auxiliar de Agropecuária	1979
<i>Miriam Gomide Rezende Prates</i>	Secretário Executivo	1974
<i>Mirian Sueli Alonso</i>	Secretário Executivo	1977
<i>Myriane Stella Scalco</i>	Engenheiro Agrônomo	1994
<i>Nadir Freire de Souza</i>	Secretário Executivo	1974
<i>Narro Botelho Santos</i>	Bibliotecário-Documentalista	1974
<i>Nazaré Antonia de Moura</i>	Técnico de Laboratório/Área	1985

<b>Nome</b>	<b>Cargo</b>	<b>Ingresso</b>
<i>Neide Aparecida Lasmar Linhares</i>	Telefonista	1984
<i>Nelson Antônio Torres</i>	Vigilante	1979
<i>Nelzy Aparecida Silva Werner</i>	Assistente em Administração	1989
<i>Ney Maurício Bello</i>	Assistente em Administração	1994
<i>Nilson Bernardo dos Santos</i>	Engenheiro Agrônomo	1992
<i>Nilson Reis Silva</i>	Auxiliar de Agropecuária	1989
<i>Odorêncio de Assis Filho</i>	Auxiliar de Agropecuária	1990
<i>Olivia Alvina Oliveira Tonetti</i>	Técnico de Laboratório/Área	1994
<i>Onildo Galvino</i>	Porteiro	1979
<i>Osnil Galvino</i>	Auxiliar de Eletricista	1984
<i>Oswaldo Francisco de Carvalho</i>	Assistente de Laboratório	1983
<i>Paulo Antônio de Carvalho</i>	Assistente em Administração	1984
<i>Paulo César da Silva</i>	Técnico em Móveis e Esquadrias	1979
<i>Paulo César de Melo</i>	Engenheiro Agrônomo	1993
<i>Paulo César Pomárico</i>	Desenhista-Projetista	1976
<i>Paulo Corrêa Ramos</i>	Mestre Edific. e Infra-Estrutura	1974
<i>Paulo Francisco Cristiano</i>	Auxiliar de Eletricista	1982
<i>Paulo Roberto Ribeiro</i>	Assistente em Administração	1992
<i>Paulo Vitor Ferreira</i>	Auxiliar de Agropecuária	1996
<i>Pedro José Alves</i>	Vigilante	1979
<i>Pedro Paulo Pereira</i>	Técnico em Agropecuária	1985
<i>Policarpo Borges</i>	Contra-Mestre/Ofício	1974
<i>Rafaela Aparecida Fonseca</i>	Assistente em Administração	2006
<i>Raimundo Ferreira de Rezende</i>	Auxiliar de Agropecuária	1991
<i>Regina Aparecida Silva</i>	Assistente em Administração	1979
<i>Regina Aparecida Teixeira</i>	Administrador	1979
<i>Regina Flexa Ribeiro Proença</i>	Pedagogo/Área	2004
<i>Reginaldo Ferreira de Souza</i>	Técnico de Tecnol. da Informação	1985
<i>Renata Karina Soares Silva</i>	Assistente em Administração	1994
<i>Rita de Cássia Carvalho Lopes</i>	Secretário Executivo	1979
<i>Roberto Antônio Domingos</i>	Bombeiro Hidráulico	2003
<i>Roberto Lelis Mesquita</i>	Auxiliar de Agropecuária	1993

<b>Nome</b>	<b>Cargo</b>	<b>Ingresso</b>
<i>Roberto Martins</i>	Auxiliar de Agropecuária	1996
<i>Ronaldo Luiz</i>	Motorista	1983
<i>Rosana Cláudia F. Silva de Deus</i>	Assistente em Administração	1994
<i>Sandro Freire de Araújo</i>	Locutor	1994
<i>Sebastiana Ap. da Silva Domingos</i>	Copeiro	1982
<i>Sebastião Clementino</i>	Operador de Máquinas Agrícolas	1978
<i>Sebastião Coelho</i>	Vigilante	1985
<i>Sebastião de Assis Vilela</i>	Assistente em Administração	1994
<i>Sebastião Eugênio Barbosa</i>	Auxiliar de Agropecuária	1985
<i>Sebastião Gonçalves Filho</i>	Administrador	2005
<i>Sebastião José Ferreira</i>	Operador de Máquinas Agrícolas	1974
<i>Sebastião Pinto Alves</i>	Assistente em Administração	1987
<i>Sebastião Reinaldo Filho</i>	Auxiliar de Agropecuária	1978
<i>Sérgio Wagner de Oliveira</i>	Técnico em Assuntos Educacionais	1984
<i>Shirley Michelle de Alcântara</i>	Assistente em Administração	2004
<i>Sílvia Aparecida de Rezende</i>	Assistente em Administração	1977
<i>Sílvio Machado</i>	Auxiliar de Agropecuária	1982
<i>Sirlei de Souza Felizardo</i>	Auxiliar de Agropecuária	1980
<i>Sônia Castejon Branco A. Abrahão</i>	Assistente em Administração	1992
<i>Sônia Maria Ferreira</i>	Auxiliar de Veterinária e Zootecnia	1995
<i>Soraya Alves de Souza e Silva</i>	Auxiliar em Administração	2003
<i>Soraya C. da Silva Carvalho</i>	Assistente Social	1994
<i>Suelba Ferreira de Souza</i>	Engenheiro Agrônomo	1979
<i>Sueli Aparecida dos Santos Simão</i>	Auxiliar de Cozinha	1992
<i>Tadeu Roberto Furtado</i>	Continuo	1985
<i>Tales Márcio de Oliveira Giarola</i>	Técnico de Laboratório/Área	1984
<i>Tânia Maria Pereira Alvarenga</i>	Auxiliar de Veterinária e Zootecnia	1994
<i>Telde Natel Custódio</i>	Assistente em Administração	1989
<i>Teresinha Carvalho M. de Souza</i>	Assistente em Administração	1980
<i>Thiago do Prado Ramos</i>	Técnico de Tecnol. da Informação	2006
<i>Valdir Pereira de Carvalho</i>	Vigilante	1993
<i>Valéria Ribeiro Pedroso</i>	Psicólogo/Área	1994

<b>Nome</b>	<b>Cargo</b>	<b>Ingresso</b>
<i>Valério Nicolau Ribeiro</i>	Auxiliar em Administração	1986
<i>Valmiro Marques</i>	Mestre Edific. e Infra-Estrutura	1982
<i>Vânia Ferreira de Souza Torres</i>	Secretário Executivo	1977
<i>Vânia Natal de Oliveira</i>	Bibliotecário-Documentalista	1996
<i>Vantuil Antônio Rodrigues</i>	Auxiliar de Laboratório	1987
<i>Vera Lúcia Botelho</i>	Desenhista-Projetista	1974
<i>Vera Lúcia Oliveira da Silva</i>	Assistente em Administração	2006
<i>Vicente Ribeiro de Souza</i>	Vigilante	1982
<i>Vitor Fernando Terra</i>	Assistente em Administração	1985
<i>Vitor Hugo Pomárico</i>	Contador	1977
<i>Viviane Naves de Azevedo Resende</i>	Assistente em Administração	1985
<i>Wander Tadeu Torres</i>	Torneiro Mecânico	1983
<i>Wilson Ferreira de Carvalho Júnior</i>	Biólogo	1981
<i>Yolanda Maria Pinto Antonialli</i>	Assistente em Administração	1991
<i>Zamir Roberto de Carvalho Júnior</i>	Técnico em Eletrônica	1994

### 7.3 Aposentados

<b>Nome</b>	<b>Cargo</b>	<b>Ingresso</b>	<b>Deslig.</b>
<i>Ademir Vicente Pereira</i>	Vigilante	1985	2008
<i>Adimilson Bosco Chitarra</i>	Professor Titular	1969	1996
<i>Adriano Serrano</i>	Bibliotecário-Documentalista	1967	1995
<i>Alberto Francelino de Barros</i>	Assistente em Administração	1963	1991
<i>Alfredo Scheid Lopes</i>	Professor Titular	1962	1990
<i>Alysson Paolinelli</i>	Professor Titular	1960	1990
<i>Américo Iorio Ciociola</i>	Professor Titular	1968	2003
<i>Anamaria Alvarenga Pereira</i>	Técnico de Laboratório-Área	1974	2003
<i>Angelo Alberto de M. Delphim</i>	Museólogo	1984	2006
<i>Antônio Alberto Mollica</i>	Secretário Executivo	1977	1991
<i>Antônio Bernardo Carvalho</i>	Auxiliar de Agropecuária	1980	2001
<i>Antônio Carlos de Lima</i>	Vigilante	1968	1997

<b>Nome</b>	<b>Cargo</b>	<b>Ingresso</b>	<b>Deslig.</b>
<i>Antônio da Silva Lima</i>	Assistente de Laboratório	1967	2006
<i>Antônio de Oliveira</i>	Contra-Mestre/Ofício	1979	2006
<i>Antônio dos Anjos Silva</i>	Apontador	1969	2002
<i>Antônio Fidelis da Silva</i>	Mestre-Ofício	1967	1996
<i>Antônio Fortunato</i>	Auxiliar de Mecânica	1967	2003
<i>Antônio Honório</i>	Auxiliar de Agropecuária	1968	1997
<i>Antônio Ilson G. de Oliveira</i>	Professor Titular	1982	1997
<i>Antônio João dos Reis</i>	Professor Titular	1970	2007
<i>Antônio José Marques</i>	Vigilante	1985	1995
<i>Antônio Luiz de Souza</i>	Auxiliar de Agropecuária	1967	1995
<i>Antônio Pereira</i>	Copeiro	1962	1991
<i>Antônio Pinto Nogueira</i>	Oper. Rádio-Telecomunic.	1949	1987
<i>Antônio Resende Soares</i>	Professor Titular	1969	1994
<i>Antônio Soares Teixeira</i>	Professor Associado	1976	2008
<i>Arnoldo Junqueira Netto</i>	Professor Titular	1967	1991
<i>Augusto de Souza</i>	Auxiliar de Agropecuária	1964	1993
<i>Augusto Ferreira de Souza</i>	Professor Titular	1969	1995
<i>Benedito dos Santos</i>	Auxiliar de Agropecuária	1959	1991
<i>Benedito Lemos de Oliveira</i>	Professor Adjunto	1975	1991
<i>Bernardino Pedrozo Carvalho</i>	Auxiliar de Agropecuária	1989	2002
<i>Carlos Alberto de Andrade</i>	Assistente em Administração	1967	1995
<i>Carlos Antônio da Silva</i>	Assistente em Administração	1986	2007
<i>Carlos Frederico H. Bueno</i>	Professor Titular	1967	1991
<i>Castor Ibraim da Silva</i>	Auxiliar de Agropecuária	1979	1992
<i>Cecília Helena B. Borges</i>	Assistente em Administração	1977	1994
<i>Cipriano de Oliveira</i>	Auxiliar de Agropecuária	1978	2001
<i>Clauzer de Souza Duarte</i>	Professor Adjunto	1974	1991
<i>Cleverson de M. Sant'Anna</i>	Professor Adjunto	1997	2003
<i>Conceição A. do Nascimento</i>	Secretário Executivo	1985	1992
<i>Cornélio Zampier Teixeira</i>	Professor Adjunto	1987	1998
<i>Damaris Pimenta Romeiro</i>	Professor 1º e 2º Graus	1981	2003
<i>Dilma de Abreu</i>	Técnico em Contabilidade	1977	1993

<b>Nome</b>	<b>Cargo</b>	<b>Ingresso</b>	<b>Deslig.</b>
<i>Dorval Botelho Santos</i>	Bibliotecário-Documentalista	1966	1993
<i>Edgard Alencar</i>	Professor Titular	1975	2006
<i>Edson Zanoni de Abreu</i>	Assistente em Administração	1968	1991
<i>Elaise B. Santos de O. Sales</i>	Técnico de Laboratório	1978	2003
<i>Eli Ferreira</i>	Professor Adjunto	1976	1995
<i>Eliana Maria da Silva</i>	Assistente em Administração	1985	2007
<i>Eliana Pinheiro de Carvalho</i>	Professor Adjunto	1978	2001
<i>Eni Evangelista Santos</i>	Assistente em Administração	1986	1997
<i>Enivanis de Abreu Vilela</i>	Professor Titular	1970	1995
<i>Epaminondas Matias Furtado</i>	Contra-Mestre/Ofício	1967	1996
<i>Ernesto José Dias</i>	Mestre-Ofício	1968	1992
<i>Eros Gomide de Alvarenga</i>	Professor Adjunto	1970	1991
<i>Ester Maria Vitor Silva</i>	Assistente em Administração	1993	2006
<i>Euclides Pedrozo</i>	Vigilante	1968	1995
<i>Evandro Menicucci</i>	Professor Adjunto	1970	1993
<i>Evódio Ribeiro Vilela</i>	Professor Titular	1970	1994
<i>Expedito Gomes de Carvalho</i>	Mecânico	1951	1987
<i>Expedito Mayrinch</i>	Mestre-Ofício	1957	1988
<i>Fábio de Borja Portela</i>	Professor Titular	1974	1992
<i>Fábio Pereira Cartaxo</i>	Professor Titular	1959	1997
<i>Fábio Samir de Castro Simão</i>	Professor Titular	1997	1999
<i>Fernando Antônio F. Costa</i>	Professor Adjunto	1976	1996
<i>Fernando C. Santa Cecília</i>	Professor Titular	1969	1991
<i>Fernando Octavio de Avellar</i>	Professor Adjunto	1974	1995
<i>Francisco de Assis</i>	Auxiliar de Agropecuária	1985	1999
<i>Francisco Pereira dos Santos</i>	Pintor-Área	1953	1980
<i>Francisco Theodoro Oliveira</i>	Auxiliar de Vet. e Zootecnia	1967	1995
<i>Geraldo Ap. Aquino Guedes</i>	Professor Titular	1974	1997
<i>Geraldo Cirilo</i>	Assistente em Administração	1953	1987
<i>Geraldo Custódio de Oliveira</i>	Mestre-Ofício	1983	1991
<i>Geraldo Silvério Ferreira</i>	Auxiliar de Agropecuária	1969	1997
<i>Gercê Francisco de Paula</i>	Auxiliar de Agropecuária	1983	2005

<b>Nome</b>	<b>Cargo</b>	<b>Ingresso</b>	<b>Deslig.</b>
<i>Gilnei de Souza Duarte</i>	Professor Titular	1969	1994
<i>Hécio Alves Teixeira</i>	Professor Adjunto	1970	1991
<i>Hélio Corrêa</i>	Professor Adjunto	1962	1990
<i>Hely Salvador Neto</i>	Motorista	1962	1989
<i>Henrique Aubertiê Pinto</i>	Odontólogo	1983	2007
<i>lêda Carvalho Alves</i>	Professor 1o. E 2o. Graus	1969	2002
<i>Igor M. E. V. V. Tiesenhausen</i>	Professor Adjunto	1970	1993
<i>Iracy Ferreira</i>	Contador	1974	1995
<i>Isbela Maria do Rosário Silva</i>	Copeiro	1974	2007
<i>Ival de Souza Arantes</i>	Mestre-Ofício	1967	1995
<i>Ivan Geraldo de Andrade</i>	Professor Adjunto	1967	1991
<i>Ivo Francisco de Andrade</i>	Professor Adjunto	1996	2005
<i>Ivone F. Vale Amaral e Silva</i>	Assistente em Administração	1988	1998
<i>Izauri Fernandes de Moura</i>	Secretário Executivo	1969	1993
<i>Jair Vieira</i>	Professor Titular	1966	1991
<i>Jairo de Carvalho</i>	Laboratorista-Área	1968	1997
<i>Jamil Estevão de Carvalho</i>	Mestre-Ofício	1985	2001
<i>Jesus Luiz de Souza</i>	Oper. de Máquinas Agrícolas	1982	1998
<i>João Afonso de Lucas</i>	Auxiliar de Agropecuária	1958	1991
<i>João Alves Nogueira</i>	Mestre-Ofício	1952	1988
<i>João Batista Cintra</i>	Auxiliar em Administração	1989	2001
<i>João Batista Corrêa</i>	Engenheiro Agrônomo	1977	2008
<i>João Batista de Paula</i>	Contra-Mestre/Ofício	1974	2008
<i>João Batista de Souza</i>	Pedreiro	1985	2000
<i>João Batista Ramos</i>	Motorista	1966	1997
<i>João Batista Soares da Silva</i>	Professor Adjunto	1977	1998
<i>João Fernandes da Silva</i>	Auxiliar de Agropecuária	1969	1997
<i>João L. do Nascimento</i>	Contra-Mestre/Ofício	1982	2003
<i>João Márcio de C. Rios</i>	Professor Titular	1962	1990
<i>João Marcondes de Oliveira</i>	Auxiliar de Agropecuária	1966	1991
<i>João Roberto de Oliveira</i>	Mestre-Ofício	1974	1998
<i>João Torquato Coelho</i>	Marceneiro	1950	1981

<b>Nome</b>	<b>Cargo</b>	<b>Ingresso</b>	<b>Deslig.</b>
<i>Joaquim Custódio Vilas Boas</i>	Servente de Obras	1985	1997
<i>Joaquim dos Santos Penoni</i>	Professor Titular	1969	1993
<i>Joaquim Francisco Filho</i>	Contra-Mestre/Ofício	1985	1995
<i>Joaquim José Pinto</i>	Editor de Video-Tape	1974	1993
<i>Joaquim T. de Azevedo</i>	Auxiliar de Agropecuária	1967	1993
<i>Joel Paulino Moreira</i>	Oper. de Máquinas Agrícolas	1982	1995
<i>José Abílio Pato Guimarães</i>	Professor Adjunto	1977	1995
<i>José Arcângelo da Silva</i>	Técnico em Agropecuária	1971	1992
<i>José Cal Vidal</i>	Professor Titular	1976	2001
<i>José Ferreira da Silveira</i>	Professor Titular	1970	1994
<i>José Francisco de Carvalho</i>	Vigilante	1967	1992
<i>José Francisco Rodarte</i>	Professor Titular	1967	1993
<i>José Geraldo de Andrade</i>	Professor Titular	1970	1995
<i>José Maria Sutani</i>	Auxiliar de Agropecuária	1979	1995
<i>José Onofre da Silva</i>	Auxiliar de Agropecuária	1981	2003
<i>José Oscar de Paiva Vieira</i>	Professor Adjunto	1972	1992
<i>José Ribeiro</i>	Auxiliar de Agropecuária	1979	1991
<i>José Ribeiro Sobrinho</i>	Contra-Mestre/Ofício	1968	2006
<i>José Wagner de Paiva</i>	Secretário Executivo	1969	1996
<i>Jovino A. de Moura Filho</i>	Professor Adjunto	1977	2003
<i>Juraci Augusta de Carvalho</i>	Cozinheiro	1979	1998
<i>Juventino Júlio de Souza</i>	Professor Titular	1966	1991
<i>Laércio de Oliveira</i>	Contínuo	1981	1998
<i>Lauro Antônio F. de Souza</i>	Professor Adjunto	1976	1993
<i>Lázaro Ferreira Salles</i>	Assistente em Administração	1966	1993
<i>Lindeberg Naves da Silva</i>	Auxiliar de Topografia	1968	2006
<i>Lucimar Leão Silveira</i>	Professor Adjunto	1978	1993
<i>Luiz Alan Grandí</i>	Professor Adjunto	1968	1995
<i>Luiz Antônio Dias</i>	Pedreiro	1985	2006
<i>Luiz Carlos Gonçalves Costa</i>	Professor Adjunto	1958	1991
<i>Luiz C. de Freitas Girão</i>	Professor Adjunto	1975	1991
<i>Luiz Henrique de Aquino</i>	Professor Titular	1966	2004

<b>Nome</b>	<b>Cargo</b>	<b>Ingresso</b>	<b>Deslig.</b>
<i>Luiz Onofre Salgado</i>	Professor Titular	1969	1994
<i>Manoel Antônio da F. Filho</i>	Contra-Mestre/Ofício	1982	1991
<i>Manoelina Clemente Teixeira</i>	Assistente em Administração	1980	1997
<i>Marcello Garcia Campos</i>	Professor 1o. E 2o. Graus	1969	1994
<i>Marcelo Adhemar A. Carvalho</i>	Professor Adjunto	1967	1991
<i>Márcio Bastos Gomide</i>	Professor Titular	1975	1995
<i>Márcio de Castro Soares</i>	Professor Titular	1962	1990
<i>Marco Antônio Cunha</i>	Assistente em Administração	1985	1997
<i>Marco Antônio de Andrade</i>	Professor Titular	1970	1993
<i>Maria Aparecida de Siqueira</i>	Cozinheiro	1974	2005
<i>Maria A. de R. Braga Marques</i>	Professor Adjunto	1976	2003
<i>Maria Cristina M. Alvarenga</i>	Assistente em Administração	1980	1998
<i>Maria das G. G. Carvalho</i>	Professor Titular	1975	1998
<i>Maria Elizabete F. Ciociola</i>	Professor Assistente	1994	1997
<i>Maria Elizabeth B. Santos</i>	Assistente em Administração	1977	2005
<i>Maria Isabel F. Chitarra</i>	Professor Titular	1974	1993
<i>Maria Regina Barbosa Silva</i>	Técnico de Laboratório-Área	1974	1992
<i>Marília Alves de Carvalho</i>	Contador	1996	2003
<i>Mário Aureliano Viana</i>	Motorista	1970	1991
<i>Maurício de Souza</i>	Professor Titular	1966	1993
<i>Mércia Magalhães</i>	Técnico de Laboratório-Área	1977	2007
<i>Messias Luiz Pereira</i>	Oper. de Máquinas Agrícolas	1966	1995
<i>Milton Moreira de Carvalho</i>	Professor Adjunto	1971	1994
<i>Moacir de Souza Arantes</i>	Contra-Mestre/Ofício	1974	1991
<i>Moacir de Souza e Silva</i>	Professor Titular	1997	2004
<i>Nelson Bretas de N. Gomes</i>	Professor Assistente	1994	1998
<i>Nelson dos Santos Velloso</i>	Contínuo	1950	1987
<i>Nelson Venturin</i>	Professor Titular	1967	1992
<i>Nelson Willibaldo Werlang</i>	Professor Adjunto	1977	1991
<i>Nicanor da Silva</i>	Vigilante	1982	2008
<i>Nicomedes Marques</i>	Eletricista	1977	2004
<i>Oliveiro Francisco de Bastos</i>	Assistente em Administração	1969	1998

<b>Nome</b>	<b>Cargo</b>	<b>Ingresso</b>	<b>Deslig.</b>
<i>Oliveiro José Vieira</i>	Professor Titular	1969	1996
<i>Olympio de Carvalho Filho</i>	Auxiliar de Agropecuária	1983	1991
<i>Onofre Mizael</i>	Contra-Mestre/Ofício	1988	1996
<i>Orlando Tavares de Souza</i>	Pedreiro	1985	2008
<i>Paulo Henrique Alem</i>	Professor Adjunto	1978	1995
<i>Paulo Roberto da Silva</i>	Professor Adjunto	1969	1994
<i>Pedro Pimenta Freire</i>	Auxiliar de Agropecuária	1966	1995
<i>Rachel Correa Zegrini</i>	Técnico de Laboratório-Área	1974	1993
<i>Ramon Alvarenga</i>	Técnico em Contabilidade	1962	1987
<i>Raquel Carvalho Coimbra</i>	Professor Adjunto	1979	1994
<i>Ricardo A. Menicucci Moura</i>	Assistente em Administração	1978	1993
<i>Rogério Junqueira Mendes</i>	Assistente em Administração	1977	2005
<i>Rogério Santoro Neiva</i>	Professor Titular	1973	1995
<i>Sarasvate Hostalácio</i>	Professor Titular	1967	1991
<i>Sebastião Borges de Oliveira</i>	Contra-Mestre/Ofício	1967	1991
<i>Sebastião Corrêa Afonso</i>	Auxiliar de Agropecuária	1978	2004
<i>Sebastião Honorato da Silva</i>	Servente de Obras	1985	2002
<i>Sebastião José Vitor</i>	Vigilante	1966	2004
<i>Sebastião Luiz de Paula</i>	Vigilante	1967	1995
<i>Selma Evangelista Haddad</i>	Secretário Executivo	1977	1992
<i>Sérgio Antônio</i>	Mestre-Ofício	1968	1997
<i>Sérgio Botelho de Oliveira</i>	Técnico em Contabilidade	1962	1986
<i>Silas Costa Pereira</i>	Professor Titular	1970	1996
<i>Silvio de Paula</i>	Pintor-Área	1983	1991
<i>Sueli Alves Moreira</i>	Assistente em Administração	1985	2006
<i>Sueli Ferreira de Carvalho</i>	Assistente em Administração	1977	1995
<i>Tarley Fantazzini</i>	Professor Adjunto	1966	1991
<i>Thadeu de Pádua</i>	Professor Adjunto	1977	1995
<i>Valdemiro Felício</i>	Recepcionista	1968	1999
<i>Vander Azevedo Moraes</i>	Professor Adjunto	1979	1991
<i>Vânia Déa de Carvalho</i>	Professor Adjunto	1994	2002
<i>Vanilda Amâncio B. S. Costa</i>	Contador	1963	1991

<b>Nome</b>	<b>Cargo</b>	<b>Ingresso</b>	<b>Deslig.</b>
<i>Vera Lúcia Alonso</i>	Secretário Executivo	1974	2003
<i>Vera Lúcia Pereira</i>	Secretário Executivo	1975	2003
<i>Vicente de Paula Vitor</i>	Professor Adjunto	1969	1994
<i>Vicente Lino</i>	Vigilante	1968	1996
<i>Victor Gonçalves Bahia</i>	Professor Titular	1969	1991
<i>Vilma Marques Rufini</i>	Copeiro	1985	1998
<i>Virlane Teixeira</i>	Mestre-Ofício	1969	1998
<i>Waldenor da Rocha Gomes</i>	Professor Adjunto	1974	1997
<i>Walter Machado de Oliveira</i>	Pedreiro	1962	1990
<i>Weber Almeida</i>	Professor Titular	1948	1990
<i>Wilson Vilela de Alvarenga</i>	Marceneiro	1974	1987

#### 7.4 Técnico-administrativos que trabalharam na ESAL/UFLA

<b>Nome</b>	<b>Departamento</b>	<b>Ingresso</b>	<b>Deslig</b>
<i>Ana Amélia Santos Teixeira</i>	Editora UFLA	1980	1994
<i>Ana Hortência Fonseca Castro</i>	Biologia	1991	2003
<i>Ana Lúcia Pereira Kikuti</i>	Agricultura	1991	1997
<i>Ana Lúcia Leite Meirelles</i>	Admin. e Economia	1974	1978
<i>Clair Rogério da Cruz</i>	Ciências Florestais	1985	2007
<i>Cláudia Teixeira Guimarães</i>	Biologia	1996	1998
<i>Claudionor Camilo da Costa</i>	Engenharia	1994	2005
<i>Crisógono Raimundo dos Santos</i>	Prefeitura do Campus	1992	1993
<i>Dalza Gomes da Silva</i>	Engenharia	1993	1994
<i>Doralice do Carmo C. Nascimento</i>	Protocolo	1978	1985
<i>Erasto Joel Emriche</i>	Prefeitura	1938	1976
<i>Eudes Antonio Ferreira</i>	Biblioteca	1983	1983
<i>Euripes André de Oliveira</i>	Solos	1985	1995
<i>Fabiano de Moura Goulart</i>	Solos	1994	2003
<i>Flávia Cristina Pinto Rezende</i>	Centro de Informática	1994	2003
<i>Florence Gamborgi Cunha</i>	Biblioteca	1982	1986
<i>Francisco de Oliveira Castro</i>	Rádio Universitária	1992	1998

<b>Nome</b>	<b>Departamento</b>	<b>Ingresso</b>	<b>Deslig</b>
<i>Galeno Faria de Oliveira</i>	Pró-Reitoria de Administr.	2004	2006
<i>Gilberto Rodrigues Costa</i>	Zootecnia	1992	2006
<i>Gilda Maria Fontes Coelho Faria</i>	Ciência dos Alimentos	1987	1989
<i>Helena Maria Perobelli Costa</i>	Biblioteca	1979	1983
<i>Heloísa Castanheira Guimarães</i>	COPESE	1993	1996
<i>Homero Fonseca Filho</i>	Ciências Florestais	1987	2002
<i>Jorge do Carmo Rodrigues</i>	Prefeitura	1974	1985
<i>Jorge Rodrigues da Silva</i>	Gabinete	1979	1983
<i>Josane Maria Resende</i>	Ciência dos Alimentos	1993	2008
<i>Judith de Fátima Silva Bravo</i>	Pro-Reitoria	1979	1983
<i>Lincoln Thadeu Gouvêa de Frias</i>	NADP	2006	2008
<i>Lola de Souza Figueiredo</i>	Fitopatologia	1984	1985
<i>Lucia Helena Martins</i>	Ciências Florestais	1984	1988
<i>Luiz Estaquio da Silva</i>	CinUFLA	1989	2005
<i>Maria Ap. F. Castro Cardoso</i>	Biologia	1989	1998
<i>Maria Cristiane Felizardo do Valle</i>	Engenharia	1994	1998
<i>Maria Elizabeth Magri Silva</i>	Administr. e Economia	2004	2007
<i>Maria Jose Botelho Maeda</i>	Administr. e Economia	1986	1988
<i>Maria J. de Carvalho Alvarenga</i>	Biblioteca	1981	1986
<i>Maria Luiza Lima Mesquita</i>	Prefeitura	1981	1984
<i>Maristela Carvalho da S. Malves</i>	Ciência dos Alimentos	1979	1987
<i>Meire Lasmar Sampaio</i>	Biblioteca	1980	1985
<i>Myrian Fernandes L. de Oliveira</i>	Zootecnia	1992	1999
<i>Nara Beatriz de Cássia Godinho</i>	Biblioteca	1979	1983
<i>Oswaldo Guimarães Filho</i>	Depto Quimica	1994	2005
<i>Rubens Corradini Filho</i>	Agricultura	1993	1994
<i>Tânia Ap. de Souza Barbosa</i>	Engenharia	1993	2000
<i>Valeria Patto Tourino</i>	Gabinete	1994	2003

Docentes e servidores que ficaram sem receber salários  
durante dois anos (1964 e 1965).

	<b>Nome</b>	<b>Categoria</b>
1	<i>Adolpho Moura</i>	Professor
2	<i>Alberto Francelino de Barros</i>	Servidor
3	<i>Alcebíades Guarita Cartaxo</i>	Professor
4	<i>Alfredo Scheid Lopes</i>	Professor
5	<i>Alysson Paulinelli</i>	Professor
6	<i>Antônio Bernardo da Silva</i>	Servidor
7	<i>Antônio Pereira Lima</i>	Servidor
8	<i>Aristides Andre</i>	Servidor
9	<i>Benedito dos Santos</i>	Servidor
10	<i>Carlos Moreira Santos</i>	Servidor
11	<i>Custódio Bernardes dos Santos</i>	Servidor
12	<i>David de Souza Andrade</i>	Professor
13	<i>Edmir Sá Santos</i>	Professor
14	<i>Eduardo King Carr</i>	Professor
15	<i>Erasto Joel Emrich</i>	Servidor
16	<i>Fábio Pereira Cartaxo</i>	Professor
17	<i>Francisco Clementino de Barros</i>	Servidor
18	<i>Francisco Cristiano</i>	Servidor
19	<i>Geraldo José Ferreira dos Santos</i>	Servidor
20	<i>Ismael Alvarenga</i>	Servidor
21	<i>Jair Pedro da Silva</i>	Servidor
22	<i>Jair Ribeiro Guaracy</i>	Professor
23	<i>Jaziel Rezende</i>	Professor
24	<i>João de Assis</i>	Servidor
25	<i>João Machado de Oliveira</i>	Servidor
26	<i>João Márcio de Carvalho Rios</i>	Professor
27	<i>João Nazaré da Silva</i>	Servidor
28	<i>Jorcelino Machado de Oliveira</i>	Servidor

<b>Nome</b>		<b>Categoria</b>
29	<i>José Amâncio de Souza</i>	Servidor
30	<i>José Octavio de Souza</i>	Professor
31	<i>José Pereira de Andrade</i>	Servidor
32	<i>Lazarino dos Santos</i>	Servidor
33	<i>Marcelo Otto N. Penido</i>	Professor
34	<i>Márcio de Castro Soares</i>	Professor
35	<i>Mário Carvalho</i>	Servidor
36	<i>Paulo de Souza</i>	Professor
37	<i>Waldyr Azevedo</i>	Professor
38	<i>Weber Almeida</i>	Professor
39	<i>Wilson Ferreira Gomes</i>	Professor

Nossa homenagem e reconhecimento às famílias dos servidores que passaram pela EAL/ESAL/UFLA e hoje não estão mais entre nós.

Nome	Data Óbito
<i>Adauto Mesquita</i>	1996
<i>Adolpho Moura</i>	1977
<i>Agenor Silvestre Ribeiro</i>	1999
<i>Agnaldo Pinto Ribeiro</i>	1997
<i>Alcebíades Guarita Cartaxo</i>	1994
<i>Alda Maria Ferreira de Carvalho Ribeiro</i>	1998
<i>Aloísio Ricardo Pereira da Silva</i>	2005
<i>Antônio Bernardo da Silva</i>	2002
<i>Antônio Francisco de Carvalho</i>	1993
<i>Antônio José Vitor</i>	1992
<i>Antônio Nazaré</i>	2001
<i>Antônio Pereira Lima</i>	2004
<i>Aristides André</i>	1978
<i>Carlos Alberto Jesus Teixeira</i>	2006
<i>Carlos Moreira Santos</i>	2004
<i>Celson Olímpio de Oliveira</i>	1996
<i>Ciro Ribeiro</i>	1997
<i>Clóvis de Souza Arantes</i>	1998
<i>Custódio Bernardes dos Santos</i>	1990
<i>Dairo Ferreira de Souza</i>	2002
<i>Daniel Martins de Souza</i>	2001
<i>David de Souza Andrade</i>	1990
<i>Domingos de Almeida Mesquita</i>	1995
<i>Edgar Leite Garcia</i>	2006
<i>Edmir Sá Santos</i>	2000
<i>Eufêmio Steiner Gomes Juste Júnior</i>	2007
<i>Eurípedes Pacheco</i>	2002
<i>Fábio Pereira Rosa</i>	1989
<i>Fátima Aparecida Ferreira Teobaldo</i>	1999

<b>Nome</b>	<b>Data Óbito</b>
<i>Fernando José Alves</i>	1999
<i>Fernando Mendes de Oliveira</i>	1998
<i>Francisco Cristiano</i>	2000
<i>Francisco de Paula Silva</i>	2000
<i>Francisco Teodoro da Silva</i>	2003
<i>Galdino Calixto Neto</i>	2003
<i>Geraldo José Ferreira dos Santos</i>	1996
<i>Giovane José Carvalho</i>	2003
<i>Guaracy Vieira</i>	2000
<i>Gui Alvarenga</i>	2006
<i>Guiomar Pinto Ribeiro</i>	1997
<i>Hernani Maciel da Silva</i>	2007
<i>Iracy Antonio</i>	1998
<i>Ismael Alvarenga</i>	2007
<i>Ismael Inácio Miranda</i>	1991
<i>Jair Pedro da Silva</i>	2000
<i>Jairo de Lima Júnior</i>	1998
<i>Jander Pereira Freire</i>	2008
<i>Jaziel Resende</i>	1975
<i>Jeziel Cardoso Freire</i>	1985
<i>João Batista Donizete Corrêa</i>	2003
<i>João de Andrade Pereira</i>	1989
<i>João de Assis</i>	1972
<i>João Lucas Furtado</i>	2005
<i>João Machado de Oliveira</i>	1974
<i>João Maria Vieira</i>	2004
<i>João Nazaré da Silva</i>	1983
<i>João Nunes de Avelar</i>	1985
<i>Joaquim José de Mendonça</i>	2006
<i>Joaquim Olímpio Alves</i>	2004
<i>Joaquim Silva</i>	2000

Nome	Data Óbito
<i>Joel César Filho</i>	2004
<i>Jorcelino Machado de Oliveira</i>	1974
<i>José Amâncio da Silva</i>	2005
<i>José Amâncio de Souza</i>	2007
<i>José de Almeida Gouvêa</i>	1994
<i>José Donato de Lima</i>	1998
<i>José Elídio Neto</i>	1998
<i>José Lima</i>	1992
<i>José Maria Siqueira</i>	2002
<i>José Octávio de Souza</i>	1985
<i>José Pereira de Andrade</i>	1984
<i>José Serafim</i>	1992
<i>José Simão Ferreira</i>	2004
<i>José Vitor da Silveira</i>	1985
<i>Josmane Benedito de Souza</i>	2008
<i>Juceslino Arcanjo Caé</i>	1996
<i>Júlio César Teixeira</i>	2005
<i>Lazarino dos Santos</i>	1968
<i>Lázaro da Fonseca Franco</i>	1998
<i>Leonídio Afonso Malves</i>	1985
<i>Levy Braga</i>	2000
<i>Luis Artur Alvarenga Vilela</i>	2004
<i>Luiz Augusto de Paula Lima</i>	2006
<i>Luiz Carlos de Souza</i>	2002
<i>Luiz Carlos de Souza Bueno</i>	2004
<i>Luiz Silvestre Botelho</i>	2005
<i>Marcos Laureano Teixeira</i>	1994
<i>Maria Aparecida Fonseca Barbosa</i>	1997
<i>Maria da Glória de Carvalho</i>	2001
<i>Nadir Francisco da Silva</i>	1998
<i>Necésio Luiz de Souza</i>	2006

Nome	Data Óbito
<i>Nilson Braga</i>	1995
<i>Nilton Maciel</i>	2003
<i>Osmar Pereira da Silva</i>	1993
<i>Paulo Célio da Silva</i>	1998
<i>Paulo César Gomes</i>	2001
<i>Paulo de Souza</i>	1997
<i>Pedro Juliano Machado Zica</i>	2000
<i>Ricardo Carvalho Perez Rivera</i>	1996
<i>Roussaliere Mattos</i>	1997
<i>Sebastião Fernandes da Silva</i>	2008
<i>Sebastião Fidelis da Silva</i>	1993
<i>Sebastião Henrique</i>	1997
<i>Sílvio do Amaral Moreira</i>	1994
<i>Valdemar Ribeiro</i>	2005
<i>Valdivino Luiz de Oliveira</i>	2005
<i>Victor Godinho de Abreu</i>	1998
<i>Waldyr Azevedo</i>	1982
<i>Wilson Ferreira Gomes</i>	1988

## 8 A UFLA CONTEMPORÂNEA



Vista aérea do campus da Ufla



Vista aérea do campus histórico da Ufla

Ao longo de cem anos de vida, a Universidade Federal de Lavras consolidou-se no cenário educacional do País como Instituição dinâmica, forte, pujante, de renome nacional e internacional, com destacada atuação técnico-científica.

Atualmente, a UFLA está organizada em 16 Departamentos Didático-científicos, que atuam em diferentes áreas do conhecimento. A Universidade prepara mais de 4.000 estudantes em seus cursos de graduação: são 15 cursos, com mais cinco em fase de implantação até o ano de 2010. São mais de 1.200 estudantes de pós-graduação, distribuídos em 19 mestrados e 17 doutorados e outros sete mestrados e quatro doutorados previstos até 2010. Na especialização a distância, são mais de 6.000 estudantes de todos os Estados brasileiros e do exterior. A UFLA projeta-se, para até o ano de 2012, atender a cerca de 15.000 estudantes, dos quais mais de nove mil em cursos de graduação e programas de pós-graduação presenciais.

O câmpus universitário possui área de 600 hectares, sendo quase 200 mil metros quadrados de área construída, proporcionando a infra-estrutura necessária para o ensino, a pesquisa, a extensão e a prestação de serviços de qualidade: uma belíssima e completa cidade universitária. São mais de 100 salas de aula e anfiteatros, uma biblioteca central com 150 mil volumes e diversas bases de dados para consultas avançadas. A Universidade dispõe de mais de 150 laboratórios temáticos modernamente equipados, áreas de cultivos, casas de vegetação, horto de plantas medicinais, diversas instalações florestais e agropecuárias, inclusive duas fazendas experimentais, uma em Lavras e outra em Ijaci, município distante 10 quilômetros.

A consolidação do Sistema UFLA de Comunicação - Jornal, Rádio e TV - é hoje uma realidade, com uma programação que potencializa a atuação da Universidade no desenvolvimento regional, beneficiando diretamente mais de 300 mil pessoas.

Uma das marcas da UFLA é a qualificação de seus recursos humanos: são 360 professores que se destacam pelo alto nível de especialização; sendo 96% com título de mestre e doutor, o que faz com que a UFLA atinja o padrão de capacitação das melhores universidades de países desenvolvidos. O reduzido quadro permanente de pessoal, de apenas 340 técnicos administrativos, possui excelente qualificação profissional, o que contribui para a reconhecida excelência da UFLA na Educação superior, na geração de conhecimentos, de tecnologias, de inovação e na extensão universitária.

São mais de 30 mil profissionais graduados, especializados e pós-graduados atuantes em todo o Brasil e no exterior. Isto é UFLA. Isto é história.

### 8.1 Formação profissional e cidadã (ensino)



Com um século de existência, a UFLA consolidou-se como reconhecido centro de excelência no ensino superior, em todos os níveis. Sua história é rica em ações pioneiras, como o Programa de Avaliação Seriada, a flexibilização curricular e a mobilidade estudantil. É priorizado o estabelecimento de um programa que objetiva a permanente melhoria da qualidade do ensino de graduação e de pós-graduação, desenvolvendo o potencial da UFLA e consolidando os cursos e programas já existentes, particularmente aqueles recém-criados, com o provimento de recursos humanos qualificados e de infra-estrutura adequada.

Desde o ano de 2001, a UFLA tem passado por grandes modificações no ensino de graduação, com ampliação para outras áreas do conhecimento, além das ciências agrárias e, também, pelo estabelecimento dos Projetos Pedagógicos de Curso (PPC). Nesse contexto, foi discutida e efetivada uma reforma curricular em todos os cursos de graduação, iniciada em 2003 e, atualmente, em fase de finalização. Tais ações vêm permitindo a mudança de paradigmas educacionais na instituição e a flexibilização da estrutura curricular, à luz das diretrizes aprovadas pelo Conselho Nacional de Educação. Uma nova dinâmica para o processo ensino-aprendizagem está sendo construída, sempre considerando o estado da instituição e a cadência na construção de uma nova cultura na comunidade acadêmica.

Quadro 4 - Cursos de graduação e programas de pós-graduação da UFLA

Cursos de Graduação	Programas de Pós Graduação
Administração	Administração (M e D)
Agronomia	Agroquímica (M e D)
Ciências Biológicas (bacharelado e licenciatura)	Biotecnologia Vegetal (M)
Ciência da Computação	Ciência dos Alimentos (M e D)
Educação Física e Esportes	Ciência e Tecnologia da Madeira (M e D)
Educação Física (licenciatura)	Ciências Veterinárias (M e D)
Engenharia Agrícola	Ecologia Aplicada (M e D)
Engenharia de Alimentos	Engenharia Agrícola (M e D)
Engenharia Florestal	Engenharia de Sistemas (M)
Física (licenciatura)	Engenharia Florestal (M e D)
Matemática (licenciatura)	Entomologia (M e D)
Medicina Veterinária	Estatística e Experimentação Agropecuária (M e D)
Química (licenciatura)	Fisiologia Vegetal (M e D)
Sistemas de Informação	Fitopatologia (M e D)
Zootecnia	Fitotecnia (M e D)
	Genética Melhoramento de Plantas (M e D)
	Microbiologia Agrícola (M e D)
	Ciência do Solo (M e D)
	Zootecnia (M e D)
M: Mestrado D: Doutorado	

## 8.2 Comprometimento Científico



A UFLA apresenta forte envolvimento em atividades de pesquisa e pós-graduação, o que tem proporcionado avanços no conhecimento científico e o desenvolvimento de novas tecnologias e processos em áreas estratégicas para o desenvolvimento do País.

A Universidade conta com 84 grupos de pesquisa certificados na plataforma Lattes do CNPq, os quais desenvolvem cerca de 400 linhas de pesquisa e 1200 projetos em 162 laboratórios, casas de vegetação e campos experimentais. Apresenta produção científica crescente, atingindo, atualmente, mais de 3.000 publicações por ano, em diferentes modalidades científicas e técnicas.

Os indicadores de pesquisa na UFLA são o reflexo da capacitação de docentes, pesquisadores e acadêmicos envolvidos em atividades de ciência, tecnologia e inovação e na formação de recursos humanos.

A UFLA atua como instituição-piloto no Programa de Incentivo à Inovação - PII, no Estado de Minas Gerais e possui um Núcleo de Inovação Tecnológica responsável pela gestão da política de inovação tecnológica e proteção ao conhecimento gerado na Universidade.

Cerca de um terço do quadro docente da UFLA é constituído por bolsistas de produtividade em pesquisa do CNPq. Os projetos são financiados por diversas instituições públicas e privadas, que proporcionam, ainda, bolsas de estudos para os estudantes de pós-graduação e para mais de 20% dos estudantes de graduação. A produção científica da UFLA garante sua participação em congressos nacionais e internacionais.

A universidade mantém cinco revistas científicas (Ciência e Agrotecnologia, Cerne, Coffee Science, INFOCOMP Journal of Computer Science e Organizações Rurais e Agroindustriais), além das séries Textos Acadêmicos, Boletim Técnico e Boletim de Extensão, publicados pela Editora UFLA.

### 8.3 Interação com a sociedade (extensão)



Expocafé

Por entender que a extensão universitária é uma ação educativa entre comunidade e universidade, transformada em oportunidade de aprendizagem, a UFLA incentiva o envolvimento da comunidade acadêmica com a comunidade externa, em parcerias com associações civis, instituições públicas e privadas, que têm resultado em ações dialógicas, educacionais e participativas.

Nesse contexto, atualmente são realizados vários eventos de extensão com a participação de mais de 50 mil pessoas por ano. A UFLA mantém participação efetiva no Projeto Rondon, contribuindo para o desenvolvimento de outras regiões do Brasil. Para a preparação profissional, a UFLA busca possibilitar a seus estudantes de graduação e de pós-graduação experiência profissional dentro e

fora de seu campus; para essa finalidade, são firmados mais de 200 convênios de estágios por ano.

Para maior apoio às atividades de extensão, foi criada a CODETS (Coordenadoria de Desenvolvimento Tecnológico e Social), vinculada a Pró-Reitoria de Extensão e Cultura, com participação de 30 Núcleos de Estudos, duas cooperativas incubadas, cinco empresas juniores e três centros especializados em tecnologias.

O número de programas de extensão universitária que atendem à comunidade externa à UFLA vem sendo ampliado nos últimos anos. São ações extensionistas diversas, que envolvem vários departamentos e setores, com expressiva participação de estudantes, professores e técnicos administrativos.

Enfoque especial é dado a ações direcionadas para as populações de baixa renda, por meio de programas de qualificação profissional que visam a preparar jovens e adultos desempregados para sua inclusão no mercado de trabalho.

A Universidade Federal de Lavras cumpre seu papel junto à sociedade, atendendo ao chamado da comunidade para a construção de um mundo melhor.

8.4 O direito à educação superior (assuntos estudantis e comunitários)



Para permitir o acesso à Educação superior pública, a UFLA investe em ações, visando a possibilitar o ingresso de jovens carentes na Universidade. A Universidade oferece um curso pré-vestibular gratuito (programa Pré-Uni) para estudantes de baixa renda que cursaram o ensino médio em escolas públicas. O Pré-Uni atende anualmente a mais de 600 estudantes das cidades de Lavras, Bom Sucesso, Ijaci e Itutinga. As despesas são custeadas pelas respectivas Prefeituras Municipais, que mantêm convênios com a Universidade. O curso é ministrado por estudantes bolsistas da própria UFLA, que recebem capacitação do Núcleo de Apoio Didático Pedagógico - NADP e são acompanhados por professores do quadro permanente. Além de possibilitar maior inclusão social, o curso pré-vestibular propicia treinamento aos estudantes da UFLA para sua iniciação à docência.

A promoção de políticas para manutenção dos estudantes com dificuldades financeiras, via ampliação e aprimoramento das ações dos programas de bolsas, alimentação subsidiada no Restaurante Universitário e moradia estudantil, contribui para que a UFLA apresente um dos menores, senão o menor, índice de evasão entre as Instituições Federais de Ensino Superior, que é inferior a 1%. Um orgulho para toda a comunidade universitária!

Com o aumento no quadro de profissionais e aquisição de móveis e equipamentos, a UFLA ampliou a assistência médica aos estudantes e servidores. O Centro de Saúde está empenhado em aperfeiçoar a assistência odontológica, médico-ambulatorial e psicológica que presta à comunidade universitária.

### 8.5 A UFLA no século XXI (expansão)

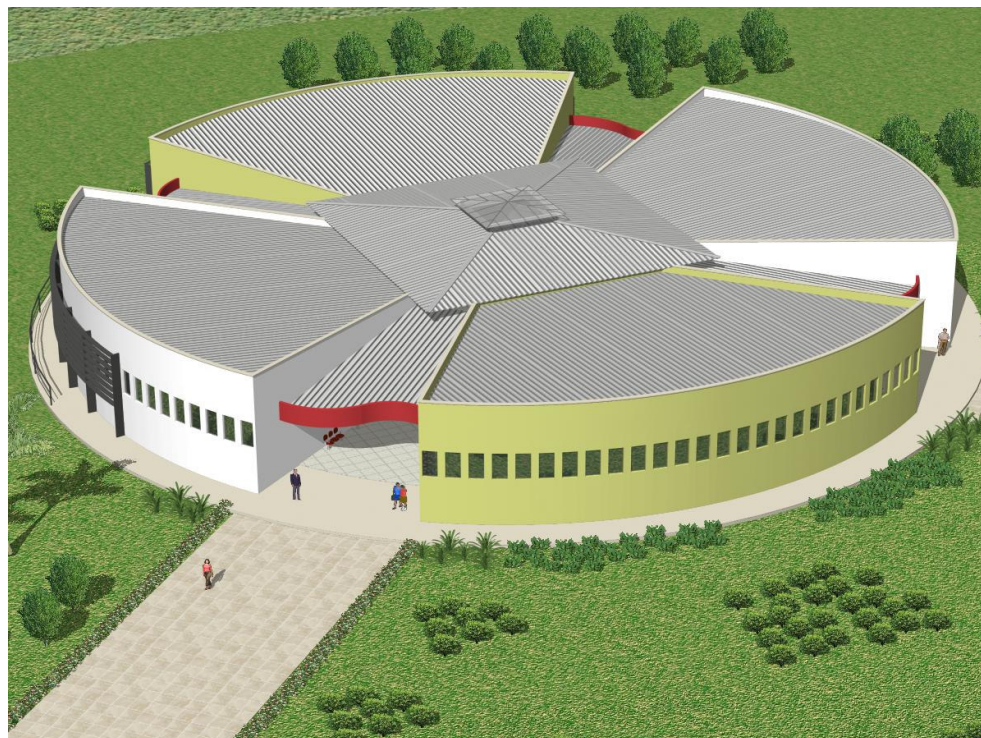

Projeto virtual das novas salas de aula da Ufla

A organização espacial da UFLA vem sendo planejada estrategicamente e acolhe a Universidade do futuro. O câmpus da UFLA oferece ampla estrutura de apoio, como alojamentos estudantis, ginásio poliesportivo, quadras e estádio de futebol, restaurante universitário, lanchonetes, centro de convivência, centro de integração universitária com infra-estrutura para esporte e lazer, salão de convenções, agências de correios, bancos, cooperativas de consumo e de trabalho, hotel, centro de treinamento, laboratório de idiomas automatizado, rádio e TV ligadas ao sistema educativo, editora, gráfica, livraria e duas fundações de apoio: A Fundação de Apoio ao Ensino, Pesquisa e

Extensão - FAEPE, parceira há mais de três décadas, e a Fundação de Desenvolvimento Científico e Cultural- FUNDECC.



Projeto virtual do novo Restaurante Universitário

Novos cursos estão previstos, inclusive no período noturno, permitindo o aumento de eficiência no uso da estrutura da universidade e a ampliação da relação com diferentes segmentos da sociedade. A UFLA passa a atuar em novas áreas do conhecimento, depois de consolidada como referência nas Ciências Agrárias.

Para atender à demanda do Programa de Apoio ao Plano de Reestruturação e Expansão das Universidades Federais (Reuni), a Universidade Federal de Lavras (Ufla) iniciou a construção de um conjunto de salas de aula com um projeto arquitetônico moderno e equipado com tecnologia de ponta. O projeto das salas, que têm capacidade para 120 estudantes cada uma, conta ainda com dois

laboratórios de Microscopia para apoio às atividades de Ensino e Pesquisa. A obra está sendo executada atrás do Pavilhão III (próxima à cantina da Ufla). O projeto foi concebido pela Pró-Reitoria de Planejamento e Gestão (Proplag) e pela Pró-Reitoria de Graduação (PRG), com adoção de um modelo pedagógico comprometido com a qualidade. As salas foram projetadas com inclinação para propiciar visibilidade adequada dos estudantes às exposições feitas pelo professor, além de possuir estudo acústico, que torna dispensável o uso de microfone.

As salas possuem, ainda, acesso à Internet para todos os estudantes, quadro digital em substituição ao tradicional quadro-negro, possibilitando a digitalização dos traçados realizados manualmente pelo professor por meio de uma caneta eletrônica, interagindo com o computador, além de carteiras com ergonomia necessária para boa acomodação dos estudantes.

Os novos laboratórios terão capacidade para 60 microscópios cada um e já estão em fase de aquisição, para atendimento individual aos estudantes

Com a mesma dedicação e competência que marcam a atuação da UFLA nos tradicionais cursos de graduação, novos campos do saber estão em desenvolvimento: Ciências Veterinárias, Ciências Sociais Aplicadas, Ciências Exatas e da Computação, Educação, Ciências Biológicas e Engenharias. Esses cursos representam várias áreas do conhecimento e contribuirão para o amadurecimento da pluralidade na UFLA.

Os currículos dos cursos de graduação estão sendo reorganizados de forma que os conteúdos curriculares, comuns a todos os cursos ou grupos de cursos, sejam aglutinados de tal maneira que possibilitem a otimização de estrutura física e de pessoal e promovam a interação entre estudantes e, também a sedimentação de uma estrutura acadêmica que possibilite a implantação efetiva da prática da interdisciplinaridade e aumente a flexibilidade, pontos fundamentais de currículos contemporâneos.

Todo o processo de reestruturação e expansão do ensino superior na UFLA vem sendo acompanhado pela ampliação dos recursos humanos, adequação de infra-estrutura, renovação de práticas pedagógicas e convergência das ações de extensão, de pós-graduação, de pesquisa e de assistência estudantil.

Para atender à demanda da Expansão, a Universidade Federal de Lavras (Ufla) iniciou a construção de um conjunto de salas de aula com um projeto arquitetônico moderno e equipado com tecnologia de ponta. O projeto das salas, que tem capacidade para 138 estudantes cada uma, conta, ainda, com dois laboratórios de Microscopia, para apoio às atividades de Ensino e Pesquisa da universidade. A obra está sendo executada atrás do Pavilhão III (próxima à cantina da Ufla). O projeto foi concebido com adoção de um modelo pedagógico comprometido com a qualidade. As salas foram projetadas com inclinação para propiciar visibilidade adequada dos estudantes às exposições feitas pelo professor, além de possuir estudo acústico, que torna dispensável o uso de microfone. As salas possuem, ainda, acesso à Internet para todos os estudantes, quadro digital em substituição ao tradicional quadro-negro, possibilitando a digitalização dos traçados realizados manualmente pelo professor por meio de uma caneta eletrônica, interagindo com o computador, além de carteiras com ergonomia necessária para boa acomodação dos estudantes. Os novos laboratórios terão capacidade para 60 microscópios cada um, que já estão em fase de aquisição, para atendimento individual aos estudantes.

A UFLA está preparada para continuar a sua missão e enfrentar os novos desafios, com a excelente infra-estrutura física disponível e com recursos humanos altamente qualificados e comprometidos com a idéia de que é com o bem-estar social e com a formação do cidadão que se constrói o desenvolvimento sustentável.

UNIVERSIDADE FEDERAL DE LAVRAS: conhecimento que promove o desenvolvimento e realiza o homem.